



Министерство образования Кировской области
КОГАУ «Центр оценки качества образования»

СБОРНИК

аналитико-статистических материалов
по кадровому обеспечению
общеобразовательных организаций
Кировской области

Киров
2021 г.

Сборник аналитико-статистических материалов по кадровому обеспечению общеобразовательных организаций Кировской области. КОГАУ «Центр оценки качества образования», 2021. – 132 с.

Сборник предназначен для руководителей и специалистов органов управления образованием, руководителей образовательных организаций.

Авторы и составители:

Ю.А. Баталова, начальник информационно-аналитического отдела;
Т.М. Новоселова, аналитик информационно-аналитического отдела;
И.А. Сурнина, аналитик информационно-аналитического отдела;
Н.С. Чарушникова, аналитик информационно-аналитического отдела.

© Министерство образования Кировской области, 2021

© КОГАУ «Центр оценки качества образования», 2021

Содержание

Введение.....	5
Характеристика сети общеобразовательных организаций Кировской области...	6
Распределение педагогических работников по возрасту.....	8
Распределение по возрасту учителей в разрезе предметов	12
Распределение педагогов по стажу педагогической работы	18
Распределение педагогических работников по образованию	19
Распределение педагогических работников по категориям	22
Распределение педагогов по гендерному признаку.....	26
Движение работников общеобразовательных организаций.....	26
Сведения о руководителях общеобразовательных организаций	26
Приложение.	32
Кировская область.....	32
Арбажский муниципальный округ	42
Афанасьевский район	44
Белохолуницкий район	46
Богородский муниципальный округ	48
Верхнекамский муниципальный округ.....	50
Верхошижемский район	52
Вятскополянский район.....	54
Даровской район.....	56
Зуевский район	58
Кикнурский муниципальный округ	60
Кильмезский район	62
Кирово-Чепецкий район	64
Котельничский район.....	66
Куменский район.....	68
Лебяжский муниципальный округ	70
Лузский муниципальный округ	72
Малмыжский район.....	74

Мурашинский муниципальный округ	76
Нагорский район	78
Немский муниципальный округ	80
Нолинский район	82
Омутнинский район	84
Опаринский муниципальный округ	86
Оричевский район	88
Орловский район	90
Пижанский муниципальный округ	92
Подосиновский район	94
Санчурский муниципальный округ	96
Свечинский муниципальный округ	98
Слободской район	100
Советский район	102
Сунский район	104
Тужинский район	106
Унинский муниципальный округ	108
Уржумский район	110
Фаленский муниципальный округ	112
Шабалинский район	114
Юрьянский район	116
Яранский район	118
г. Вятские Поляны	120
г. Кирово-Чепецк	122
г. Котельнич	124
г. Слободской	126
г. Киров	128
ЗАТО «Первомайский»	130

Введение

В сборнике представлены основные результаты исследования статистических данных по кадровому составу образовательных организаций Кировской области, реализующих программы начального общего, основного общего, среднего общего образования. Объектом анализа послужили первичные сведения, представленные государственными и муниципальными общеобразовательными организациями в соответствии с формой федерального государственного статистического наблюдения, утвержденной приказом Росстата от 3 августа 2021 г. № 474 «Об утверждении формы федерального статистического наблюдения с указаниями по ее заполнению для организации Министерством просвещения Российской Федерации федерального статистического наблюдения в сфере общего образования» (далее – форма ФСН № ОО-1).

На основании вышеуказанного приказа Росстата, в соответствии с письмом Минпросвещения России от 22 сентября 2021 г. № ТВ-1637/02 руководителям органов исполнительной власти субъектов Российской Федерации, осуществляющих государственное управление в сфере образования «О предоставлении статистических данных по форме ФСН № ОО-1 на начало 2021/22 учебного года», а также Порядком предоставления статистических данных по форме ФСН № ОО-1 на начало 2021/22 учебного года общеобразовательными организациями, функционирующими на территории Кировской области, были представлены сведения в соответствии с формой ФСН № ОО-1 по состоянию на 20 сентября 2021 года.

Исследование состояния кадрового состава общеобразовательных организаций Кировской области проводилось по 446 школам государственной и муниципальной форм собственности, расположенным в городских и сельских поселениях региона, в разрезе сведений по возрасту руководящих и педагогических работников, педагогическому стажу, уровню образования, наличию квалификационной категории. Анализ данных по педагогам произведен отдельно по учителям и другим работникам, осуществляющим педагогическую деятельность (педагог-психолог, воспитатель, социальный педагог, старший вожатый и т.п.), без учета показателей по внешним совместителям и сотрудникам, работающим по договору гражданско-правового характера.

Характеристика сети общеобразовательных организаций Кировской области

Система общего образования Кировской области представлена 453 общеобразовательными организациями, имеющими статус юридического лица, осуществляющими подготовку по программам начального общего, основного общего, среднего общего образования. Из них:

- 349 муниципальных организаций;
- 97 государственных организаций;
- 7 частных организаций.

187 общеобразовательных организаций расположены в городской местности, 266 – в сельской. 12 общеобразовательных организаций имеют филиалы. Общее количество филиалов в школах области – 27.

В общеобразовательных организациях региона обучаются 144569 учащихся и заняты 10790 педагогических работников. Из общего числа педагогических работников общеобразовательных организаций области учителей – 9153.

В государственных и муниципальных образовательных организациях, реализующих общеобразовательные программы начального, основного и среднего общего образования на территории Кировской области, работают 10710 педагогов, что составляет 58,0% от общего числа работников указанных организаций. Из общего состава педагогов – 9084 (84,8%) учителя, 1626 (15,2%) прочих педагогических работников (таблица 1).

На 1 учителя государственных и муниципальных общеобразовательных организаций в среднем приходится 15,8 обучающихся (в прошлом учебном году этот показатель составлял 15,5 обучающихся), на 1 педагогического работника – 13,4 обучающихся и воспитанников (в прошлом учебном году – 13,1). По общеобразовательным организациям, расположенным в сельской и городской местности, этот показатель существенно отличается. Так, в сельских школах на 1 учителя приходится в среднем 7,2 обучающихся (на 1 педагогического работника – 6,0 детей), в городских школах на 1 учителя приходится в среднем 19,6 обучающихся (на 1 педагогического работника – 17,0 детей).

Таблица 1

№	Наименование	Количество организаций (юридических лиц)			Количество обучающихся			Количество учителей		
		2019	2020	2021	2019	2020	2021	2019	2020	2021
1	Образовательные организации, реализующие программы начального общего образования (начальные школы)	22	13	12	975	462	241	71	43	35
2	Образовательные организации, реализующие программы начального и основного общего образования (основные школы)	160	143	144	8935	8964	8936	1348	1305	1299
3	Образовательные организации, реализующие программы начального, основного и среднего общего образования (средние школы)	175	174	172	60159	61709	63225	3884	3868	3830
4	Образовательные организации, реализующие программы начального, основного и среднего общего образования, с углубленным изучением отдельных предметов	50	51	51	43227	44362	45340	2118	2130	2120
5	Гимназии	11	11	11	8634	8769	8810	507	517	509
6	Лицеи	15	15	15	11572	11515	11420	670	658	637
7	Общеобразовательные организации интернатного типа ¹	3	3	3	305	299	285	34	31	36
8	Вечерние (сменные) общеобразовательные организации	7	4	4	1725 ³	1406	1479	65	59	59
9	Общеобразовательные организации для обучающихся с ограниченными возможностями здоровья ²	28	28	28	3655	3629	3626	476	467	478
10	Общеобразовательные организации для детей-сирот, детей оставшихся без попечения родителей	6	6	6	591	561	570	89	81	81
	Всего	477	448	446	139778	141676	143932	9262	9159	9084

¹ без учета общеобразовательных организаций для детей с ограниченными возможностями здоровья и общеобразовательных организаций для детей-сирот и детей, оставшихся без попечения родителей;

² без учета общеобразовательных организаций для детей-сирот и детей, оставшихся без попечения родителей;

³ без учета лиц, обучающихся в классах очно-заочного и заочного обучения в дневных общеобразовательных организациях

Распределение педагогических работников по возрасту

Сведения о распределении педагогов по возрастным диапазонам представлены в таблице 2.

Таблица 2

№	Возраст	Педагогические работники					
		всего		учителя		прочие	
1	Моложе 25 лет	522	4,9%	462	5,1%	60	3,7%
2	25–29	668	6,2%	557	6,1%	111	6,8%
3	30–34	811	7,6%	692	7,6%	119	7,3%
4	35–39	779	7,3%	644	7,1%	135	8,3%
5	40–44	1003	9,4%	827	9,1%	176	10,8%
6	45–49	1599	14,9%	1344	14,8%	255	15,7%
7	50–54	1970	18,4%	1666	18,3%	304	18,7%
8	55–59	1698	15,9%	1461	16,1%	237	14,6%
9	60–64	1123	10,5%	975	10,7%	148	9,1%
10	65 и более	537	5,0%	456	5,0%	81	5,0%
Всего		10710		9084		1626	



Рис. 1



Рис. 2

В целом по региону наблюдается тенденция преобладания педагогических работников (в том числе учителей) среднего и старшего возраста. По всем категориям педагогических работников, в том числе и по учителям, велика доля работников пенсионного возраста: в школах области педагогов старше 55 лет – 3358 человек (31,4%). Учителей старше 55 лет – 2892 человека (31,8%).

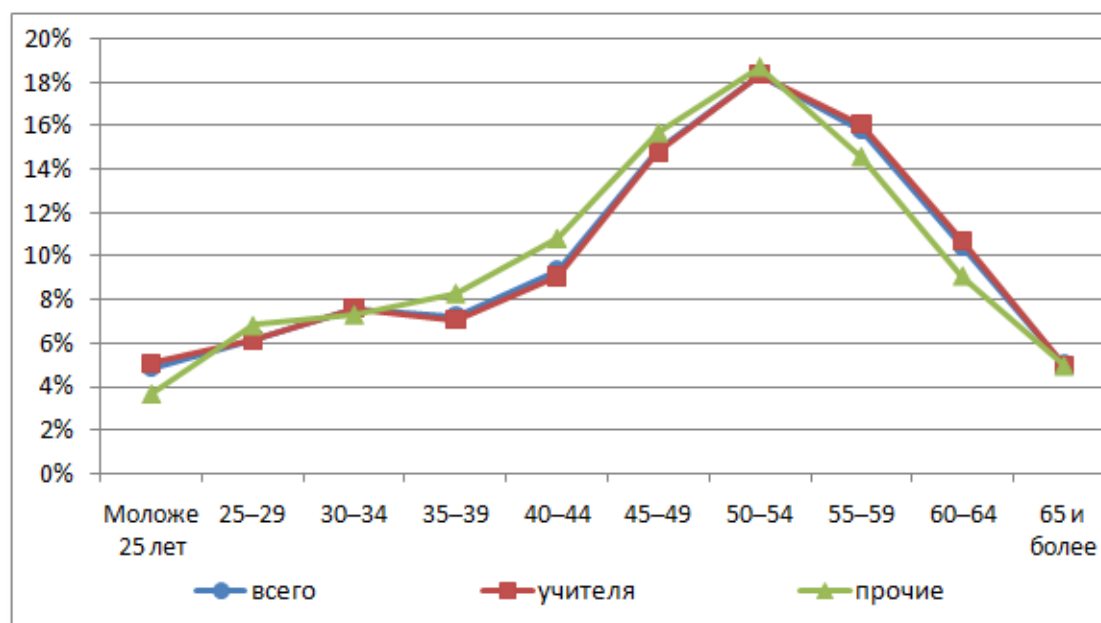
Доля молодых специалистов (в возрасте до 35 лет) в составе всех педагогических работников составляет 18,7%. Доля учителей в возрасте до 35 лет от общего числа учителей – 18,8%. При этом педагогов в возрасте моложе 25 лет всего 4,9% (учителей моложе 25 лет – 5,1%). Эти показатели демонстрируют имеющийся дисбаланс: недостаточный приток в школы молодых специалистов и преобладающее количество педагогов старшего возраста. При анализе динамики возрастного состава педагогов в общеобразовательных организациях региона за последние три года отмечается тенденция к незначительному повышению доли молодых учителей при одновременном увеличении доли учителей в возрасте старше 55-65 лет (рисунок 2).

Наиболее характерна картина «старения» педагогических кадров для общеобразовательных организаций, расположенных в сельской местности. В целом по региону в сельских школах доля учителей в возрасте до 35 лет составляет 12,8% (в школах, расположенных в городской местности 21,5%). Доля учителей в возрасте старше 55 лет в сельских школах составляет 36,6%, в городской местности 28,8%. Данные о возрастном составе учителей в разрезе муниципальных образований региона представлены в таблице 3.

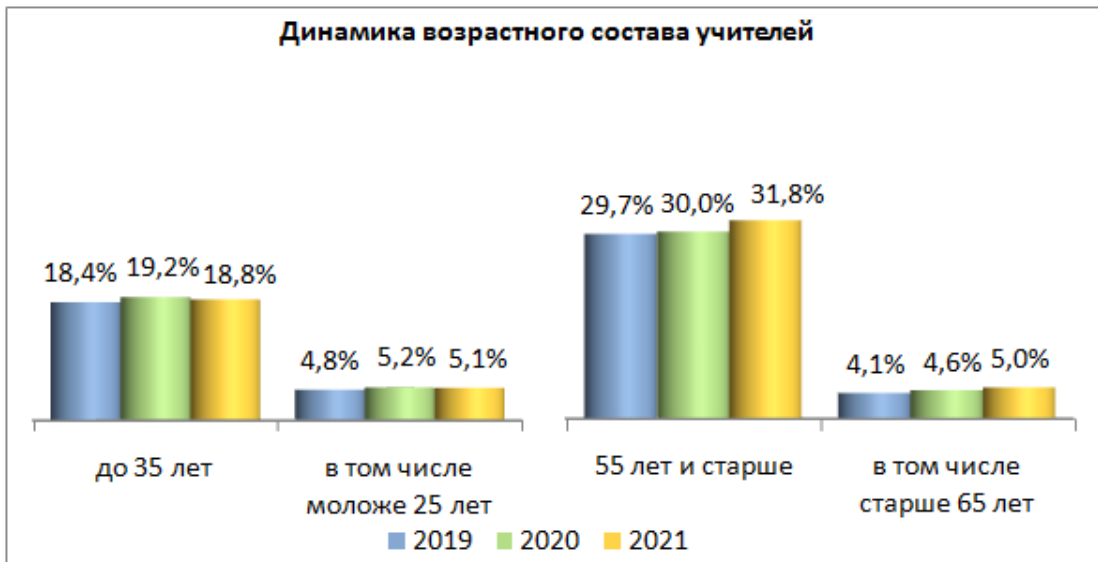
Таблица 3

№	Муниципальное образование	Количество учителей общеобразовательных предметов				
		всего	в возрасте до 35 лет		в возрасте старше 55 лет	
1	Арбажский муниципальный округ	63	6	9,5%	21	33,3%
2	Афанасьевский район	172	25	14,5%	43	25,0%
3	Белохолуницкий район	174	22	12,6%	54	31,0%
4	Богородский муниципальный округ	32	6	18,8%	13	40,6%
5	Верхнекамский муниципальный округ	190	41	21,6%	52	27,4%
6	Верхошижемский район	73	14	19,2%	27	37,0%
7	Вятскополянский район	224	36	16,1%	69	30,8%
8	Даровской район	79	7	8,9%	23	29,1%
9	Зуевский район	158	23	14,6%	58	36,7%
10	Кикнурский муниципальный округ	68	6	8,8%	28	41,2%
11	Кильмезский район	156	16	10,3%	60	38,5%
12	Кирово-Чепецкий район	192	30	15,6%	73	38,0%
13	Котельничский район	113	12	10,6%	51	45,1%
14	Кумёнский район	145	30	20,7%	42	29,0%
15	Лебяжский муниципальный округ	66	4	6,1%	31	47,0%
16	Лузский муниципальный округ	94	15	16,0%	35	37,2%
17	Малмыжский район	237	22	9,3%	69	29,1%
18	Мурашинский муниципальный округ	78	10	12,8%	28	35,9%
19	Нагорский район	78	6	7,7%	33	42,3%
20	Немский муниципальный округ	60	2	3,3%	24	40,0%
21	Нолинский район	157	9	5,7%	65	41,4%
22	Омутнинский район	270	48	17,8%	85	31,5%
23	Опаринский муниципальный округ	83	14	16,9%	35	42,2%
24	Оричевский район	233	42	18,0%	81	34,8%
25	Орловский район	104	22	21,2%	41	39,4%
26	Пижанский муниципальный округ	110	16	14,5%	30	27,3%
27	Подосиновский район	113	9	8,0%	31	27,4%
28	Санчурский муниципальный округ	72	6	8,3%	26	36,1%
29	Свечинский муниципальный округ	52	4	7,7%	22	42,3%
30	Слободской район	264	54	20,5%	95	36,0%
31	Советский район	217	29	13,4%	63	29,0%
32	Сунский район	42	2	4,8%	16	38,1%
33	Тужинский район	42	3	7,1%	12	28,6%
34	Унинский муниципальный округ	96	6	6,3%	38	39,6%
35	Уржумский район	243	21	8,6%	92	37,9%
36	Фалёнский муниципальный округ	94	6	6,4%	35	37,2%
37	Шабалинский район	87	7	8,0%	39	44,8%
38	Юрьянский район	149	34	22,8%	43	28,9%
39	Яранский район	160	12	7,5%	57	35,6%
40	г. Вятские Поляны	214	31	14,5%	80	37,4%
41	г. Кирово-Чепецк	434	93	21,4%	160	36,9%
42	г. Котельнич	140	19	13,6%	44	31,4%
43	г. Слободской	223	31	13,9%	65	29,1%
44	г. Киров	3008	857	28,5%	797	26,5%
45	ЗАТО "Первомайский"	25	3	12,0%	6	24,0%
	всего	9084	1711	18,8%	2892	31,8%

**Распределение муниципальных образований
по показателю «Доля учителей моложе 35 лет
в составе учительского корпуса»**



Рис. 3

**Распределение муниципальных образований
по показателю «Доля учителей старше 55 лет
в составе учительского корпуса»**



Рис. 4

Наибольшая доля молодых учителей – в городах Кирове и Кирово-Чепецке, Юрьянском, Куменском, Орловском районах, Верхнекамском муниципальном округе, наименьшая – в Сунском и Тужинском районах, Немском, Лебяжском, Унинском, Фаленском муниципальных округах (рисунок 3).

Наибольшая доля учителей старше 55 лет – в Котельничском, Шабалинском, Нагорском районах, Лебяжском, Свечинском, Мурашинском, Опаринском муниципальных округах, наименьшая – в ЗАТО «Первомайский» и Афанасьевском районе (рисунок 4).

Таким образом, сложившуюся в регионе ситуацию относительно возрастного показателя педагогов общеобразовательных организаций можно характеризовать как достаточно тревожную и расценивать ее как предпосылку дефицита педагогических кадров.

Распределение по возрасту учителей в разрезе предметов

Сведения о распределении по возрасту учителей в разрезе предметов представлены в таблицах 4–8.

Значения показателя «удельный вес учителей в возрасте до 35 лет» в разрезе общеобразовательных предметов различаются: наиболее критичная ситуация по предметам «трудовое обучение» (5,5%), «физика» (11,4%), «география» (12,6%), «биология» (13,6%) и «музыка и пение» (13,6%). Молодых специалистов – учителей математики – 14,1%, учителей изобразительного искусства, черчения – 14,3%, учителей русского языка и литературы – 14,4%, учителей химии – 15,0% от общего числа учителей по данным предметам. Наибольшее количество молодых специалистов среди учителей информатики и ИКТ – 32,4% учителей в возрасте до 35 лет, учителей иностранных языков – 29,4%, учителей физической культуры – 29,2%.

Велика доля учителей пенсионного возраста по предметам «физика» (учителей старше 55 лет – 49,0%), «математика» (42,1%), «трудовое обучение» (40,8%), «химия» (38,0%), «русский язык и литература» (36,9%), «биология» (36,4%), «музыка и пение» (36,3%), «основы безопасности жизнедеятельности» (34,9%), «география» (34,0%). Самая «благоприятная» ситуация отмечается среди учителей информатики и ИКТ: старше 55 лет всего 11,9% педагогов (таблицы 4–8, рисунки 5–9).

Таблица 4

№	Возраст	Русский язык и литература		Иностранный язык		История, экономика, обществознание	
		Число	Процент	Число	Процент	Число	Процент
1	Моложе 25 лет	40	3,6%	51	4,9%	32	5,6%
2	25–29	58	5,2%	113	10,9%	53	9,2%
3	30–34	63	5,6%	140	13,6%	45	7,8%
4	35–39	59	5,3%	122	11,8%	36	6,3%
5	40–44	93	8,3%	86	8,3%	55	9,6%
6	45–49	184	16,5%	103	10,0%	78	13,6%
7	50–54	209	18,7%	124	12,0%	95	16,5%
8	55–59	210	18,8%	132	12,8%	88	15,3%
9	60–64	133	11,9%	98	9,5%	59	10,3%
10	65 и более	69	6,2%	64	6,2%	34	5,9%
Всего		1118		1033		575	



Рис. 5

Таблица 5

№	Возраст	Математика		Физика		Информатика	
		Число	Процент	Число	Процент	Число	Процент
1	Моложе 25 лет	25	2,9%	5	1,9%	8	4,0%
2	25–29	35	4,0%	11	4,2%	15	7,5%
3	30–34	63	7,2%	14	5,3%	42	20,9%
4	35–39	56	6,4%	15	5,7%	37	18,4%
5	40–44	64	7,4%	14	5,3%	25	12,4%
6	45–49	111	12,8%	33	12,5%	27	13,4%
7	50–54	149	17,1%	42	16,0%	23	11,4%
8	55–59	178	20,5%	56	21,3%	12	6,0%
9	60–64	125	14,4%	44	16,7%	8	4,0%
10	65 и более	63	7,2%	29	11,0%	4	2,0%
Всего		869		263		201	

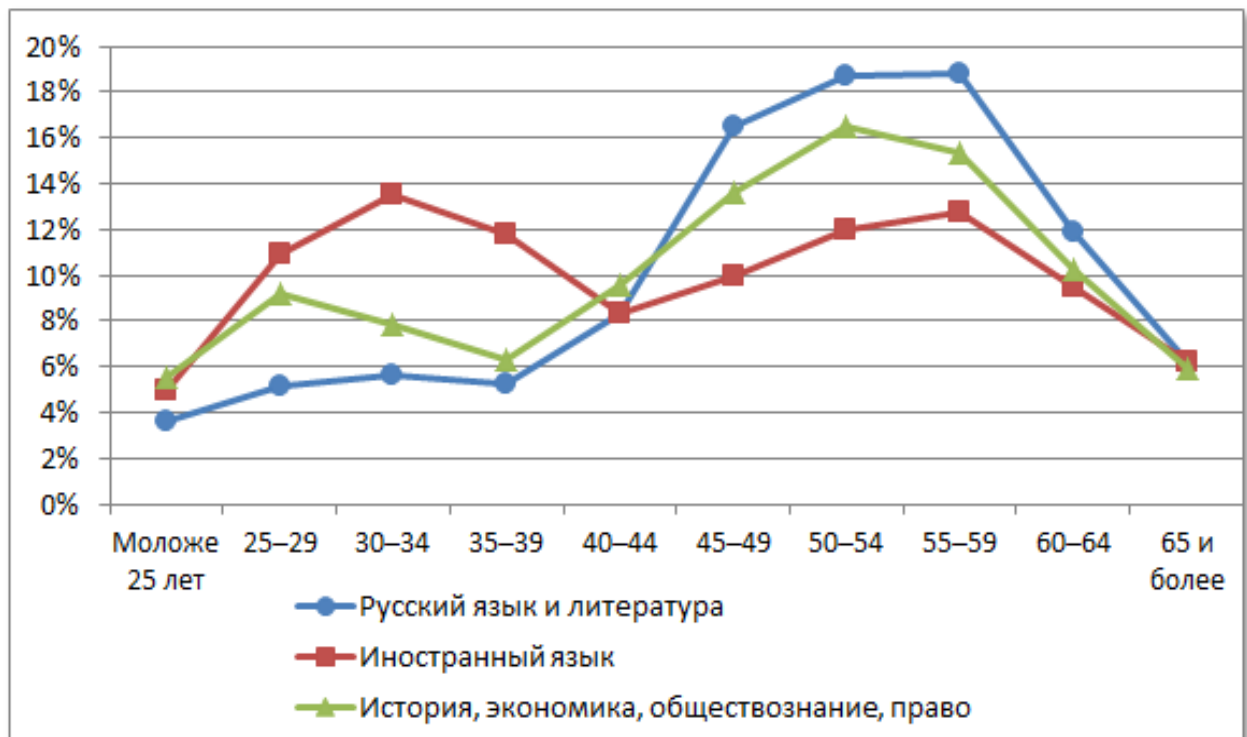

Рис. 6

Таблица 6

№	Возраст	Химия		Биология		География	
		Число	Процент	Число	Процент	Число	Процент
1	Моложе 25 лет	7	3,5%	5	1,7%	6	2,0%
2	25–29	8	4,0%	12	4,1%	16	5,3%
3	30–34	15	7,5%	23	7,8%	16	5,3%
4	35–39	20	10,0%	17	5,8%	15	5,0%
5	40–44	18	9,0%	22	7,5%	30	10,0%
6	45–49	26	13,0%	51	17,3%	54	18,0%
7	50–54	30	15,0%	57	19,4%	61	20,3%
8	55–59	36	18,0%	50	17,0%	46	15,3%
9	60–64	27	13,5%	39	13,3%	42	14,0%
10	65 и более	13	6,5%	18	6,1%	14	4,7%
Всего		200		294		300	

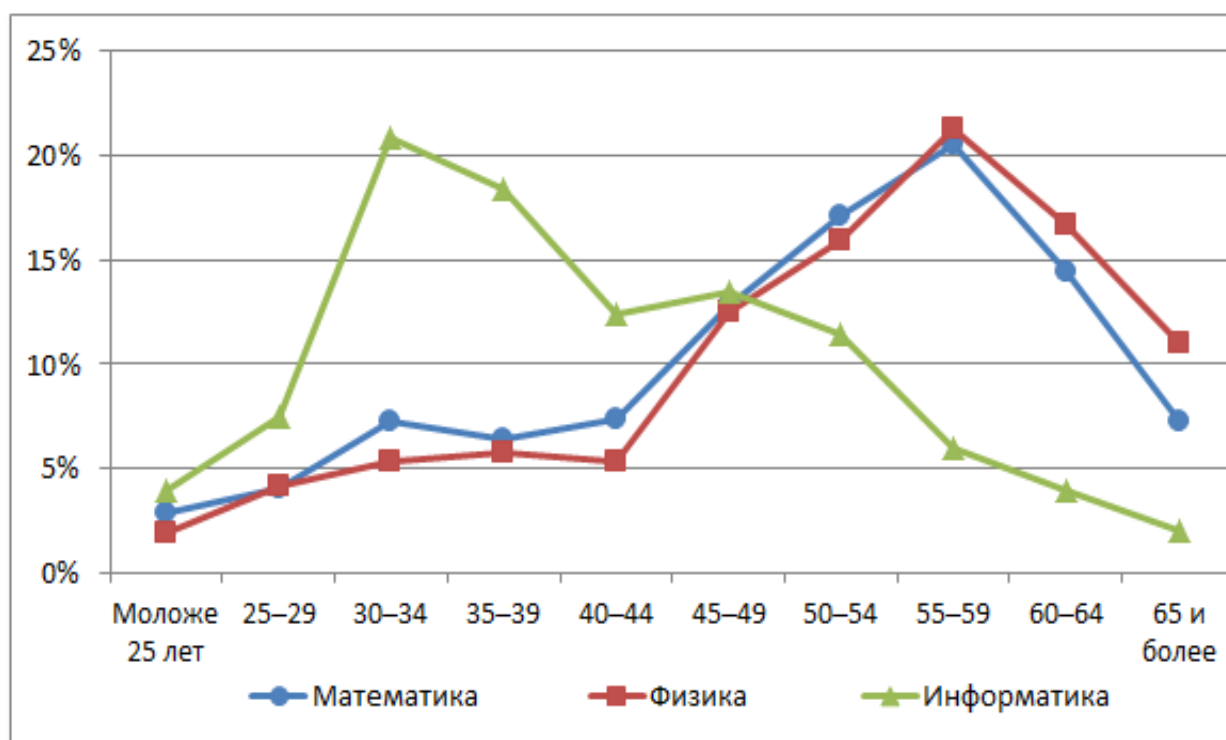

Рис. 7

Таблица 7

№	Возраст учителей	Программы начального общего образования		Музыка и пение		Изобразительное искусство, черчение	
		Количество	Процент	Количество	Процент	Количество	Процент
1	Моложе 25 лет	204	7,6%	6	3,9%	4	3,2%
2	25–29	161	6,0%	6	3,9%	4	3,2%
3	30–34	146	5,4%	9	5,8%	10	7,9%
4	35–39	165	6,1%	9	5,8%	11	8,7%
5	40–44	230	8,5%	14	9,1%	12	9,5%
6	45–49	468	17,4%	22	14,3%	23	18,3%
7	50–54	625	23,2%	32	20,8%	27	21,4%
8	55–59	410	15,2%	25	16,2%	20	15,9%
9	60–64	227	8,4%	24	15,6%	9	7,1%
10	65 и более	59	2,2%	7	4,5%	6	4,8%
Всего		2695		154		126	

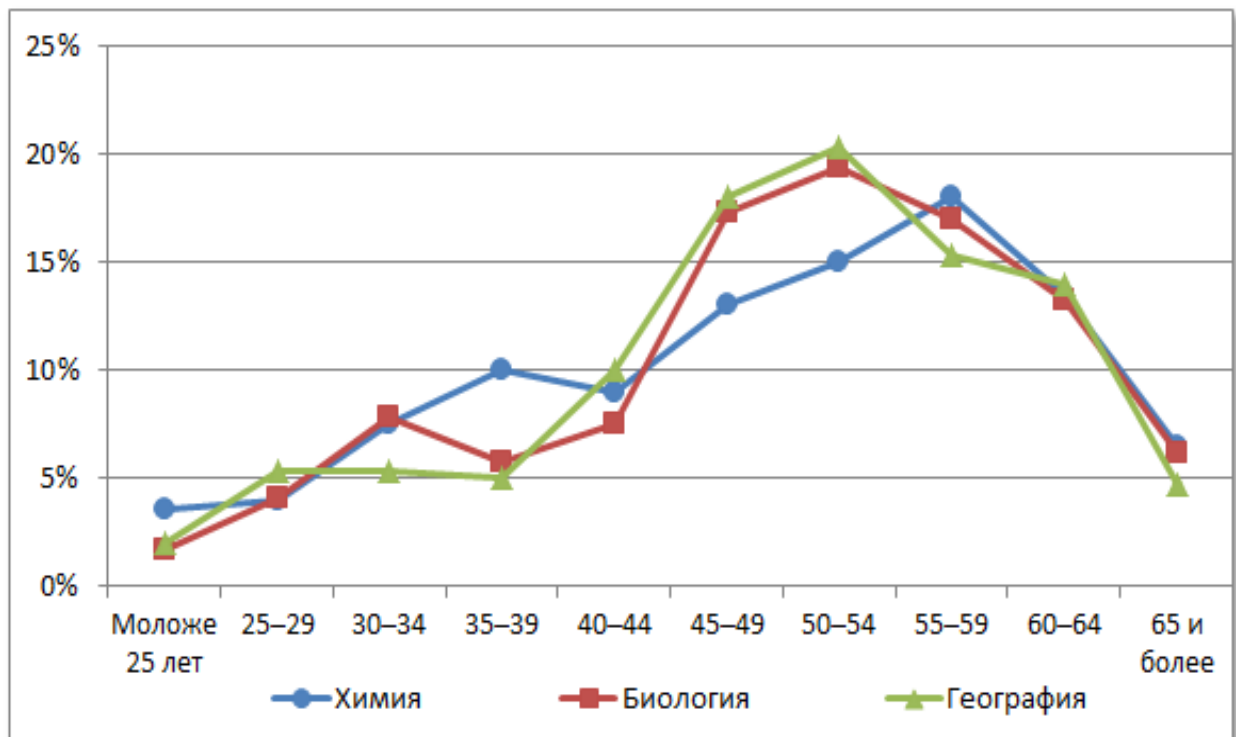

Рис. 8

Таблица 8

№	Возраст	Физическая культура		ОБЖ		Трудовое обучение	
		Число	Процент	Число	Процент	Число	Процент
1	Моложе 25 лет	57	8,8%	5	7,9%	6	1,4%
2	25–29	56	8,7%	3	4,8%	3	0,7%
3	30–34	76	11,7%	5	7,9%	15	3,4%
4	35–39	44	6,8%	2	3,2%	26	5,9%
5	40–44	83	12,8%	6	9,5%	62	14,1%
6	45–49	70	10,8%	11	17,5%	67	15,3%
7	50–54	79	12,2%	9	14,3%	81	18,5%
8	55–59	91	14,1%	12	19,0%	81	18,5%
9	60–64	55	8,5%	4	6,3%	71	16,2%
10	65 и более	36	5,6%	6	9,5%	27	6,2%
Всего		647		63		439	

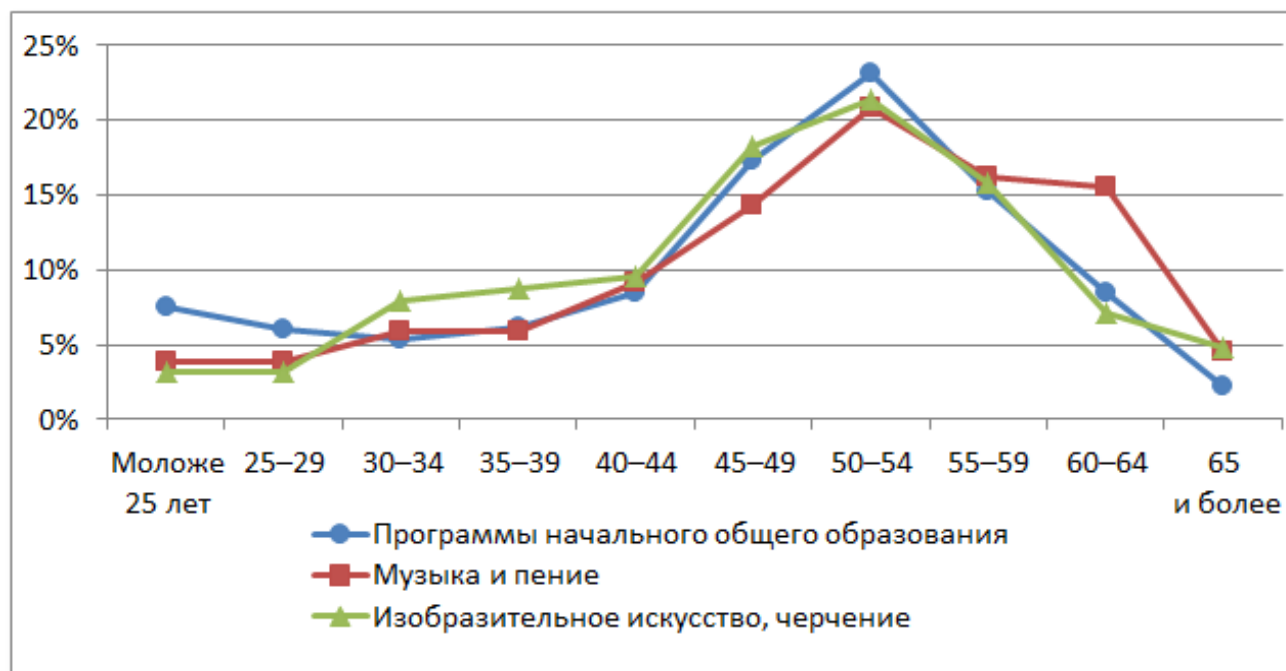

Рис. 9

Распределение педагогов по стажу педагогической работы

Сведения о распределении педагогических работников региона по диапазонам в соответствии с имеющимся педагогическим стажем работы представлены в таблице 9.

Таблица 9

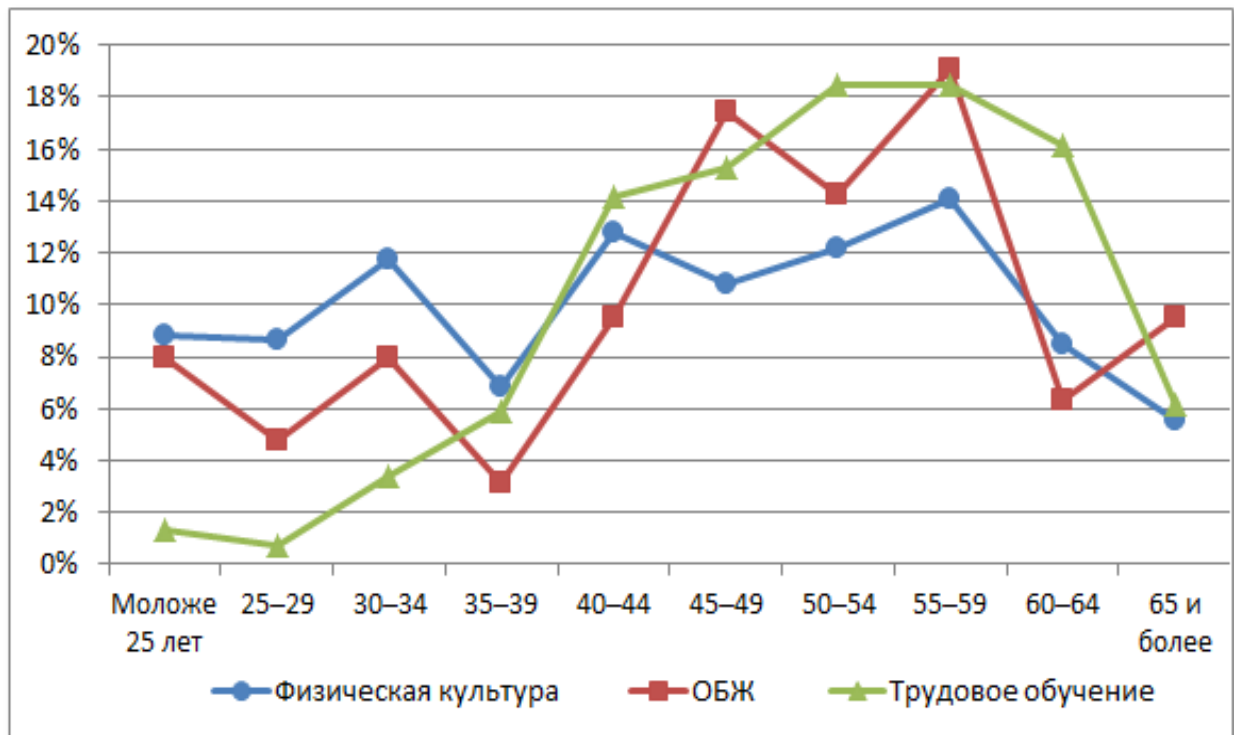
№	Педагогический стаж работы	Педагогические работники					
		всего		учителя		прочие	
1	Не имеют стажа	193	1,8%	123	1,4%	70	4,3%
2	до 3	824	7,7%	659	7,3%	165	10,1%
3	от 3 до 5	560	5,2%	439	4,8%	121	7,4%
4	от 5 до 10	1023	9,6%	846	9,3%	177	10,9%
5	от 10 до 15	806	7,5%	659	7,3%	147	9,0%
6	от 15 до 20	650	6,1%	527	5,8%	123	7,6%
7	20 и более	6654	62,1%	5831	64,2%	823	50,6%
Всего		10710		9084		1626	



Рис. 10



Рис. 11

Стаж педагогической работы менее 3 лет имеют 1017 педагогов, что составляет 9,5% от общего количества педагогов, из них 782 – это учителя (8,6% от общего количества учителей). В то время как педагогов, отработавших 20 и более лет, в школах области насчитывается 6654 (62,1%), учителей с таким стажем работы – 5831 (64,2%).

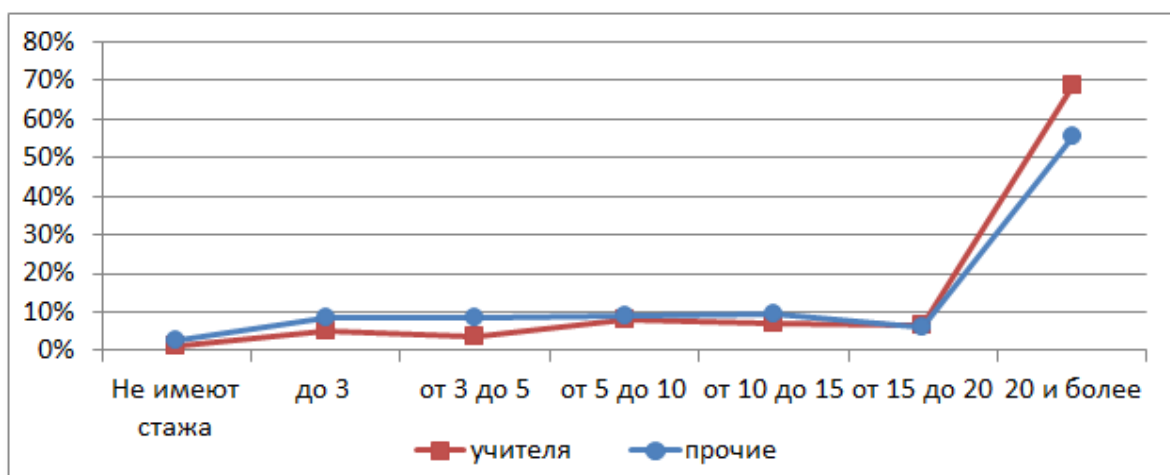
В городской местности доля педагогов, имеющих педагогический стаж менее 3 лет, составляет 8,6% (среди учителей этот показатель – 8,2%), доля педагогов, имеющих педстаж более 20 лет, – 59,1% (среди учителей – 60,7%).

В сельской местности доля педагогов со стажем педагогической работы менее 3 лет составляет 5,8% (среди учителей этот показатель – 5,1%), доля педагогов, имеющих педстаж более 20 лет, – 68,4% (учителей с таким стажем – 71,8%).

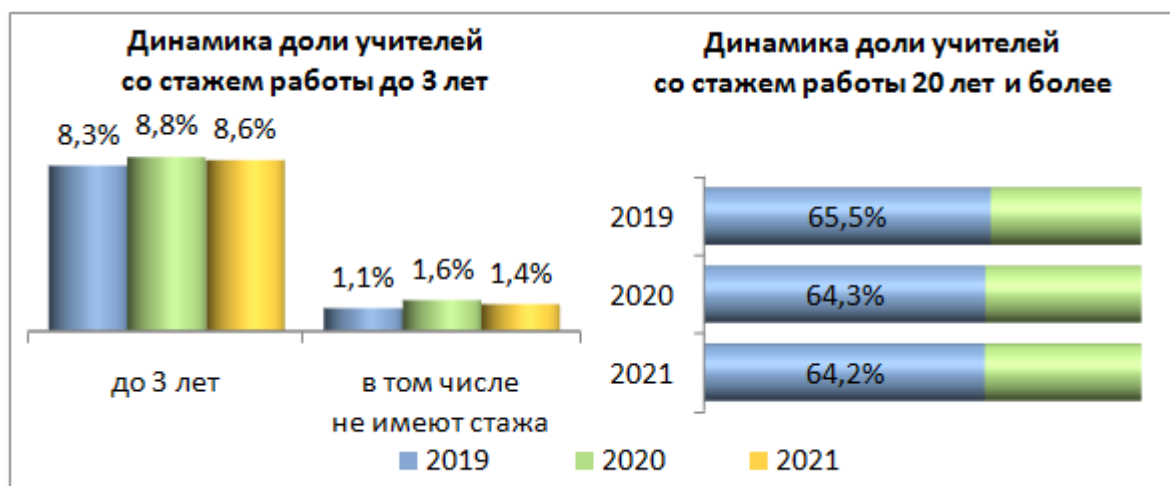
Данные показатели также подтверждают предпосылки вероятного дефицита педагогических кадров в регионе, особенно в сельских школах.

Распределение педагогических работников по образованию

Важной задачей для системы образования Кировской области является обеспечение ее высококвалифицированными педагогическими кадрами.

Преобладающее число педагогических работников области (78,0%) имеет высшее образование. При этом 74,0% педагогов имеют высшее педагогическое образование. Среди учителей эти показатели выше: высшее образование имеют 82,1% учителей, высшее педагогическое – 78,9%. Для сравнения: среди прочих педагогических работников доля педагогов с высшим образованием составляет 54,9%, с высшим педагогическим – 46,5% (таблица 10, рисунок 12).

Таблица 10

№	Образование	Педагогические работники					
		всего		учителя		прочие	
1	Высшее	8349	78,0%	7456	82,1%	893	54,9%
2	в том числе педагогическое	7922	74,0%	7166	78,9%	756	46,5%
3	Среднее профессиональное	2238	20,9%	1547	17,0%	691	42,5%
4	в том числе педагогическое	1979	18,5%	1400	15,4%	579	35,6%
5	Не имеют профессионального образования	123	1,1%	81	0,9%	42	2,6%
Всего		10710		9084		1626	



Рис. 12



Рис. 13

В общеобразовательных организациях, расположенных в городской местности, учителей с высшим образованием 85,2% (с высшим педагогическим – 82,2%), тогда как в сельских школах учителей с высшим образованием 75,3% (с высшим педагогическим – 71,7%).

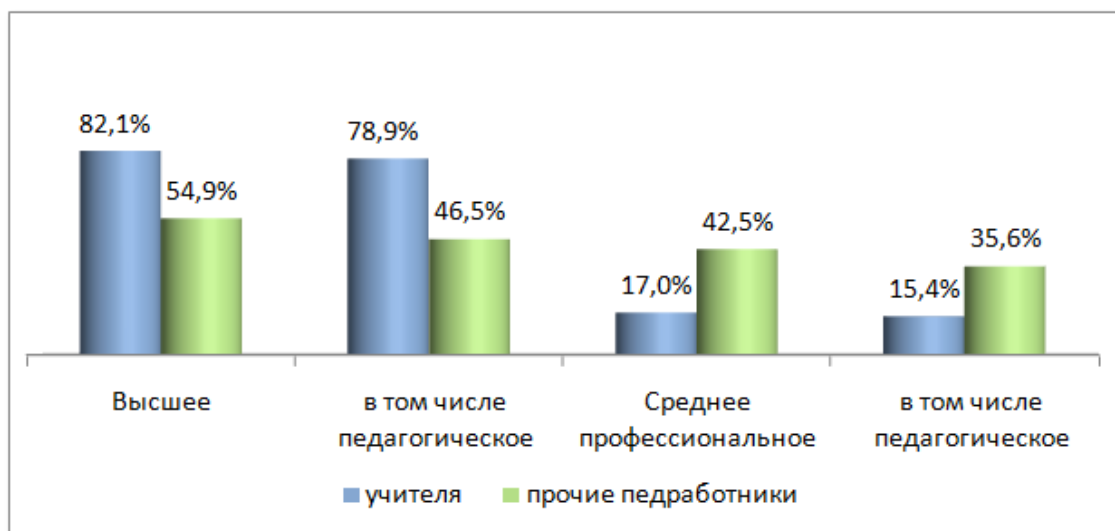
Данные об образовании учителей в разрезе муниципальных образований региона представлены в таблице 11.

Таблица 11

№	Муниципальное образование	Количество учителей общеобразовательных предметов						
		всего	имеют высшее образование		имеют высшее педагогическое образование	имеют среднее проф. педагогическое образование	имеют педагогическое (высшее или среднее профессиональное) образование	
1	Арбажский муниципальный округ	63	43	68,3%	42	18	60	95,2%
2	Афанасьевский район	172	134	77,9%	131	34	165	95,9%
3	Белохолуницкий район	174	128	73,6%	116	43	159	91,4%
4	Богородский муниципальный округ	32	24	75,0%	24	6	30	93,8%
5	Верхнекамский муниципальный округ	190	158	83,2%	156	30	186	97,9%
6	Верхошижемский район	73	51	69,9%	49	20	69	94,5%
7	Вятскополянский район	224	179	79,9%	163	32	195	87,1%
8	Даровской район	79	57	72,2%	56	20	76	96,2%
9	Зуевский район	158	120	75,9%	111	36	147	93,0%
10	Кикнурский муниципальный округ	68	55	80,9%	52	7	59	86,8%
11	Кильмезский район	156	105	67,3%	100	42	142	91,0%
12	Кирово-Чепецкий район	192	155	80,7%	146	29	175	91,1%
13	Котельничский район	113	83	73,5%	82	23	105	92,9%
14	Кумёнский район	145	118	81,4%	114	24	138	95,2%
15	Лебяжский муниципальный округ	66	55	83,3%	49	9	58	87,9%
16	Лузский муниципальный округ	94	66	70,2%	57	24	81	86,2%
17	Малмыжский район	237	179	75,5%	175	52	227	95,8%
18	Мурашинский муниципальный округ	78	67	85,9%	65	10	75	96,2%
19	Нагорский район	78	61	78,2%	59	16	75	96,2%
20	Немский муниципальный округ	60	44	73,3%	42	15	57	95,0%
21	Нолинский район	157	117	74,5%	114	39	153	97,5%
22	Омутнинский район	270	217	80,4%	208	50	258	95,6%
23	Опаринский муниципальный округ	83	56	67,5%	56	21	77	92,8%
24	Оричевский район	233	189	81,1%	179	37	216	92,7%
25	Орловский район	104	77	74,0%	75	23	98	94,2%
26	Пижанский муниципальный округ	110	83	75,5%	82	25	107	97,3%
27	Подосиновский район	113	73	64,6%	70	25	95	84,1%
28	Санчурский муниципальный округ	72	57	79,2%	54	10	64	88,9%
29	Свечинский муниципальный округ	52	44	84,6%	44	7	51	98,1%
30	Слободской район	264	216	81,8%	212	33	245	92,8%
31	Советский район	217	169	77,9%	166	46	212	97,7%
32	Сунский район	42	32	76,2%	31	7	38	90,5%
33	Тужинский район	42	29	69,0%	28	12	40	95,2%
34	Унинский муниципальный округ	96	80	83,3%	78	16	94	97,9%
35	Уржумский район	243	181	74,5%	166	56	222	91,4%
36	Фалёнский муниципальный округ	94	75	79,8%	71	17	88	93,6%
37	Шабалинский район	87	64	73,6%	63	18	81	93,1%
38	Юрьянский район	149	111	74,5%	100	30	130	87,2%

39	Яранский район	160	129	80,6%	129	30	159	99,4%
40	г. Вятские Поляны	214	187	87,4%	177	25	202	94,4%
41	г. Кирово-Чепецк	434	370	85,3%	353	56	409	94,2%
42	г. Котельнич	140	113	80,7%	108	27	135	96,4%
43	г. Слободской	223	195	87,4%	187	22	209	93,7%
44	г. Киров	3008	2690	89,4%	2606	273	2879	95,7%
45	ЗАТО "Первомайский"	25	20	80,0%	20	5	25	100,0%
Всего		9084	7456	82,1%	7166	1400	8566	94,3%

Наибольшая доля учителей с высшим образованием отмечается в городах Киров, Слободской, Вятские Поляны, Кирово-Чепецк, Свечинском, Унинском и Мурашинском муниципальных округах, наименьшая – в Опаринском и Арбажском муниципальных округах, Кильмезском и Подосиновском районах. Наибольшая доля учителей, имеющих педагогическое образование (высшее или среднее профессиональное), – в ЗАТО «Первомайский», Свечинском, Верхнекамском, Унинском муниципальных округах, Советском, Нолинском, Яранском районах, наименьшая – в Подосиновском районе и Лузском муниципальном округе.

Анализируя представленные показатели о наличии профессионального образования, можно делать выводы о том, что в среднем по региону 92,4% педагогических работников (94,3% учителей) имеют высшее педагогическое или среднее профессиональное педагогическое образование. Однако на фоне этой сравнительно благополучной статистики, в общеобразовательных организациях области есть педагоги и учителя, которые не имеют профессионального образования. Так, без профессионального образования работают 0,6% учителей в школах городской местности и 1,5 % учителей сельских школ.

Распределение педагогических работников по категориям

Наличие у педагогов квалификационных категорий – важный показатель качественной характеристики педагогического состава образовательной организации.

Таблица 12

№	Категория	Педагогические работники					
		всего		учителя		прочие	
1	Высшая	2698	25,2%	2474	27,2%	224	13,8%
2	Первая	3306	30,9%	2964	32,6%	342	21,0%
3	Без категории	4706	43,9%	3646	40,1%	1060	65,2%
Всего		10710		9084		1626	



Рис.14



Рис. 15

Анализ представленных данных свидетельствует о том, что число педагогических работников, имеющих высшую или первую квалификационную категорию, в целом по региону – 6004 человека, что составляет 56,1% от общего количества педагогов. При этом доля учителей, которые имеют данные квалификационные категории, – 59,8% от общего числа учителей, а доля педагогов, имеющих квалификационные категории, среди прочих педагогических работников – всего 34,8%, что в 1,7 раза меньше аналогичного показателя по учителям.

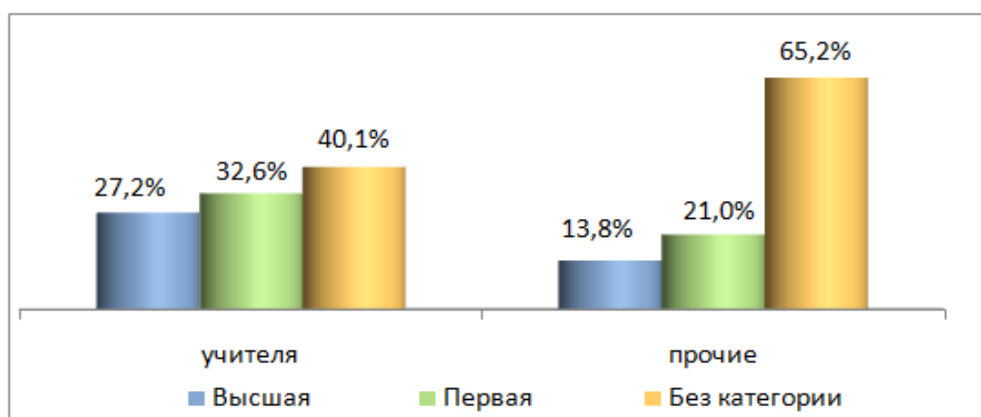
Показатели по наличию высшей квалификационной категории могут быть представлены следующим образом: в целом по региону 25,2% педагогов имеют высшую квалификационную категорию, при этом из них учителей с высшей категорией – 27,2%, а прочих педагогов всего – 13,8%. Таким образом, доля учителей, результаты деятельности которых соответствуют требованиям высшей квалификационной категории, в два раза выше, чем аналогичный показатель по прочим педагогическим работникам.

Среди учителей общеобразовательных организаций, расположенных в городской местности, доля аттестованных на высшую квалификационную категорию составляет 32,7% , а среди учителей сельских школ – 15,5%.

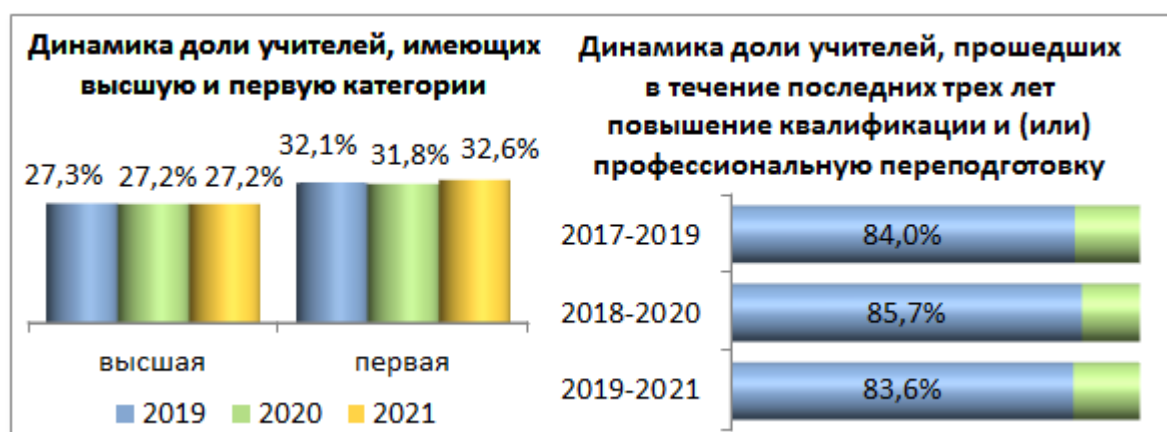
В среднем по региону доля специалистов, имеющих первую квалификационную категорию, среди учителей выше (32,6%), чем в целом

по педагогическим работникам области (30,9%) и превышает аналогичный показатель по прочим педработникам (21,0%) в 1,6 раза.

Доля учителей, работающих без категории, – 40,1%, при этом данный показатель ниже, чем в целом по педработникам (43,9%), но аналогичный показатель по прочим педработникам в 1,6 раза выше, чем по учителям (65,2%).

Не имеют квалификационных категорий 37,7% учителей городских школ, 45,4% учителей сельских школ.

Данные о наличии квалификационных категорий у учителей школ области в разрезе муниципальных образований представлены в таблице 13.

Таблица 13

№	Муниципальное образование	Количество учителей общеобразовательных предметов						
		всего	имеют высшую квалификационную категорию		имеют первую квалификационную категорию		не имеют квалификационной категории	
1	Арбажский муниципальный округ	63	17	27,0%	30	47,6%	16	25,4%
2	Афанасьевский район	172	33	19,2%	92	53,5%	47	27,3%
3	Белохолуницкий район	174	44	25,3%	70	40,2%	60	34,5%
4	Богородский муниципальный округ	32	6	18,8%	13	40,6%	13	40,6%
5	Верхнекамский муниципальный округ	190	32	16,8%	69	36,3%	89	46,8%
6	Верхошижемский район	73	21	28,8%	22	30,1%	30	41,1%
7	Вятскополянский район	224	61	27,2%	88	39,3%	75	33,5%
8	Даровской район	79	18	22,8%	35	44,3%	26	32,9%
9	Зуевский район	158	33	20,9%	43	27,2%	82	51,9%
10	Кикнурский муниципальный округ	68	17	25,0%	26	38,2%	25	36,8%
11	Кильмезский район	156	18	11,5%	90	57,7%	48	30,8%
12	Кирово-Чепецкий район	192	45	23,4%	64	33,3%	83	43,2%
13	Котельничский район	113	30	26,5%	49	43,4%	34	30,1%
14	Кумёнский район	145	24	16,6%	49	33,8%	72	49,7%
15	Лебяжский муниципальный округ	66	22	33,3%	16	24,2%	28	42,4%
16	Лузский муниципальный округ	94	18	19,1%	49	52,1%	27	28,7%
17	Малмыжский район	237	81	34,2%	87	36,7%	69	29,1%
18	Мурашинский муниципальный округ	78	9	11,5%	21	26,9%	48	61,5%
19	Нагорский район	78	11	14,1%	41	52,6%	26	33,3%
20	Немский муниципальный округ	60		0,0%	22	36,7%	38	63,3%
21	Нолинский район	157	34	21,7%	73	46,5%	50	31,8%
22	Омутнинский район	270	43	15,9%	90	33,3%	137	50,7%
23	Опаринский муниципальный округ	83	11	13,3%	36	43,4%	36	43,4%
24	Оричевский район	233	30	12,9%	70	30,0%	133	57,1%
25	Орловский район	104	16	15,4%	34	32,7%	54	51,9%
26	Пижанский муниципальный округ	110	33	30,0%	41	37,3%	36	32,7%
27	Подосиновский район	113	31	27,4%	37	32,7%	45	39,8%

28	Санчурский муниципальный округ	72	14	19,4%	28	38,9%	30	41,7%
29	Свечинский муниципальный округ	52	6	11,5%	20	38,5%	26	50,0%
30	Слободской район	264	56	21,2%	91	34,5%	117	44,3%
31	Советский район	217	61	28,1%	74	34,1%	82	37,8%
32	Сунский район	42	5	11,9%	27	64,3%	10	23,8%
33	Тужинский район	42	9	21,4%	18	42,9%	15	35,7%
34	Унинский муниципальный округ	96	24	25,0%	35	36,5%	37	38,5%
35	Уржумский район	243	47	19,3%	94	38,7%	102	42,0%
36	Фалёнский муниципальный округ	94	22	23,4%	44	46,8%	28	29,8%
37	Шабалинский район	87	15	17,2%	22	25,3%	50	57,5%
38	Юрьянский район	149	10	6,7%	50	33,6%	89	59,7%
39	Яранский район	160	50	31,3%	55	34,4%	55	34,4%
40	г. Вятские Поляны	214	101	47,2%	51	23,8%	62	29,0%
41	г. Кирово-Чепецк	434	151	34,8%	127	29,3%	156	35,9%
42	г. Котельнич	140	52	37,1%	58	41,4%	30	21,4%
43	г. Слободской	223	84	37,7%	64	28,7%	75	33,6%
44	г. Киров	3008	1022	34,0%	741	24,6%	1245	41,4%
45	ЗАТО «Первомайский»	25	7	28,0%	8	32,0%	10	40,0%
Всего		9084	2474	27,2%	2964	32,6%	3646	40,1%

Более всего учителей, имеющих высшую квалификационную категорию, в городах Вятские Поляны, Слободской, Котельнич, Кирово-Чепецк, Киров, а также в Малмыжской районе.

Менее всего учителей с высшей квалификационной категорией в Юрьянском, Кильмезском, Сунском районах, а также в Мурашинском и Свечинском муниципальных округах. В Немском муниципальном округе таких учителей нет.

Наименьшее количество учителей, не имеющих квалификационных категорий, в Сунском, Афанасьевском районах, Арбажском муниципальном округе и в городе Котельнич, наибольшее – в Немском и Мурашинском муниципальных округах, Юрьянском, Шабалинском, Оричевском районах области.

Таким образом, исходя из представленных организациями сведений по наличию у педагогов квалификационных категорий, можно сделать следующие выводы:

– учительский состав является более квалифицированным в сравнении с прочими работниками;

– достаточно высока доля педагогов, работающих без квалификационных категорий, особенно в сельских школах.

Доля педагогических работников области, которые прошли курсы повышения квалификации и (или) профессиональную переподготовку в течение последних трех лет (в период с 2019 г. по 2021 г.), – 85,6%. По учителям аналогичный показатель составляет 83,6%, а по работникам прочих педагогических должностей – 96,4%.

При анализе данных по численности педагогических работников, прошедших курсы повышения квалификации и (или) профессиональную переподготовку в течение последних трех лет, в школах, расположенных в городской и сельской местности, выявилось, что эти показатели отличаются. В городских школах доля всех педагогических работников, прошедших курсовую подготовку, – 86,0%, а в сельских школах – 84,6%. Доля учителей городских школ, которые прошли курсовую подготовку, – 83,4%, а по школам области, расположенным в сельской местности, этот показатель составляет всего 84,1%. Доля работников других педагогических должностей, повысивших свою квалификацию в течение последних трех лет, также отличается по городским и сельским территориям: по городским школам – 100%, по школам, расположенным в сельской местности, – 87,1%.

Распределение педагогов по гендерному признаку

Статистические данные, приведенные в таблице 14, демонстрируют проблему незначительного количества мужчин-педагогов, работающих в общеобразовательных организациях Кировской области, и тенденцию феминизации школы.

Таблица 14

№	Пол	Педагогические работники					
		всего		учителя		прочие	
1	Женщины	9668	90,3%	8172	90,0%	1496	92,0%
2	Мужчины	1042	9,7%	912	10,0%	130	8,0%
	Всего	10710		9084		1626	

Движение работников общеобразовательных организаций

Ставки педагогических работников составляют 62,2% штатной численности всех ставок в общеобразовательных организациях (ставки учителей – 52,6%). При этом в штатных расписаниях школ, расположенных в городской местности, педагогических ставок 67,0%, в сельской местности – 53,1% (ставок учителей в городской и сельской местности 57,0% и 44,2% соответственно). Более всего свободных ставок в категории прочих педработников – 7,3%, по учителям этот же показатель – 0,7%. По общеобразовательным организациям, расположенным в городской местности, количество свободных ставок больше, чем по сельским школам. Так, например, в целом по педработникам в городских школах доля вакантных ставок составляет 1,9%, а вакантных ставок учителей – 0,8%. В школах сельской местности доля свободных ставок по всем педагогам равняется 1,4%, по должности «учитель» доля вакантных ставок составляет 0,4%.

Таблица 15

№	Наименование	Педагогические работники					
		всего		учителя		прочие	
1	Число педагогических ставок по штату	15922,5	62,2%	13461,9	52,6%	2460,53	9,6%
2	Занято ставок	15646,9	98,3%	13366,7	99,3%	2280,14	92,7%
3	из них своими работниками	15191,1	95,4%	12962	96,3%	2229,14	90,6%
4	Ставок свободно	275,59	1,7%	95,2	0,7%	180,39	7,3%
Число всех ставок в организациях		25586,2					

Движение работников образовательных организаций области, связанное с их приемом и увольнением, является также немаловажным фактором формирования стабильных, опытных и квалифицированных педагогических коллективов, оказывающим непосредственное влияние на эффективность и результативность труда и качество образовательного процесса.

Таблица 16

№	Наименование	Педагогические работники					
		всего		учителя		прочие	
1	Принято работников	1271	11,9%	1038	11,4%	233	14,3%
2	из них выпускники: с высшим образованием	705	55,5%	604	58,2%	101	43,3%
3	со средним профессиональным образованием	237	18,6%	166	16,0%	71	30,5%
4	Выбыло работников	1415	13,2%	1145	12,6%	270	16,6%
5	из них по собственному желанию	1356	95,8%	1100	96,1%	256	94,8%

Анализ представленных статистических сведений по движению работников и обеспеченности педагогических ставок кадрами показывает, что:

– величина доли свободных ставок учителей в среднем по региону несколько меньше, чем по всем педагогам;

– более всего свободных ставок в категории прочих педработников – 7,3%, по учителям этот же показатель – 0,7%;

– доля принятых на работу в начале 2021/2022 учебного года учителей-выпускников с высшим образованием, значительно больше, чем аналогичный показатель по другим педагогическим работникам (на 14,9%). При этом 62,1%

учителей, принятых в школы, расположенные в городской местности, имеют высшее образование (по принятым в сельские школы учителям этот показатель составляет 50,3%);

– доля выбывших из организаций прочих педработников больше цифры по учителям на 4,0%. При этом процент выбывших по собственной инициативе работников (среди педагогов иных должностей) меньше на 1,3% чем по учителям, также уволившимся по собственной инициативе;

– в целом по всем общеобразовательным организациям отмечается преобладание количества выбывших работников над принятыми. При этом дисбаланс между выбывшими и принятыми работниками по учителям составляет 1,2%, и в целом по педработникам – 1,3%, а по прочим педагогическим должностям – 2,3%, что абсолютно подтверждает данные по занятости ставок в общеобразовательных организациях (таблица 15), где самый высокий показатель свободных ставок как раз по прочим педработникам;

– обеспеченность ставок работниками в образовательных организациях реализуется преимущественно за счет внутреннего совместительства и увеличения учебной нагрузки педагогов.

Сведения о руководителях общеобразовательных организаций

Благодаря качеству управленческих кадров школ региона во многом обеспечивается достижение качества результатов обучающихся, а также продуманная стратегия развития кадрового потенциала конкретной образовательной организации. В муниципальных и государственных общеобразовательных организациях региона работают 1218 руководящих работников, в том числе 443 директора, 678 заместителей директора, 6 заведующих филиалами образовательных организаций, 91 иной руководящий работник.

Сведения о распределении руководящих работников по возрастным диапазонам представлены в таблице 17.

Таблица 17

№	Возраст	Руководящие работники					
		всего		директора		заместители директора	
1	Моложе 25 лет	0	0,0%	0	0,0%	0	0,0%
2	25–29 лет	11	0,9%	2	0,5%	8	1,2%
3	30–34 лет	48	3,9%	21	4,7%	25	3,7%
4	35–39 лет	103	8,5%	27	6,1%	59	8,7%
5	40–44 лет	179	14,7%	46	10,4%	108	15,9%
6	45–49 лет	280	23,0%	93	21,0%	170	25,1%

7	50–54 лет	269	22,1%	107	24,2%	146	21,5%
8	55–59 лет	191	15,7%	81	18,3%	100	14,7%
9	60–64 лет	97	8,0%	42	9,5%	48	7,1%
10	65 и более	40	3,3%	24	5,4%	14	2,1%
Всего		1218		443		678	



Рис. 16

Средний возраст директоров общеобразовательных организаций 50,6 лет. Отмечается высокая доля директоров школ старше 55 лет (33,2%) при одновременно низком показателе доли молодых директоров до 35 лет (5,2%). Это объясняется квалификационными требованиями к должности руководителя образовательной организации, а также востребованностью у учредителей управленческого персонала, подтвердившего на протяжении нескольких лет эффективный менеджмент.

Средний возраст заместителей руководителя – 48,6 лет. Доля молодых специалистов в возрасте до 35 лет среди заместителей руководителя – 4,9%, доля заместителей руководителя старше 55 лет – 23,9% (таблица 17, рисунок 16).

Статистические данные, приведенные в таблице 18, демонстрируют проблему незначительного количества мужчин среди руководящих работников общеобразовательных организаций, что подтверждает тенденцию феминизации школы. Вместе с тем доля мужчин-директоров существенно выше и составляет 23,0%.

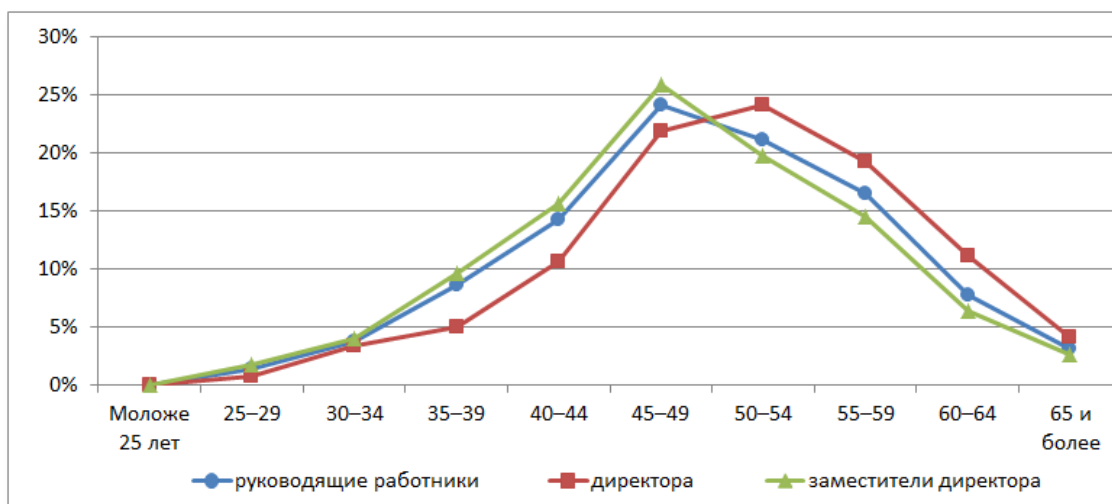
Таблица 18

№	Пол	Руководящие работники					
		всего		директора		заместители директора	
1	Женщины	1033	84,8%	341	77,0%	603	88,9%
2	Мужчины	185	15,2%	102	23,0%	75	11,1%
Всего		1218		443		678	

Сведения о распределении руководящих работников региона по диапазонам в соответствии с имеющимся стажем работы представлены в таблице 19.

Таблица 19

№	Стаж работы	Руководящие работники					
		всего		директора		заместители директора	
1	До 3 лет	11	0,9%	5	1,1%	5	0,7%
2	От 3 до 5 лет	6	0,5%	1	0,2%	3	0,4%
3	От 5 до 10 лет	39	3,2%	16	3,6%	20	2,9%
4	От 10 до 15 лет	76	6,2%	24	5,4%	47	6,9%
5	От 15 до 20 лет	123	10,1%	35	7,9%	69	10,2%
6	20 и более лет	963	79,1%	362	81,7%	534	78,8%
Всего		1218		443		678	



Рис.17

Показатель подавляющего большинства руководящих работников со стажем более 20 лет (среди директоров школ этот показатель составляет 81,7%) позволяет сделать вывод о необходимости формирования и целенаправленной работы с кадровым резервом руководителей образовательных организаций в муниципальных образованиях региона.

Преобладающее число руководящих работников области (92,4%) имеет высшее образование. При этом 77,8% руководителей имеют высшее педагогическое образование. Среди директоров школ эти показатели выше: высшее образование имеют 96,4% директоров, высшее педагогическое – 91,2%.

Таблица 20

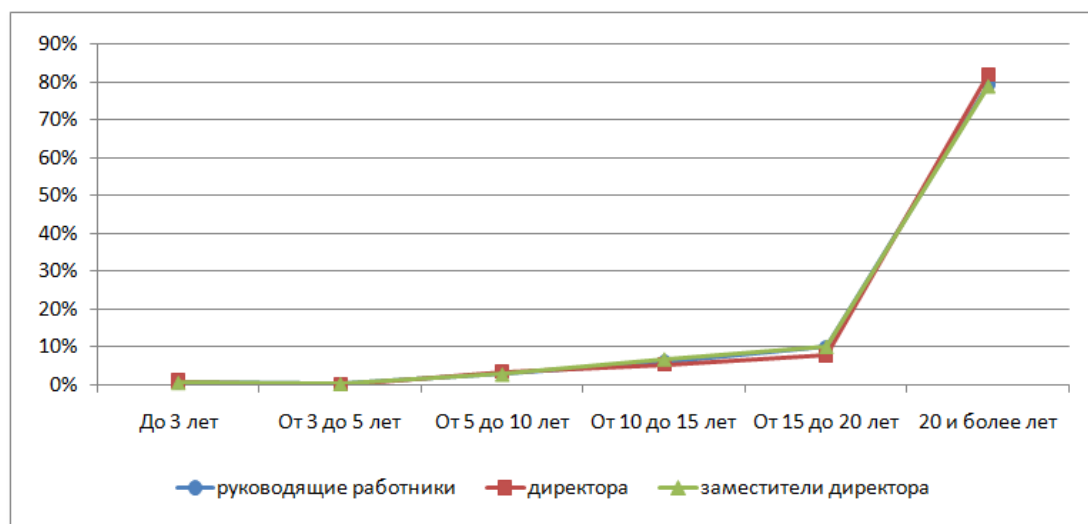
№	Образование	Руководящие работники					
		всего		директора		заместители директора	
1	Высшее	1125	92,4%	427	96,4%	605	89,2%
2	в том числе педагогическое	948	77,8%	404	91,2%	512	75,5%
3	Среднее профессиональное	76	6,2%	12	2,7%	54	8,0%
4	в том числе педагогическое	28	2,3%	9	2,0%	18	2,7%
Всего		1218		443		678	

Доля руководящих работников, прошедших за последние три года повышение квалификации и (или) профессиональную переподготовку, составляет 73,7%. Среди директоров этот показатель выше и составляет 82,8%. Данный показатель также позволяет констатировать необходимость повышения качества профессиональной подготовки руководителей, хотя и не является кризисным, так как руководитель должен быть, прежде всего, стратегом с концептуальным мышлением, обязан видеть ситуацию целостно и прогнозировать развитие образовательной системы на уровне организации, руководство которой он осуществляет.

Кировская область

Сеть общеобразовательных организаций

№		Количество организаций	Количество обучающихся	Количество педагогов	Количество учителей	Всего работников
1.	Начальные школы	12+11ф	241	69	35	212
2.	Основные школы	144+7ф	8936	1498	1299	2940
3.	Средние школы	172	63225	4323	3830	7445
4.	Средние школы с УИОП	51	45340	2377	2120	3657
5.	Гимназия	11	8810	593	509	934
6.	Лицей	15	11420	725	637	1236
7.	ОО интернатного типа	3	285	54	36	116
8.	ОО вечернего типа	4+8ф	1479	63	59	97
9.	ОО для обучающихся с отклонениями в развитии	28+1ф	3626	832	478	1425
10.	ОО для детей-сирот, детей оставшихся без попечения	6	570	176	81	397
	Всего	446+27ф	143932	10710	9084	18459

Распределение педагогических работников образовательных организаций по возрасту

№	Возраст	Педагогические работники					
		всего	учителя	прочие			
1	Моложе 25 лет	522	4,9%	462	5,1%	60	3,7%
2	25–29	668	6,2%	557	6,1%	111	6,8%
3	30–34	811	7,6%	692	7,6%	119	7,3%
4	35–39	779	7,3%	644	7,1%	135	8,3%
5	40–44	1003	9,4%	827	9,1%	176	10,8%
6	45–49	1599	14,9%	1344	14,8%	255	15,7%
7	50–54	1970	18,4%	1666	18,3%	304	18,7%
8	55–59	1698	15,9%	1461	16,1%	237	14,6%
9	60–64	1123	10,5%	975	10,7%	148	9,1%
10	65 и более	537	5,0%	456	5,0%	81	5,0%
	Всего	10710		9084		1626	

Динамика возрастного состава учителей

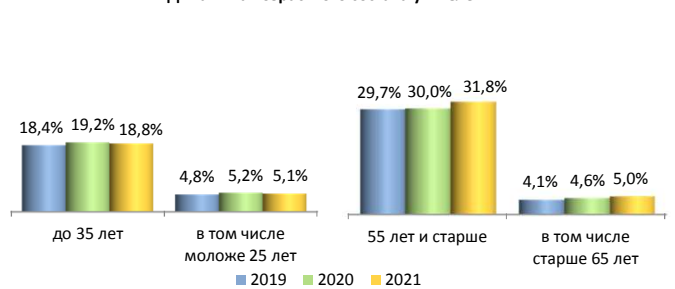

Распределение педагогических работников образовательных организаций по педагогическому стажу работы

№	Педагогический стаж работы	Педагогические работники					
		всего	учителя	прочие			
1	Не имеют стажа	193	1,8%	123	1,4%	70	4,3%
2	до 3	824	7,7%	659	7,3%	165	10,1%
3	от 3 до 5	560	5,2%	439	4,8%	121	7,4%
4	от 5 до 10	1023	9,6%	846	9,3%	177	10,9%
5	от 10 до 15	806	7,5%	659	7,3%	147	9,0%
6	от 15 до 20	650	6,1%	527	5,8%	123	7,6%
7	20 и более	6654	62,1%	5831	64,2%	823	50,6%
	Всего	10710		9084		1626	

Динамика доли учителей со стажем работы до 3 лет

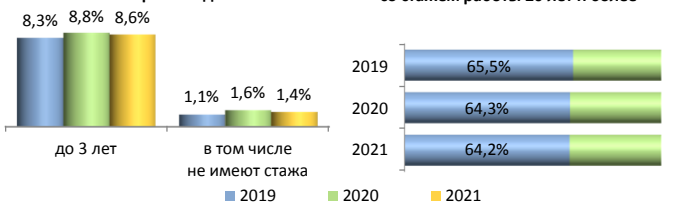

Динамика доли учителей со стажем работы 20 лет и более

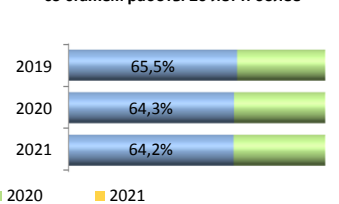

Распределение педагогических работников образовательных организаций по образованию

№	Образование	Педагогические работники					
		всего	учителя	прочие			
1	Высшее	8349	78,0%	7456	82,1%	893	54,9%
2	в том числе педагогическое	7922	74,0%	7166	78,9%	756	46,5%
3	Среднее профессиональное	2238	20,9%	1547	17,0%	691	42,5%
4	в том числе педагогическое	1979	18,5%	1400	15,4%	579	35,6%
5	Не имеют профессионального	123	1,1%	81	0,9%	42	2,6%
	Всего	10710		9084		1626	

Динамика уровня образования учителей



Распределение педагогических работников образовательных организаций по категориям

№	Категория	Педагогические работники					
		всего	учителя	прочие			
1	Высшая	2698	25,2%	2474	27,2%	224	13,8%
2	Первая	3306	30,9%	2964	32,6%	342	21,0%
3	Без категории	4706	43,9%	3646	40,1%	1060	65,2%
4	Женщины	9668	90,3%	8172	90,0%	1496	92,0%
	Всего	10710		9084		1626	

Динамика доли учителей, имеющих высшую и первую категории

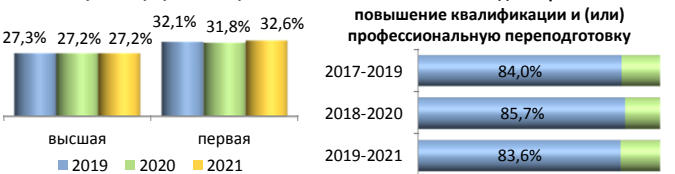

Динамика доли учителей, прошедших в течение последних трех лет повышение квалификации и (или) профессиональную переподготовку

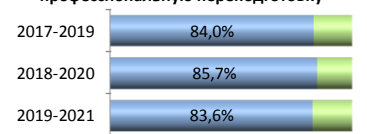

Движение педагогических работников образовательных организаций

№	Наименование	Педагогические работники			№	Наименование	Педагогические работники			
		всего	учителя	прочие			всего	учителя	прочие	
1	Число педагогических ставок по штату	15922,5	62,2%	13461,9	52,6%	2460,53	9,6%			
2	Занято ставок	15646,9	98,3%	13366,7	99,3%	2280,14	92,7%			
3	из них своими работниками	15191,1	95,4%	12962	96,3%	2229,14	90,6%			
4	Ставок свободно	275,59	1,7%	95,2	0,7%	180,39	7,3%			
	Число всех ставок в организации			25586,2						
1	Принято работников	1271	11,9%	1038	11,4%	233	14,3%			
2	из них выпускники: с высшим образованием	705	55,5%	604	58,2%	101	43,3%			
3	со средним профессиональным образованием	237	18,6%	166	16,0%	71	30,5%			
4	Выбыло работников	1415	13,2%	1145	12,6%	270	16,6%			
5	из них по собственному желанию	1356	95,8%	1100	96,1%	256	94,8%			

Распределение по возрасту руководителей и учителей

№	Возраст	Руководители		Заместители руководителя		Учителя начальных классов	
		Число	Процент	Число	Процент	Число	Процент
1	Моложе 25 лет	0	0,0%	0	0,0%	204	7,6%
2	25–29	2	0,5%	8	1,2%	161	6,0%
3	30–34	21	4,7%	25	3,7%	146	5,4%
4	35–39	27	6,1%	59	8,7%	165	6,1%
5	40–44	46	10,4%	108	15,9%	230	8,5%
6	45–49	93	21,0%	170	25,1%	468	17,4%
7	50–54	107	24,2%	146	21,5%	625	23,2%
8	55–59	81	18,3%	100	14,7%	410	15,2%
9	60–64	42	9,5%	48	7,1%	227	8,4%
10	65 и более	24	5,4%	14	2,1%	59	2,2%
Всего		443		678		2695	

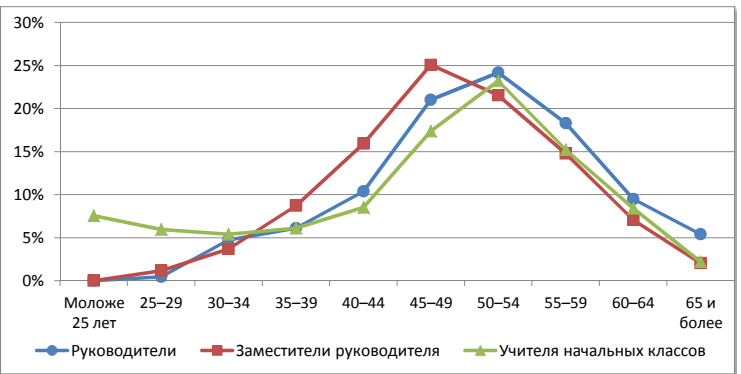

№	Возраст	Русский язык и литература		Иностранный язык		История, экономика, обществознание	
		Число	Процент	Число	Процент	Число	Процент
1	Моложе 25 лет	40	3,6%	51	4,9%	32	5,6%
2	25–29	58	5,2%	113	10,9%	53	9,2%
3	30–34	63	5,6%	140	13,6%	45	7,8%
4	35–39	59	5,3%	122	11,8%	36	6,3%
5	40–44	93	8,3%	86	8,3%	55	9,6%
6	45–49	184	16,5%	103	10,0%	78	13,6%
7	50–54	209	18,7%	124	12,0%	95	16,5%
8	55–59	210	18,8%	132	12,8%	88	15,3%
9	60–64	133	11,9%	98	9,5%	59	10,3%
10	65 и более	69	6,2%	64	6,2%	34	5,9%
Всего		1118		1033		575	

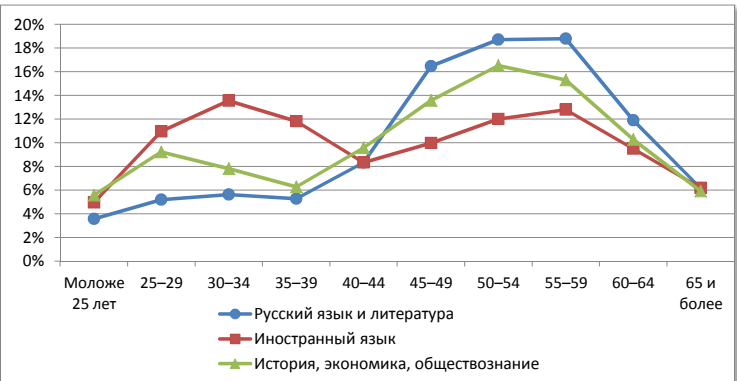

№	Возраст	Математика		Физика		Информатика	
		Число	Процент	Число	Процент	Число	Процент
1	Моложе 25 лет	25	2,9%	5	1,9%	8	4,0%
2	25–29	35	4,0%	11	4,2%	15	7,5%
3	30–34	63	7,2%	14	5,3%	42	20,9%
4	35–39	56	6,4%	15	5,7%	37	18,4%
5	40–44	64	7,4%	14	5,3%	25	12,4%
6	45–49	111	12,8%	33	12,5%	27	13,4%
7	50–54	149	17,1%	42	16,0%	23	11,4%
8	55–59	178	20,5%	56	21,3%	12	6,0%
9	60–64	125	14,4%	44	16,7%	8	4,0%
10	65 и более	63	7,2%	29	11,0%	4	2,0%
Всего		869		263		201	

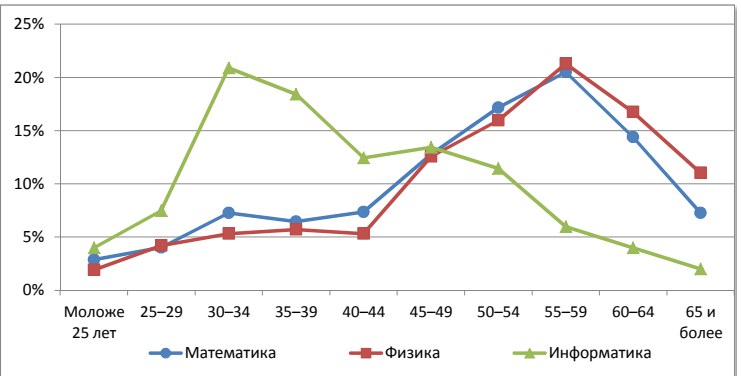

№	Возраст	Химия		Биология		География	
		Число	Процент	Число	Процент	Число	Процент
1	Моложе 25 лет	7	3,5%	5	1,7%	6	2,0%
2	25–29	8	4,0%	12	4,1%	16	5,3%
3	30–34	15	7,5%	23	7,8%	16	5,3%
4	35–39	20	10,0%	17	5,8%	15	5,0%
5	40–44	18	9,0%	22	7,5%	30	10,0%
6	45–49	26	13,0%	51	17,3%	54	18,0%
7	50–54	30	15,0%	57	19,4%	61	20,3%
8	55–59	36	18,0%	50	17,0%	46	15,3%
9	60–64	27	13,5%	39	13,3%	42	14,0%
10	65 и более	13	6,5%	18	6,1%	14	4,7%
Всего		200		294		300	

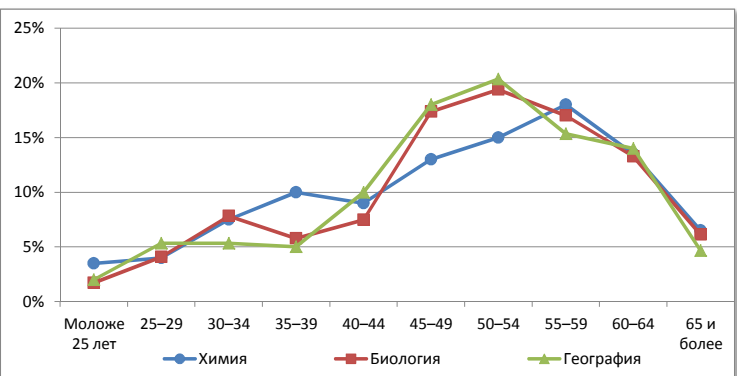

№	Возраст	Физическая культура		ОБЖ		Трудовое обучение	
		Число	Процент	Число	Процент	Число	Процент
1	Моложе 25 лет	57	8,8%	5	7,9%	6	1,4%
2	25–29	56	8,7%	3	4,8%	3	0,7%
3	30–34	76	11,7%	5	7,9%	15	3,4%
4	35–39	44	6,8%	2	3,2%	26	5,9%
5	40–44	83	12,8%	6	9,5%	62	14,1%
6	45–49	70	10,8%	11	17,5%	67	15,3%
7	50–54	79	12,2%	9	14,3%	81	18,5%
8	55–59	91	14,1%	12	19,0%	81	18,5%
9	60–64	55	8,5%	4	6,3%	71	16,2%
10	65 и более	36	5,6%	6	9,5%	27	6,2%
Всего		647		63		439	

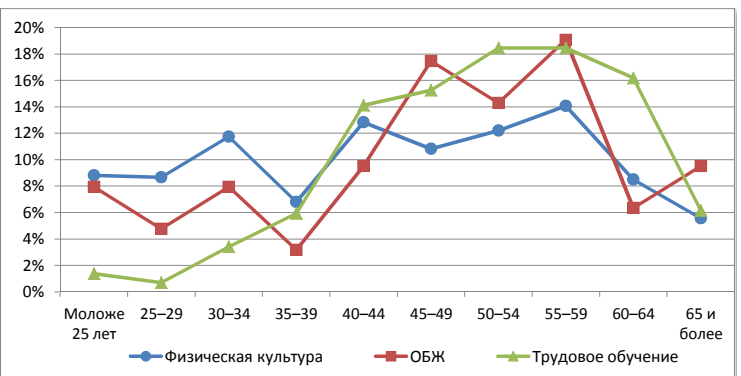

ОО городской местности

Сеть общеобразовательных организаций

№		Количество организаций	Количество обучающихся	Количество педагогов	Количество учителей	Всего работников
1.	Начальные школы	12+11ф	241	69	35	212
2.	Основные школы	136+7ф	6425	1351	1163	2686
3.	Средние школы	104	12122	1681	1460	3363
4.	Средние школы с УИОП	2	744	78	68	130
5.	Гимназия	-	-	-	-	-
6.	Лицей	-	-	-	-	-
7.	ОО интернатного типа	3	285	54	36	116
8.	ОО вечернего типа	4ф	149	5	5	6
9.	ОО для обучающихся с отклонениями в развитии	6	477	140	75	270
10.	ОО для детей-сирот, детей оставшихся без попечения	3	203	78	33	187
	Всего	266+22ф	20646	3456	2875	6970

Распределение педагогических работников образовательных организаций по возрасту

№	Возраст	Педагогические работники		
		всего	учителя	прочие
1	Моложе 25 лет	416	371	45
2	25–29	527	442	85
3	30–34	615	532	83
4	35–39	542	461	81
5	40–44	717	594	123
6	45–49	1118	959	159
7	50–54	1227	1056	171
8	55–59	1056	919	137
9	60–64	694	598	96
10	65 и более	342	277	65
	Всего	7254	6209	1045

Динамика возрастного состава учителей

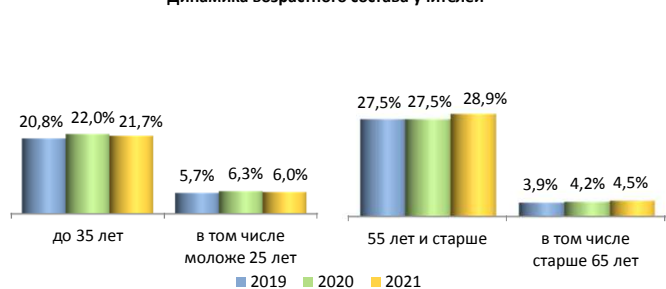

Распределение педагогических работников образовательных организаций по педагогическому стажу работы

№	Педагогический стаж работы	Педагогические работники		
		всего	учителя	прочие
1	Не имеют стажа	46	24	22
2	до 3	199	147	52
3	от 3 до 5	153	113	40
4	от 5 до 10	256	197	59
5	от 10 до 15	217	163	54
6	от 15 до 20	220	168	52
7	20 и более	2365	2063	302
	Всего	3456	2875	581

Динамика доли учителей со стажем работы до 3 лет

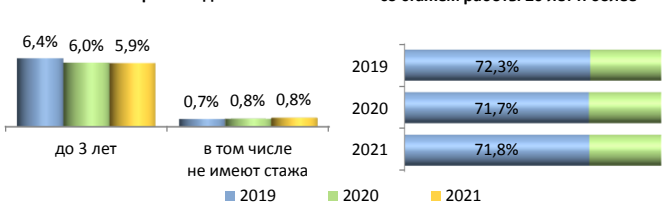

Динамика доли учителей со стажем работы 20 лет и более

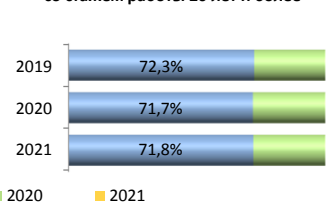

Распределение педагогических работников образовательных организаций по образованию

№	Образование	Педагогические работники		
		всего	учителя	прочие
1	Высшее	2328	2164	164
2	в том числе педагогическое	2194	2060	134
3	Среднее профессиональное	1061	669	392
4	в том числе педагогическое	933	593	340
5	Не имеют профессионального	67	42	25
	Всего	3456	2875	581

Динамика уровня образования учителей



Распределение педагогических работников образовательных организаций по категориям

№	Категория	Педагогические работники		
		всего	учителя	прочие
1	Высшая	473	445	28
2	Первая	1266	1125	141
3	Без категории	1717	1305	412
4	Женщины	3083	2532	551
	Всего	3456	2875	581

Динамика доли учителей, имеющих высшую и первую категории

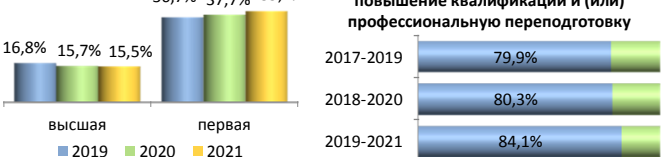

Динамика доли учителей, прошедших в течение последних трех лет повышение квалификации и (или) профессиональную переподготовку

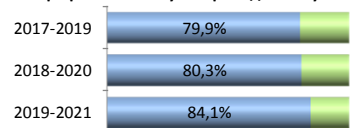

Движение педагогических работников образовательных организаций

№	Наименование	Педагогические работники				№	Наименование	Педагогические работники							
		всего	учителя	прочие	всего			учителя	прочие						
1	Число педагогических ставок по штату	4693,42	53,1%	3901,67	44,2%	791,75	9,0%	1	Принято работников	437	12,6%	346	12,0%	91	15,7%
2	Занято ставок	4627,51	98,6%	3887,58	99,6%	739,93	93,5%	2	из них выпускники: с высшим образованием	199	45,5%	174	50,3%	25	27,5%
3	из них своими работниками	4437,35	94,5%	3710,5	95,1%	726,85	91,8%	3	со средним профессиональным образованием	98	22,4%	62	17,9%	36	39,6%
4	Ставок свободно	65,91	1,4%	14,09	0,4%	51,82	6,5%	4	Выбыло работников	525	15,2%	413	14,4%	112	19,3%
	Число всех ставок в организации			8835,2				5	из них по собственному желанию	487	92,8%	383	92,7%	104	92,9%

Распределение по возрасту руководителей и учителей

№	Возраст	Руководители		Заместители руководителя		Учителя начальных классов	
		Число	Процент	Число	Процент	Число	Процент
1	Моложе 25 лет	0	0,0%	0	0,0%	28	3,7%
2	25–29	2	0,8%	3	2,2%	31	4,1%
3	30–34	13	4,9%	8	5,8%	30	4,0%
4	35–39	20	7,5%	12	8,7%	44	5,8%
5	40–44	29	10,9%	13	9,4%	61	8,1%
6	45–49	52	19,5%	34	24,6%	130	17,2%
7	50–54	65	24,4%	26	18,8%	215	28,4%
8	55–59	51	19,2%	27	19,6%	137	18,1%
9	60–64	24	9,0%	13	9,4%	63	8,3%
10	65 и более	10	3,8%	2	1,4%	18	2,4%
Всего		266		138		757	

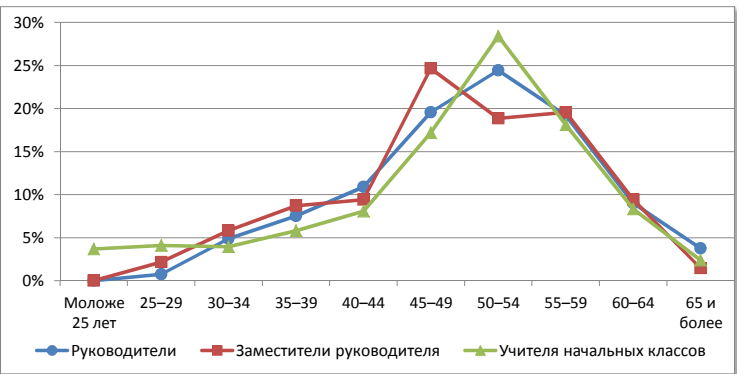

№	Возраст	Русский язык и литература		Иностранный язык		История, экономика, обществознание	
		Число	Процент	Число	Процент	Число	Процент
1	Моложе 25 лет	10	2,6%	13	5,0%	5	2,4%
2	25–29	7	1,8%	23	8,9%	13	6,3%
3	30–34	15	3,9%	26	10,0%	9	4,3%
4	35–39	18	4,7%	31	12,0%	17	8,2%
5	40–44	25	6,5%	20	7,7%	17	8,2%
6	45–49	48	12,4%	24	9,3%	28	13,5%
7	50–54	85	22,0%	31	12,0%	44	21,2%
8	55–59	85	22,0%	38	14,7%	33	15,9%
9	60–64	65	16,8%	38	14,7%	20	9,6%
10	65 и более	29	7,5%	15	5,8%	22	10,6%
Всего		387		259		208	

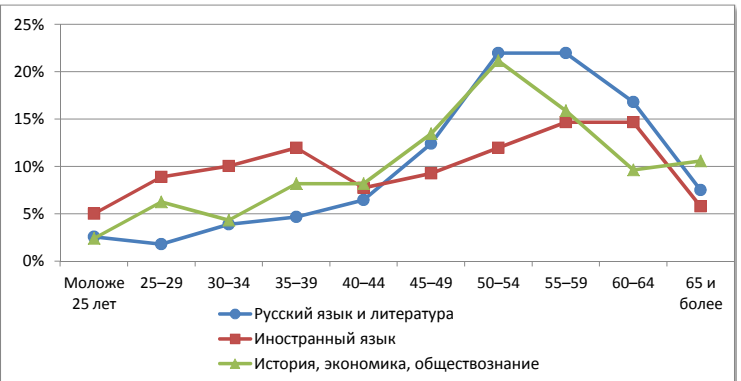

№	Возраст	Математика		Физика		Информатика	
		Число	Процент	Число	Процент	Число	Процент
1	Моложе 25 лет	5	1,6%	0	0,0%	2	3,5%
2	25–29	11	3,5%	3	3,3%	5	8,8%
3	30–34	23	7,4%	3	3,3%	14	24,6%
4	35–39	17	5,5%	3	3,3%	11	19,3%
5	40–44	16	5,2%	4	4,3%	3	5,3%
6	45–49	29	9,4%	10	10,9%	8	14,0%
7	50–54	52	16,8%	15	16,3%	6	10,5%
8	55–59	63	20,3%	25	27,2%	4	7,0%
9	60–64	61	19,7%	15	16,3%	3	5,3%
10	65 и более	33	10,6%	14	15,2%	1	1,8%
Всего		310		92		57	

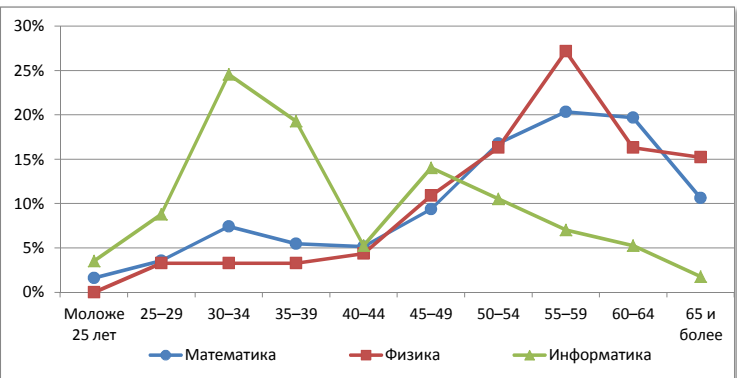

№	Возраст	Химия		Биология		География	
		Число	Процент	Число	Процент	Число	Процент
1	Моложе 25 лет	2	2,7%	2	1,6%	1	0,8%
2	25–29	3	4,1%	3	2,5%	4	3,1%
3	30–34	5	6,8%	6	4,9%	4	3,1%
4	35–39	4	5,5%	8	6,6%	8	6,3%
5	40–44	5	6,8%	6	4,9%	11	8,7%
6	45–49	6	8,2%	18	14,8%	18	14,2%
7	50–54	7	9,6%	29	23,8%	27	21,3%
8	55–59	19	26,0%	20	16,4%	26	20,5%
9	60–64	14	19,2%	21	17,2%	23	18,1%
10	65 и более	8	11,0%	9	7,4%	5	3,9%
Всего		73		122		127	

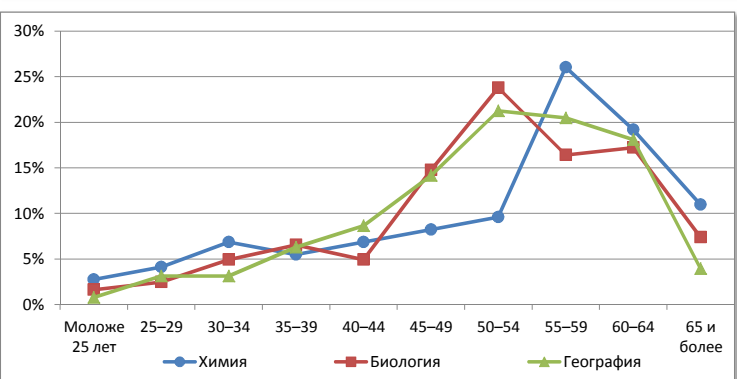

№	Возраст	Физическая культура		ОБЖ		Трудовое обучение	
		Число	Процент	Число	Процент	Число	Процент
1	Моложе 25 лет	17	7,6%	1	4,2%	2	1,5%
2	25–29	10	4,4%	1	4,2%	1	0,8%
3	30–34	13	5,8%	1	4,2%	3	2,3%
4	35–39	11	4,9%	1	4,2%	4	3,0%
5	40–44	34	15,1%	1	4,2%	23	17,3%
6	45–49	28	12,4%	3	12,5%	19	14,3%
7	50–54	43	19,1%	3	12,5%	25	18,8%
8	55–59	40	17,8%	6	25,0%	29	21,8%
9	60–64	16	7,1%	3	12,5%	23	17,3%
10	65 и более	13	5,8%	4	16,7%	4	3,0%
Всего		225		24		133	

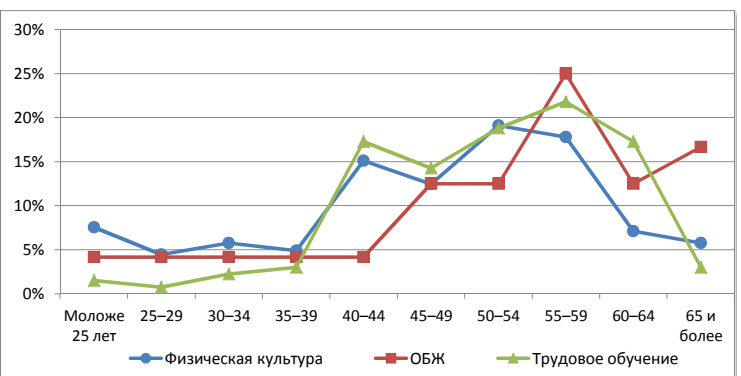

ОО сельской местности

Сеть общеобразовательных организаций

№		Количество организаций	Количество обучающихся	Количество педагогов	Количество учителей	Всего работников
1.	Начальные школы	-	-	-	-	-
2.	Основные школы	8	2511	147	136	254
3.	Средние школы	68	51103	2642	2370	4082
4.	Средние школы с УИОП	49	44596	2299	2052	3527
5.	Гимназия	11	8810	593	509	934
6.	Лицей	15	11420	725	637	1236
7.	ОО интернатного типа	-	-	-	-	-
8.	ОО вечернего типа	4+4ф	1330	58	54	91
9.	ОО для обучающихся с отклонениями в развитии	22+1ф	3149	692	403	1155
10.	ОО для детей-сирот, детей оставшихся без попечения	3	367	98	48	210
	Всего	180+5ф	123286	7254	6209	11489

Распределение педагогических работников образовательных организаций по возрасту

№	Возраст	Педагогические работники					
		всего	учителя	прочие			
1	Моложе 25 лет	106	3,1%	91	3,2%	15	2,6%
2	25–29	141	4,1%	115	4,0%	26	4,5%
3	30–34	196	5,7%	160	5,6%	36	6,2%
4	35–39	237	6,9%	183	6,4%	54	9,3%
5	40–44	286	8,3%	233	8,1%	53	9,1%
6	45–49	481	13,9%	385	13,4%	96	16,5%
7	50–54	743	21,5%	610	21,2%	133	22,9%
8	55–59	642	18,6%	542	18,9%	100	17,2%
9	60–64	429	12,4%	377	13,1%	52	9,0%
10	65 и более	195	5,6%	179	6,2%	16	2,8%
	Всего	3456		2875		581	

Динамика возрастного состава учителей

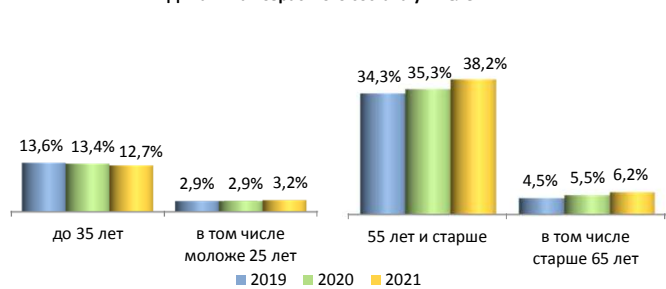

Распределение педагогических работников образовательных организаций по педагогическому стажу работы

№	Педагогический стаж работы	Педагогические работники					
		всего	учителя	прочие			
1	Не имеют стажа	147	2,0%	99	1,6%	48	4,6%
2	до 3	625	8,6%	512	8,2%	113	10,8%
3	от 3 до 5	407	5,6%	326	5,3%	81	7,8%
4	от 5 до 10	767	10,6%	649	10,5%	118	11,3%
5	от 10 до 15	589	8,1%	496	8,0%	93	8,9%
6	от 15 до 20	430	5,9%	359	5,8%	71	6,8%
7	20 и более	4289	59,1%	3768	60,7%	521	49,9%
	Всего	7254		6209		1045	

Динамика доли учителей со стажем работы до 3 лет



Динамика доли учителей со стажем работы 20 лет и более

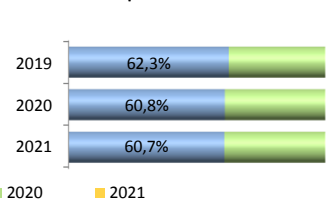

Распределение педагогических работников образовательных организаций по образованию

№	Образование	Педагогические работники					
		всего	учителя	прочие			
1	Высшее	6021	83,0%	5292	85,2%	729	69,8%
2	в том числе педагогическое	5728	79,0%	5106	82,2%	622	59,5%
3	Среднее профессиональное	1177	16,2%	878	14,1%	299	28,6%
4	в том числе педагогическое	1046	14,4%	807	13,0%	239	22,9%
5	Не имеют профессионального	56	0,8%	39	0,6%	17	1,6%
	Всего	7254		6209		1045	

Динамика уровня образования учителей

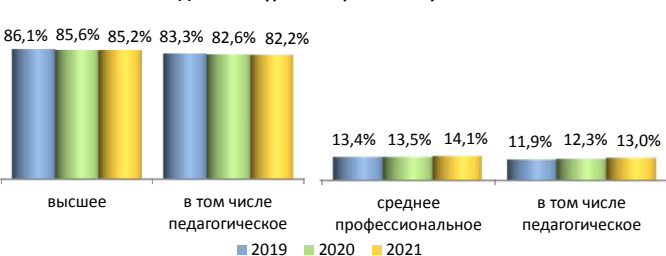

Распределение педагогических работников образовательных организаций по категориям

№	Категория	Педагогические работники					
		всего	учителя	прочие			
1	Высшая	2225	30,7%	2029	32,7%	196	18,8%
2	Первая	2040	28,1%	1839	29,6%	201	19,2%
3	Без категории	2989	41,2%	2341	37,7%	648	62,0%
4	Женщины	6585	90,8%	5640	90,8%	945	90,4%
	Всего	7254		6209		1045	

Динамика доли учителей, имеющих высшую и первую категории



Динамика доли учителей, прошедших в течение последних трех лет повышение квалификации и (или) профессиональную переподготовку

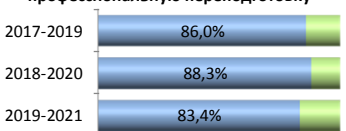

Движение педагогических работников образовательных организаций

№	Наименование	Педагогические работники				№	Наименование	Педагогические работники							
		всего	учителя	прочие	всего			учителя	прочие						
1	Число педагогических ставок по штату	11229	67,0%	9560,26	57,1%	1668,78	10,0%	1	Принято работников	834	11,5%	692	11,1%	142	13,6%
2	Занято ставок	11019,4	98,1%	9479,15	99,2%	1540,21	92,3%	2	из них выпускники: с высшим образованием	506	60,7%	430	62,1%	76	53,5%
3	из них своими работниками	10753,7	95,8%	9251,45	96,8%	1502,29	90,0%	3	со средним профессиональным образованием	139	16,7%	104	15,0%	35	24,6%
4	Ставок свободно	209,68	1,9%	81,11	0,8%	128,57	7,7%	4	Выбыло работников	890	12,3%	732	11,8%	158	15,1%
	Число всех ставок в организации			16751				5	из них по собственному желанию	869	97,6%	717	98,0%	152	96,2%

Распределение по возрасту руководителей и учителей

№	Возраст	Руководители		Заместители руководителей		Учителя начальных классов	
		Число	Процент	Число	Процент	Число	Процент
1	Моложе 25 лет	0	0,0%	0	0,0%	176	9,1%
2	25–29	0	0,0%	5	0,9%	130	6,7%
3	30–34	8	4,5%	17	3,1%	116	6,0%
4	35–39	7	4,0%	47	8,7%	121	6,2%
5	40–44	17	9,6%	95	17,6%	169	8,7%
6	45–49	41	23,2%	136	25,2%	338	17,4%
7	50–54	42	23,7%	120	22,2%	410	21,2%
8	55–59	30	16,9%	73	13,5%	273	14,1%
9	60–64	18	10,2%	35	6,5%	164	8,5%
10	65 и более	14	7,9%	12	2,2%	41	2,1%
Всего		177		540		1938	

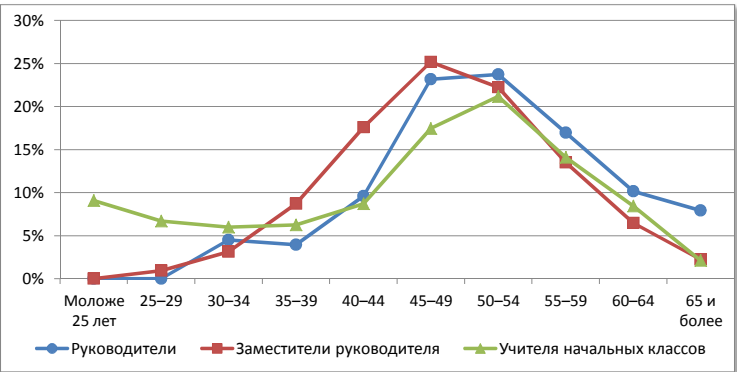

№	Возраст	Русский язык и литература		Иностранный язык		История, экономика, обществознание	
		Число	Процент	Число	Процент	Число	Процент
1	Моложе 25 лет	30	4,1%	38	4,9%	27	7,4%
2	25–29	51	7,0%	90	11,6%	40	10,9%
3	30–34	48	6,6%	114	14,7%	36	9,8%
4	35–39	41	5,6%	91	11,8%	19	5,2%
5	40–44	68	9,3%	66	8,5%	38	10,4%
6	45–49	136	18,6%	79	10,2%	50	13,6%
7	50–54	124	17,0%	93	12,0%	51	13,9%
8	55–59	125	17,1%	94	12,1%	55	15,0%
9	60–64	68	9,3%	60	7,8%	39	10,6%
10	65 и более	40	5,5%	49	6,3%	12	3,3%
Всего		731		774		367	

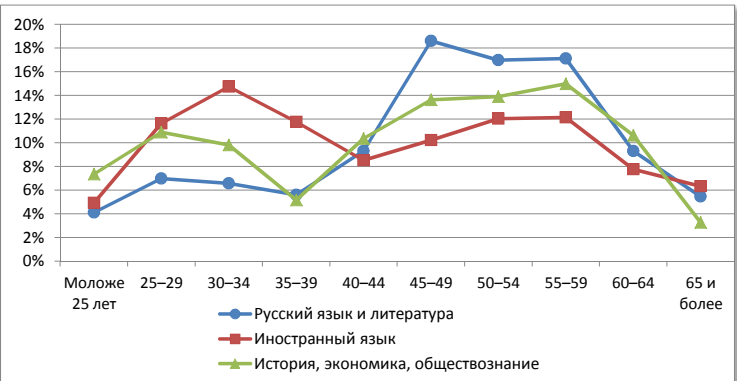

№	Возраст	Математика		Физика		Информатика	
		Число	Процент	Число	Процент	Число	Процент
1	Моложе 25 лет	20	3,6%	5	2,9%	6	4,2%
2	25–29	24	4,3%	8	4,7%	10	6,9%
3	30–34	40	7,2%	11	6,4%	28	19,4%
4	35–39	39	7,0%	12	7,0%	26	18,1%
5	40–44	48	8,6%	10	5,8%	22	15,3%
6	45–49	82	14,7%	23	13,5%	19	13,2%
7	50–54	97	17,4%	27	15,8%	17	11,8%
8	55–59	115	20,6%	31	18,1%	8	5,6%
9	60–64	64	11,4%	29	17,0%	5	3,5%
10	65 и более	30	5,4%	15	8,8%	3	2,1%
Всего		559		171		144	

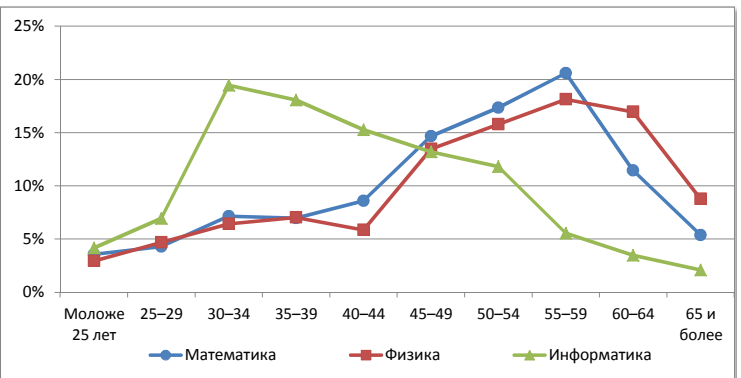

№	Возраст	Химия		Биология		География	
		Число	Процент	Число	Процент	Число	Процент
1	Моложе 25 лет	5	3,9%	3	1,7%	5	2,9%
2	25–29	5	3,9%	9	5,2%	12	6,9%
3	30–34	10	7,9%	17	9,9%	12	6,9%
4	35–39	16	12,6%	9	5,2%	7	4,0%
5	40–44	13	10,2%	16	9,3%	19	11,0%
6	45–49	20	15,7%	33	19,2%	36	20,8%
7	50–54	23	18,1%	28	16,3%	34	19,7%
8	55–59	17	13,4%	30	17,4%	20	11,6%
9	60–64	13	10,2%	18	10,5%	19	11,0%
10	65 и более	5	3,9%	9	5,2%	9	5,2%
Всего		127		172		173	

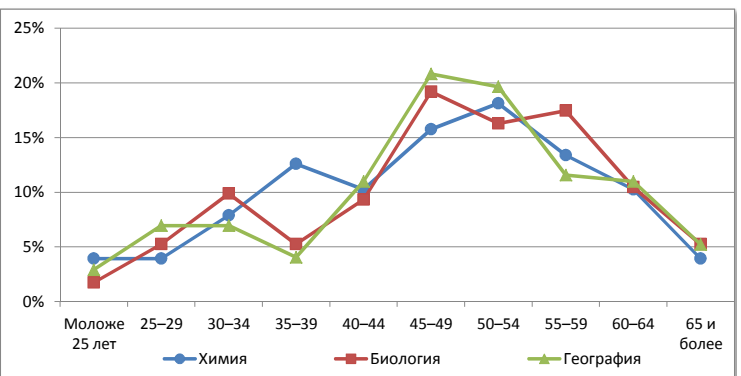

№	Возраст	Физическая культура		ОБЖ		Трудовое обучение	
		Число	Процент	Число	Процент	Число	Процент
1	Моложе 25 лет	40	9,5%	4	10,3%	4	1,3%
2	25–29	46	10,9%	2	5,1%	2	0,7%
3	30–34	63	14,9%	4	10,3%	12	3,9%
4	35–39	33	7,8%	1	2,6%	22	7,2%
5	40–44	49	11,6%	5	12,8%	39	12,7%
6	45–49	42	10,0%	8	20,5%	48	15,7%
7	50–54	36	8,5%	6	15,4%	56	18,3%
8	55–59	51	12,1%	6	15,4%	52	17,0%
9	60–64	39	9,2%	1	2,6%	48	15,7%
10	65 и более	23	5,5%	2	5,1%	23	7,5%
Всего		422		39		306	

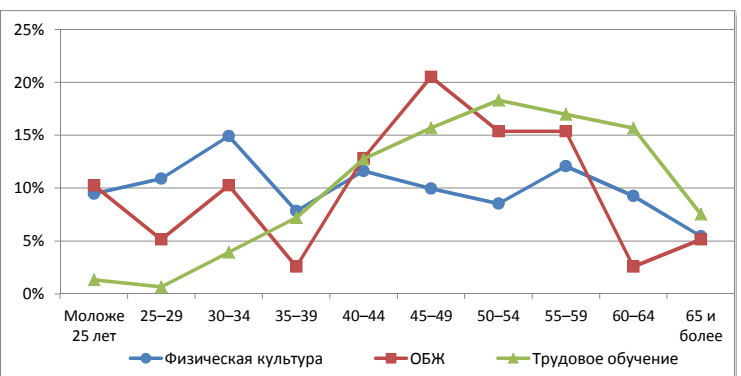

Государственные ОО

Сеть общеобразовательных организаций

№		Количество организаций	Количество обучающихся	Количество педагогов	Количество учителей	Всего работников
1.	Начальные школы	12+11ф	241	69	35	212
2.	Основные школы	141+7ф	8759	1441	1248	2823
3.	Средние школы	145	52113	3412	3032	5827
4.	Средние школы с УИОП	31	31912	1581	1409	2315
5.	Гимназия	8	6592	404	354	623
6.	Лицей	7	6271	366	326	585
7.	ОО интернатного типа	2	85	24	21	52
8.	ОО вечернего типа	3	763	30	26	50
9.	ОО для обучающихся с отклонениями в развитии	-	-	-	-	-
10.	ОО для детей-сирот, детей оставшихся без попечения	-	-	-	-	-
Всего		349+18ф	106736	7327	6451	12487

Распределение педагогических работников образовательных организаций по возрасту

№	Возраст	Педагогические работники					
		всего	учителя	прочие			
1	Моложе 25 лет	104	3,1%	81	3,1%	23	3,1%
2	25–29	160	4,7%	108	4,1%	52	6,9%
3	30–34	226	6,7%	172	6,5%	54	7,2%
4	35–39	253	7,5%	198	7,5%	55	7,3%
5	40–44	349	10,3%	262	10,0%	87	11,6%
6	45–49	582	17,2%	457	17,4%	125	16,7%
7	50–54	669	19,8%	524	19,9%	145	19,3%
8	55–59	551	16,3%	439	16,7%	112	14,9%
9	60–64	344	10,2%	274	10,4%	70	9,3%
10	65 и более	145	4,3%	118	4,5%	27	3,6%
Всего		3383		2633		750	

Динамика возрастного состава учителей

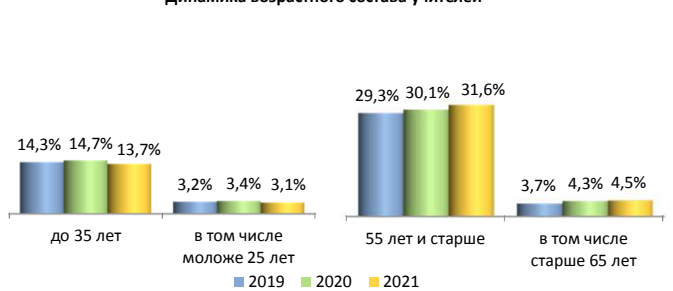

Распределение педагогических работников образовательных организаций по педагогическому стажу работы

№	Педагогический стаж работы	Педагогические работники					
		всего	учителя	прочие			
1	Не имеют стажа	145	2,0%	96	1,5%	49	5,6%
2	до 3	630	8,6%	529	8,2%	101	11,5%
3	от 3 до 5	402	5,5%	344	5,3%	58	6,6%
4	от 5 до 10	747	10,2%	638	9,9%	109	12,4%
5	от 10 до 15	551	7,5%	474	7,3%	77	8,8%
6	от 15 до 20	430	5,9%	353	5,5%	77	8,8%
7	20 и более	4422	60,4%	4017	62,3%	405	46,2%
Всего		7327		6451		876	

Динамика доли учителей со стажем работы до 3 лет

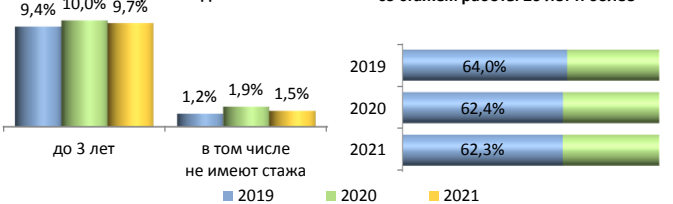

Динамика доли учителей со стажем работы 20 лет и более

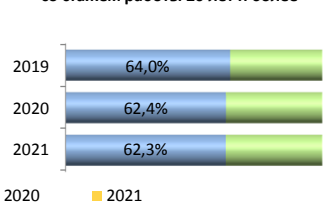

Распределение педагогических работников образовательных организаций по образованию

№	Образование	Педагогические работники					
		всего	учителя	прочие			
1	Высшее	5763	78,7%	5287	82,0%	476	54,3%
2	в том числе педагогическое	5465	74,6%	5079	78,7%	386	44,1%
3	Среднее профессиональное	1482	20,2%	1110	17,2%	372	42,5%
4	в том числе педагогическое	1302	17,8%	1004	15,6%	298	34,0%
5	Не имеют профессионального	82	1,1%	54	0,8%	28	3,2%
Всего		7327		6451		876	

Динамика уровня образования учителей

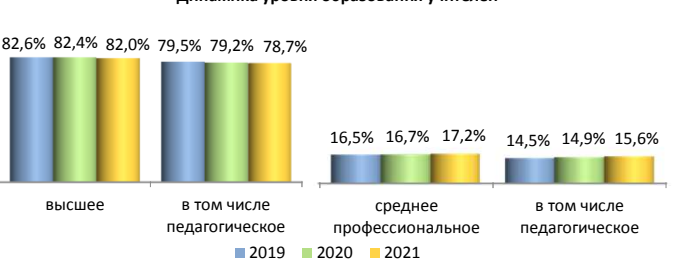

Распределение педагогических работников образовательных организаций по категориям

№	Категория	Педагогические работники					
		всего	учителя	прочие			
1	Высшая	1679	22,9%	1578	24,5%	101	11,5%
2	Первая	2246	30,7%	2092	32,4%	154	17,6%
3	Без категории	3402	46,4%	2781	43,1%	621	70,9%
4	Женщины	6618	90,3%	5826	90,3%	792	90,4%
Всего		7327		6451		876	

Динамика доли учителей, имеющих высшую и первую категории

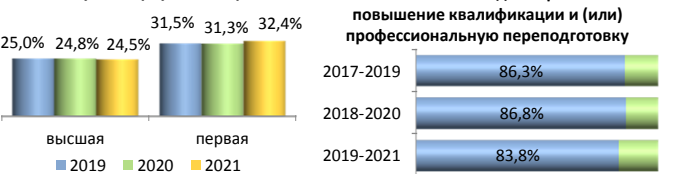

Динамика доли учителей, прошедших в течение последних трех лет повышение квалификации и (или) профессиональную переподготовку

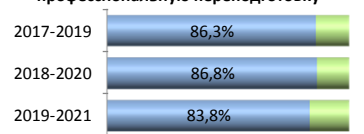

Движение педагогических работников образовательных организаций

№	Наименование	Педагогические работники				№	Наименование	Педагогические работники							
		всего	учителя	прочие	всего			учителя	прочие						
1	Число педагогических ставок по штату	10819,1	62,7%	9527,26	55,2%	1291,79	7,5%	1	Принято работников	911	12,4%	781	12,1%	130	14,8%
2	Занято ставок	10672,4	98,6%	9467,93	99,4%	1204,46	93,2%	2	из них выпускники: с высшим образованием	513	56,3%	462	59,2%	51	39,2%
3	из них своими работниками	10391,6	96,0%	9217,43	96,7%	1174,13	90,9%	3	со средним профессиональным образованием	176	19,3%	132	16,9%	44	33,8%
4	Ставок свободно	146,66	1,4%	59,33	0,6%	87,33	6,8%	4	Выбыло работников	997	13,6%	849	13,2%	148	16,9%
Число всех ставок в организации		17268,69				5	из них по собственному желанию	960	96,3%	823	96,9%	137	92,6%		

Распределение по возрасту руководителей и учителей

№	Возраст	Руководители		Заместители руководителя		Учителя начальных классов	
		Число	Процент	Число	Процент	Число	Процент
1	Моложе 25 лет	0	0,0%	0	0,0%	169	8,5%
2	25–29	2	0,6%	7	1,7%	128	6,5%
3	30–34	14	4,0%	16	3,8%	121	6,1%
4	35–39	25	7,2%	38	9,1%	111	5,6%
5	40–44	33	9,5%	58	13,9%	168	8,5%
6	45–49	72	20,8%	106	25,4%	321	16,2%
7	50–54	85	24,6%	86	20,6%	449	22,7%
8	55–59	68	19,7%	65	15,6%	295	14,9%
9	60–64	31	9,0%	32	7,7%	170	8,6%
10	65 и более	16	4,6%	9	2,2%	47	2,4%
Всего		346		417		1979	

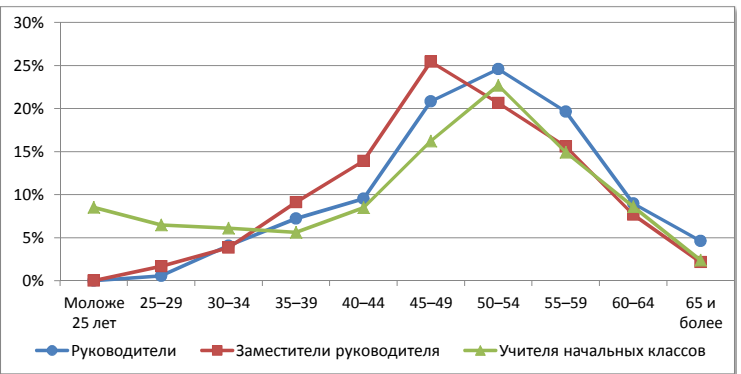

№	Возраст	Русский язык и литература		Иностранный язык		История, экономика, обществознание	
		Число	Процент	Число	Процент	Число	Процент
1	Моложе 25 лет	31	3,9%	40	5,2%	26	6,3%
2	25–29	46	5,8%	99	12,9%	42	10,1%
3	30–34	54	6,8%	105	13,7%	32	7,7%
4	35–39	42	5,3%	90	11,7%	28	6,7%
5	40–44	66	8,3%	67	8,7%	35	8,4%
6	45–49	121	15,2%	79	10,3%	57	13,7%
7	50–54	134	16,9%	83	10,8%	68	16,3%
8	55–59	147	18,5%	91	11,8%	60	14,4%
9	60–64	101	12,7%	69	9,0%	40	9,6%
10	65 и более	52	6,5%	45	5,9%	28	6,7%
Всего		794		768		416	

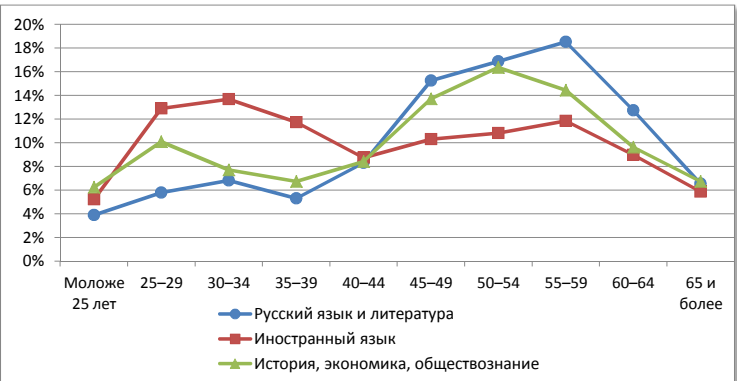

№	Возраст	Математика		Физика		Информатика	
		Число	Процент	Число	Процент	Число	Процент
1	Моложе 25 лет	22	3,6%	5	2,7%	8	5,8%
2	25–29	29	4,7%	10	5,5%	13	9,4%
3	30–34	48	7,8%	10	5,5%	33	23,9%
4	35–39	35	5,7%	11	6,0%	28	20,3%
5	40–44	48	7,8%	11	6,0%	12	8,7%
6	45–49	65	10,6%	18	9,8%	19	13,8%
7	50–54	101	16,5%	25	13,7%	13	9,4%
8	55–59	131	21,4%	43	23,5%	6	4,3%
9	60–64	92	15,0%	27	14,8%	3	2,2%
10	65 и более	42	6,9%	23	12,6%	3	2,2%
Всего		613		183		138	

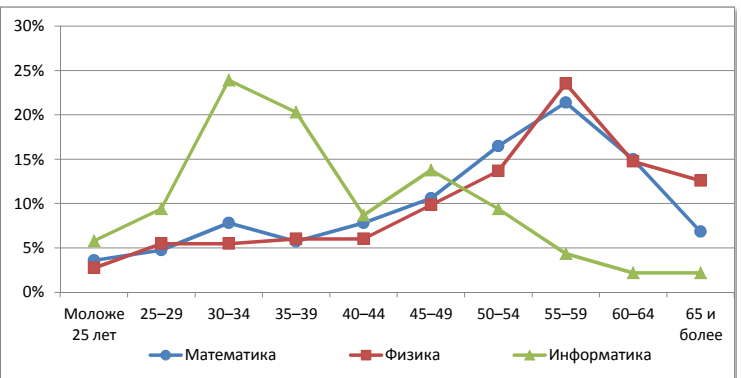

№	Возраст	Химия		Биология		География	
		Число	Процент	Число	Процент	Число	Процент
1	Моложе 25 лет	5	3,3%	5	2,3%	6	2,9%
2	25–29	6	4,0%	9	4,1%	9	4,3%
3	30–34	14	9,3%	18	8,2%	9	4,3%
4	35–39	15	9,9%	14	6,4%	13	6,3%
5	40–44	11	7,3%	11	5,0%	19	9,1%
6	45–49	19	12,6%	40	18,2%	34	16,3%
7	50–54	20	13,2%	41	18,6%	46	22,1%
8	55–59	28	18,5%	35	15,9%	33	15,9%
9	60–64	22	14,6%	32	14,5%	28	13,5%
10	65 и более	11	7,3%	15	6,8%	11	5,3%
Всего		151		220		208	

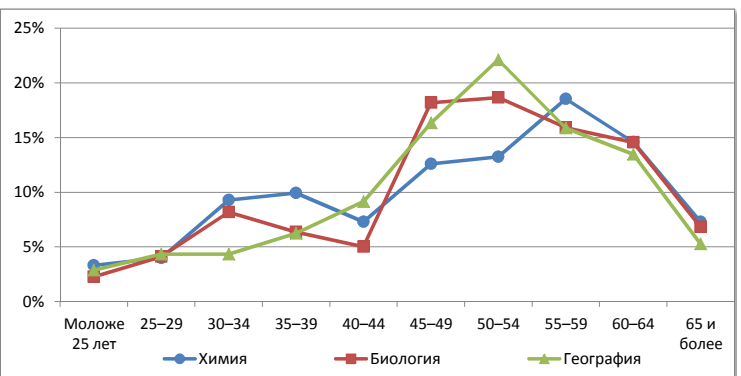

№	Возраст	Физическая культура		ОБЖ		Трудовое обучение	
		Число	Процент	Число	Процент	Число	Процент
1	Моложе 25 лет	46	9,9%	3	8,3%	4	1,6%
2	25–29	43	9,2%	2	5,6%	3	1,2%
3	30–34	51	10,9%	2	5,6%	8	3,1%
4	35–39	34	7,3%	1	2,8%	9	3,5%
5	40–44	59	12,7%	1	2,8%	35	13,8%
6	45–49	45	9,7%	6	16,7%	33	13,0%
7	50–54	62	13,3%	5	13,9%	48	18,9%
8	55–59	59	12,7%	7	19,4%	49	19,3%
9	60–64	39	8,4%	3	8,3%	48	18,9%
10	65 и более	28	6,0%	6	16,7%	17	6,7%
Всего		466		36		254	

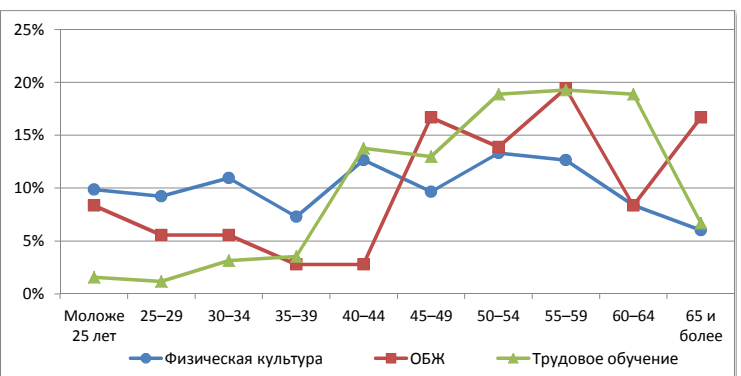

Муниципальные ОО

Сеть общеобразовательных организаций

№		Количество организаций	Количество обучающихся	Количество педагогов	Количество учителей	Всего работников
1.	Начальные школы	-	-	-	-	-
2.	Основные школы	3	177	57	51	117
3.	Средние школы	27	11112	911	798	1618
4.	Средние школы с УИОП	20	13428	796	711	1342
5.	Гимназия	3	2218	189	155	311
6.	Лицей	8	5149	359	311	651
7.	ОО интернатного типа	1	200	30	15	64
8.	ОО вечернего типа	1+8ф	716	33	33	47
9.	ОО для обучающихся с отклонениями в развитии	28+1ф	3626	832	478	1425
10.	ОО для детей-сирот, детей оставшихся без попечения	6	570	176	81	397
	Всего	97+9ф	37196	3383	2633	5972

Распределение педагогических работников образовательных организаций по возрасту

№	Возраст	Педагогические работники					
		всего	учителя	прочие			
1	Моложе 25 лет	418	5,7%	381	5,9%	37	4,2%
2	25–29	508	6,9%	449	7,0%	59	6,7%
3	30–34	585	8,0%	520	8,1%	65	7,4%
4	35–39	526	7,2%	446	6,9%	80	9,1%
5	40–44	654	8,9%	565	8,8%	89	10,2%
6	45–49	1017	13,9%	887	13,7%	130	14,8%
7	50–54	1301	17,8%	1142	17,7%	159	18,2%
8	55–59	1147	15,7%	1022	15,8%	125	14,3%
9	60–64	779	10,6%	701	10,9%	78	8,9%
10	65 и более	392	5,4%	338	5,2%	54	6,2%
	Всего	7327		6451		876	

Динамика возрастного состава учителей

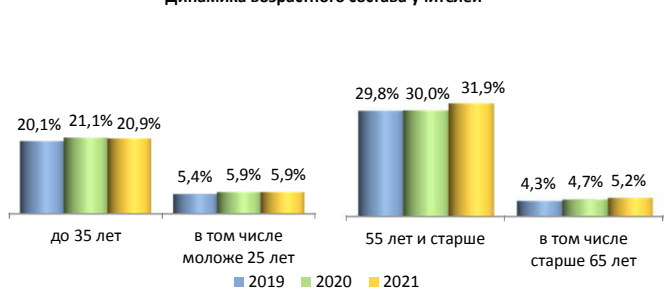

Распределение педагогических работников образовательных организаций по педагогическому стажу работы

№	Педагогический стаж работы	Педагогические работники					
		всего	учителя	прочие			
1	Не имеют стажа	48	1,4%	27	1,0%	21	2,8%
2	до 3	194	5,7%	130	4,9%	64	8,5%
3	от 3 до 5	158	4,7%	95	3,6%	63	8,4%
4	от 5 до 10	276	8,2%	208	7,9%	68	9,1%
5	от 10 до 15	255	7,5%	185	7,0%	70	9,3%
6	от 15 до 20	220	6,5%	174	6,6%	46	6,1%
7	20 и более	2232	66,0%	1814	68,9%	418	55,7%
	Всего	3383		2633		750	

Динамика доли учителей со стажем работы до 3 лет

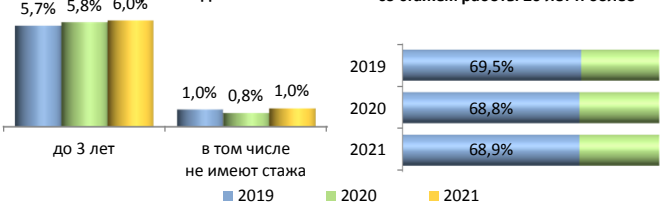

Динамика доли учителей со стажем работы 20 лет и более

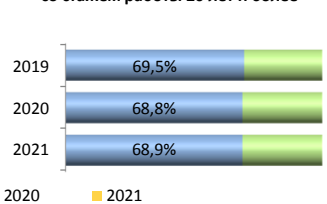

Распределение педагогических работников образовательных организаций по образованию

№	Образование	Педагогические работники					
		всего	учителя	прочие			
1	Высшее	2586	76,4%	2169	82,4%	417	55,6%
2	в том числе педагогическое	2457	72,6%	2087	79,3%	370	49,3%
3	Среднее профессиональное	756	22,3%	437	16,6%	319	42,5%
4	в том числе педагогическое	677	20,0%	396	15,0%	281	37,5%
5	Не имеют профессионального	41	1,2%	27	1,0%	14	1,9%
	Всего	3383		2633		750	

Динамика уровня образования учителей



Распределение педагогических работников образовательных организаций по категориям

№	Категория	Педагогические работники					
		всего	учителя	прочие			
1	Высшая	1019	30,1%	896	34,0%	123	16,4%
2	Первая	1060	31,3%	872	33,1%	188	25,1%
3	Без категории	1304	38,5%	865	32,9%	439	58,5%
4	Женщины	3050	90,2%	2346	89,1%	704	93,9%
	Всего	3383		2633		750	

Динамика доли учителей, имеющих высшую и первую категории

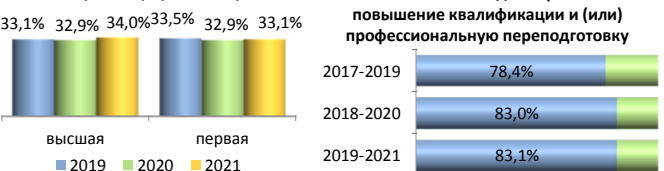

Динамика доли учителей, прошедших в течение последних трех лет повышение квалификации и (или) профессиональную переподготовку

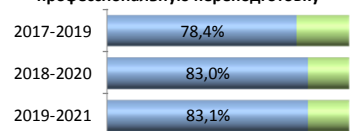

Движение педагогических работников образовательных организаций

№	Наименование	Педагогические работники			№	Наименование	Педагогические работники		
		всего	учителя	прочие			всего	учителя	прочие
1	Число педагогических ставок по штату	5103,41	61,4%	3934,67	47,3%	1168,74	14,1%		
2	Занято ставок	4974,48	97,5%	3898,8	99,1%	1075,68	92,0%		
3	из них своими работниками	4799,53	94,0%	3744,52	95,2%	1055,01	90,3%		
4	Ставок свободно	128,93	2,5%	35,87	0,9%	93,06	8,0%		
	Число всех ставок в организации			8317,51					
1	Принято работников	360	10,6%	257	9,8%	103	13,7%		
2	из них выпускники: с высшим образованием	192	53,3%	142	55,3%	50	48,5%		
3	со средним профессиональным образованием	61	16,9%	34	13,2%	27	26,2%		
4	Выбыло работников	418	12,4%	296	11,2%	122	16,3%		
5	из них по собственному желанию	396	94,7%	277	93,6%	119	97,5%		

Распределение по возрасту руководителей и учителей

№	Возраст	Руководители		Заместители руководителя		Учителя начальных классов	
		Число	Процент	Число	Процент	Число	Процент
1	Моложе 25 лет	0	0,0%	0	0,0%	35	4,9%
2	25–29	0	0,0%	1	0,4%	33	4,6%
3	30–34	7	7,2%	9	3,4%	25	3,5%
4	35–39	2	2,1%	21	8,0%	54	7,5%
5	40–44	13	13,4%	50	19,2%	62	8,7%
6	45–49	21	21,6%	64	24,5%	147	20,5%
7	50–54	22	22,7%	60	23,0%	176	24,6%
8	55–59	13	13,4%	35	13,4%	115	16,1%
9	60–64	11	11,3%	16	6,1%	57	8,0%
10	65 и более	8	8,2%	5	1,9%	12	1,7%
Всего		97		261		716	

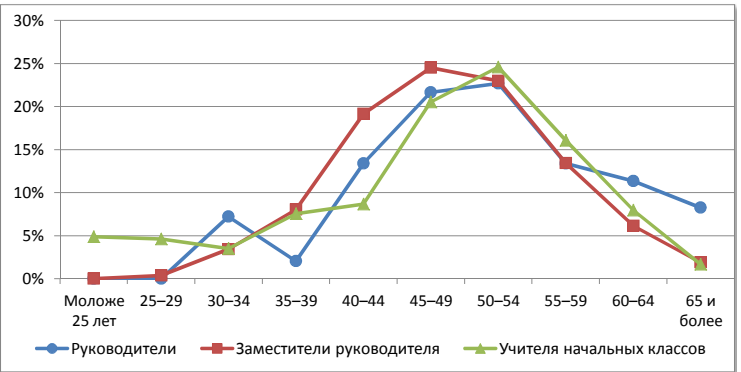

№	Возраст	Русский язык и литература		Иностранный язык		История, экономика, обществознание	
		Число	Процент	Число	Процент	Число	Процент
1	Моложе 25 лет	9	2,8%	11	4,2%	6	3,8%
2	25–29	12	3,7%	14	5,3%	11	6,9%
3	30–34	9	2,8%	35	13,2%	13	8,2%
4	35–39	17	5,2%	32	12,1%	8	5,0%
5	40–44	27	8,3%	19	7,2%	20	12,6%
6	45–49	63	19,4%	24	9,1%	21	13,2%
7	50–54	75	23,1%	41	15,5%	27	17,0%
8	55–59	63	19,4%	41	15,5%	28	17,6%
9	60–64	32	9,9%	29	10,9%	19	11,9%
10	65 и более	17	5,2%	19	7,2%	6	3,8%
Всего		324		265		159	

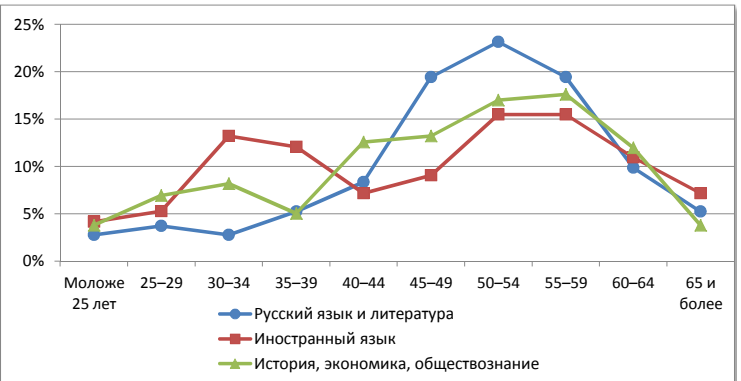

№	Возраст	Математика		Физика		Информатика	
		Число	Процент	Число	Процент	Число	Процент
1	Моложе 25 лет	3	1,2%	0	0,0%	0	0,0%
2	25–29	6	2,3%	1	1,3%	2	3,2%
3	30–34	15	5,9%	4	5,0%	9	14,3%
4	35–39	21	8,2%	4	5,0%	9	14,3%
5	40–44	16	6,3%	3	3,8%	13	20,6%
6	45–49	46	18,0%	15	18,8%	8	12,7%
7	50–54	48	18,8%	17	21,3%	10	15,9%
8	55–59	47	18,4%	13	16,3%	6	9,5%
9	60–64	33	12,9%	17	21,3%	5	7,9%
10	65 и более	21	8,2%	6	7,5%	1	1,6%
Всего		256		80		63	

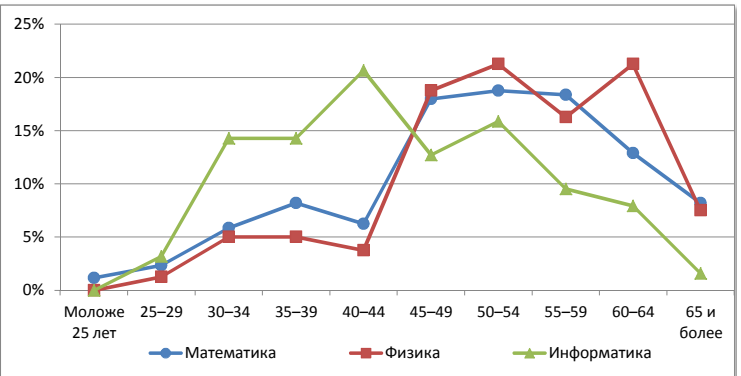

№	Возраст	Химия		Биология		География	
		Число	Процент	Число	Процент	Число	Процент
1	Моложе 25 лет	2	4,1%	0	0,0%	0	0,0%
2	25–29	2	4,1%	3	4,1%	7	7,6%
3	30–34	1	2,0%	5	6,8%	7	7,6%
4	35–39	5	10,2%	3	4,1%	2	2,2%
5	40–44	7	14,3%	11	14,9%	11	12,0%
6	45–49	7	14,3%	11	14,9%	20	21,7%
7	50–54	10	20,4%	16	21,6%	15	16,3%
8	55–59	8	16,3%	15	20,3%	13	14,1%
9	60–64	5	10,2%	7	9,5%	14	15,2%
10	65 и более	2	4,1%	3	4,1%	3	3,3%
Всего		49		74		92	

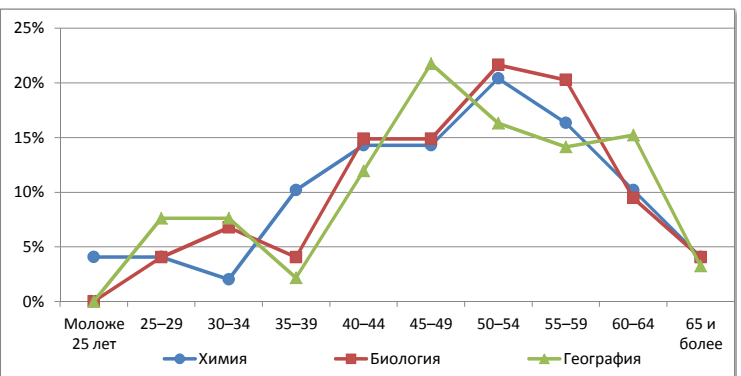

№	Возраст	Физическая культура		ОБЖ		Трудовое обучение	
		Число	Процент	Число	Процент	Число	Процент
1	Моложе 25 лет	11	6,1%	2	7,4%	2	1,1%
2	25–29	13	7,2%	1	3,7%	0	0,0%
3	30–34	25	13,8%	3	11,1%	7	3,8%
4	35–39	10	5,5%	1	3,7%	17	9,2%
5	40–44	24	13,3%	5	18,5%	27	14,6%
6	45–49	25	13,8%	5	18,5%	34	18,4%
7	50–54	17	9,4%	4	14,8%	33	17,8%
8	55–59	32	17,7%	5	18,5%	32	17,3%
9	60–64	16	8,8%	1	3,7%	23	12,4%
10	65 и более	8	4,4%	0	0,0%	10	5,4%
Всего		181		27		185	

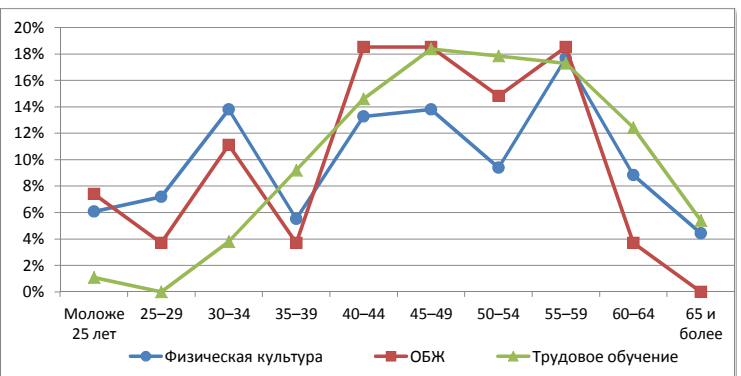

Арбажский муниципальный округ

Сеть общеобразовательных организаций

№		Количество организаций		Количество обучающихся	Количество педагогов	Количество учителей	Всего работников
		ГОУ	МОУ				
1.	Начальные школы	-	-	-	-	-	-
2.	Основные школы	-	-	-	-	-	-
3.	Средние школы	2	-	483	57	51	120
4.	Средние школы с УИОП	-	-	-	-	-	-
5.	Гимназия	-	-	-	-	-	-
6.	Лицей	-	-	-	-	-	-
7.	ОО интернатного типа	-	-	-	-	-	-
8.	ОО вечернего типа	-	-	-	-	-	-
9.	ОО для обучающихся с отклонениями в развитии	1	-	46	19	12	30
10.	ОО для детей-сирот, детей оставшихся без попечения	-	-	-	-	-	-
	Всего	3	-	529	76	63	150

Распределение педагогических работников образовательных организаций по возрасту

№	Возраст	Педагогические работники					
		всего		учителя		прочие	
1	Моложе 25 лет	2	2,6%	2	3,2%	0	0,0%
2	25-29	2	2,6%	2	3,2%	0	0,0%
3	30-34	3	3,9%	2	3,2%	1	7,7%
4	35-39	7	9,2%	6	9,5%	1	7,7%
5	40-44	5	6,6%	4	6,3%	1	7,7%
6	45-49	8	10,5%	8	12,7%	0	0,0%
7	50-54	20	26,3%	18	28,6%	2	15,4%
8	55-59	17	22,4%	13	20,6%	4	30,8%
9	60-64	12	15,8%	8	12,7%	4	30,8%
10	65 и более	0	0,0%	0	0,0%	0	0,0%
	Всего	76		63		13	

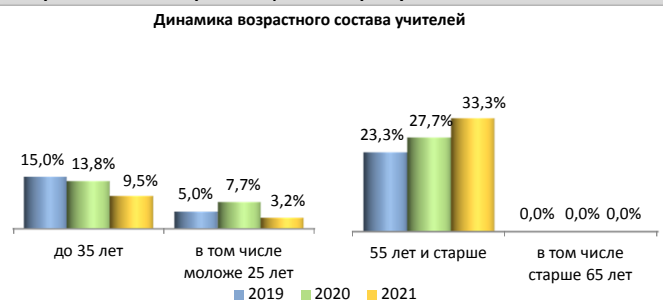

Распределение педагогических работников образовательных организаций по педагогическому стажу работы

№	Педагогический стаж работы	Педагогические работники					
		всего		учителя		прочие	
1	Не имеют стажа	2	2,6%	0	0,0%	2	15,4%
2	до 3	3	3,9%	3	4,8%	0	0,0%
3	от 3 до 5	3	3,9%	1	1,6%	2	15,4%
4	от 5 до 10	3	3,9%	3	4,8%	0	0,0%
5	от 10 до 15	9	11,8%	6	9,5%	3	23,1%
6	от 15 до 20	5	6,6%	5	7,9%	0	0,0%
7	20 и более	51	67,1%	45	71,4%	6	46,2%
	Всего	76		63		13	

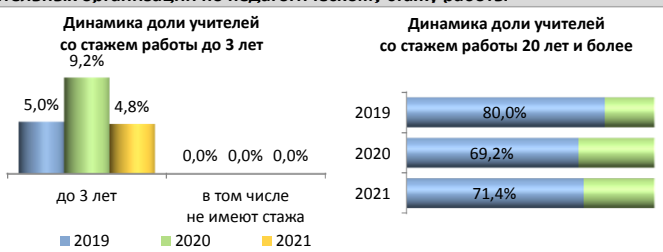

Распределение педагогических работников образовательных организаций по образованию

№	Образование	Педагогические работники					
		всего		учителя		прочие	
1	Высшее	49	64,5%	43	68,3%	6	46,2%
2	в том числе педагогическое	46	60,5%	42	66,7%	4	30,8%
3	Среднее профессиональное	26	34,2%	19	30,2%	7	53,8%
4	в том числе педагогическое	21	27,6%	18	28,6%	3	23,1%
5	Не имеют профессионального	1	1,3%	1	1,6%	0	0,0%
	Всего	76		63		13	

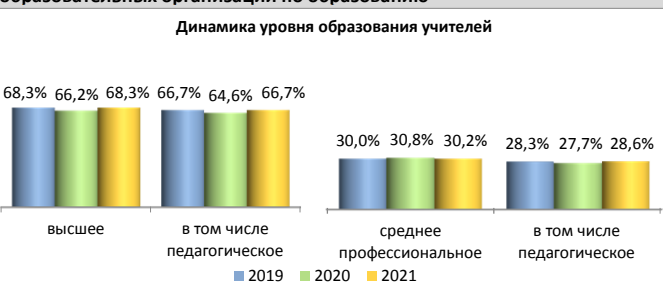

Распределение педагогических работников образовательных организаций по категориям

№	Категория	Педагогические работники					
		всего		учителя		прочие	
1	Высшая	20	26,3%	17	27,0%	3	23,1%
2	Первая	33	43,4%	30	47,6%	3	23,1%
3	Без категории	23	30,3%	16	25,4%	7	53,8%
4	Женщины	70	92,1%	57	90,5%	13	100,0%
	Всего	76		63		13	

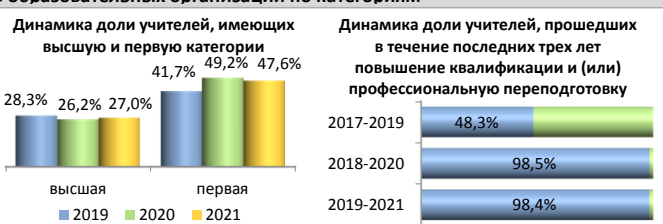

Движение педагогических работников образовательных организаций

№	Наименование	Педагогические работники					
		всего		учителя		прочие	
1	Число педагогических ставок по штату	113,03	57,5%	91,03	46,3%	22	11,2%
2	Занято ставок	112,25	99,3%	91,03	100,0%	21,22	96,5%
3	из них своими работниками	112,25	99,3%	91,03	100,0%	21,22	96,5%
4	Ставок свободно	0,78	0,7%	0	0,0%	0,78	3,5%
	Число всех ставок в организации			196,58			

№	Наименование	Педагогические работники					
		всего		учителя		прочие	
1	Принято работников	3	3,9%	3	4,8%	0	0,0%
2	из них выпускники: с высшим образованием	1	33,3%	1	33,3%	0	0,0%
3	со средним профессиональным образованием	0	0,0%	0	0,0%	0	0,0%
4	Выбыло работников	4	5,3%	4	6,3%	0	0,0%
5	из них по собственному- желанию	2	50,0%	2	50,0%	0	0,0%

Распределение по возрасту руководителей и учителей

№	Возраст	Руководители		Заместители руководителя		Учителя начальных классов	
		Число	Процент	Число	Процент	Число	Процент
1	Моложе 25 лет	0	0,0%	0	0,0%	0	0,0%
2	25–29	0	0,0%	0	0,0%	0	0,0%
3	30–34	0	0,0%	0	0,0%	1	5,6%
4	35–39	0	0,0%	0	0,0%	0	0,0%
5	40–44	1	33,3%	1	25,0%	1	5,6%
6	45–49	1	33,3%	1	25,0%	2	11,1%
7	50–54	0	0,0%	1	25,0%	8	44,4%
8	55–59	0	0,0%	1	25,0%	5	27,8%
9	60–64	1	33,3%	0	0,0%	1	5,6%
10	65 и более	0	0,0%	0	0,0%	0	0,0%
Всего		3		4		18	

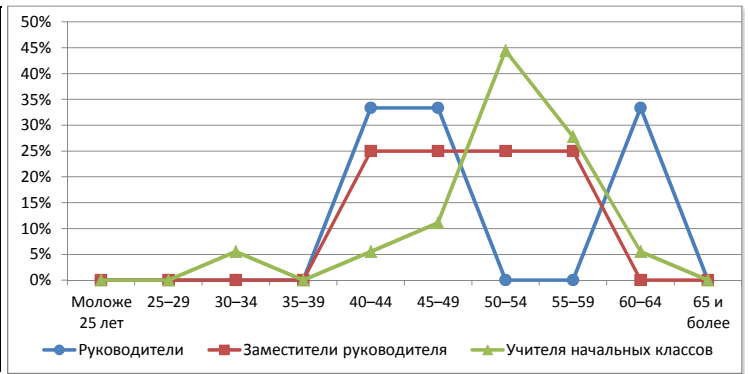

№	Возраст	Русский язык и литература		Иностранный язык		История, экономика, обществознание, право	
		Число	Процент	Число	Процент	Число	Процент
1	Моложе 25 лет	0	0,0%	1	25,0%	0	0,0%
2	25–29	0	0,0%	0	0,0%	0	0,0%
3	30–34	0	0,0%	0	0,0%	0	0,0%
4	35–39	2	22,2%	1	25,0%	1	33,3%
5	40–44	0	0,0%	1	25,0%	0	0,0%
6	45–49	1	11,1%	0	0,0%	0	0,0%
7	50–54	3	33,3%	0	0,0%	0	0,0%
8	55–59	3	33,3%	1	25,0%	1	33,3%
9	60–64	0	0,0%	0	0,0%	1	33,3%
10	65 и более	0	0,0%	0	0,0%	0	0,0%
Всего		9		4		3	

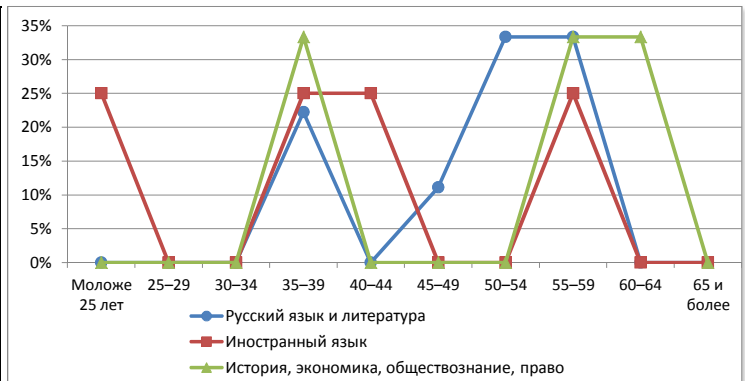

№	Возраст	Математика		Физика		Информатика	
		Число	Процент	Число	Процент	Число	Процент
1	Моложе 25 лет	0	0,0%	0	0,0%	0	0,0%
2	25–29	1	12,5%	0	0,0%	0	0,0%
3	30–34	0	0,0%	0	0,0%	0	0,0%
4	35–39	0	0,0%	1	100,0%	0	0,0%
5	40–44	0	0,0%	0	0,0%	0	0,0%
6	45–49	3	37,5%	0	0,0%	0	0,0%
7	50–54	2	25,0%	0	0,0%	0	0,0%
8	55–59	0	0,0%	0	0,0%	0	0,0%
9	60–64	2	25,0%	0	0,0%	0	0,0%
10	65 и более	0	0,0%	0	0,0%	0	0,0%
Всего		8		1		0	



№	Возраст	Химия		Биология		География	
		Число	Процент	Число	Процент	Число	Процент
1	Моложе 25 лет	0	0,0%	0	0,0%	0	0,0%
2	25–29	0	0,0%	0	0,0%	0	0,0%
3	30–34	0	0,0%	0	0,0%	0	0,0%
4	35–39	0	0,0%	1	20,0%	0	0,0%
5	40–44	0	0,0%	1	20,0%	0	0,0%
6	45–49	0	0,0%	0	0,0%	0	0,0%
7	50–54	1	50,0%	2	40,0%	2	66,7%
8	55–59	1	50,0%	1	20,0%	0	0,0%
9	60–64	0	0,0%	0	0,0%	1	33,3%
10	65 и более	0	0,0%	0	0,0%	0	0,0%
Всего		2		5		3	

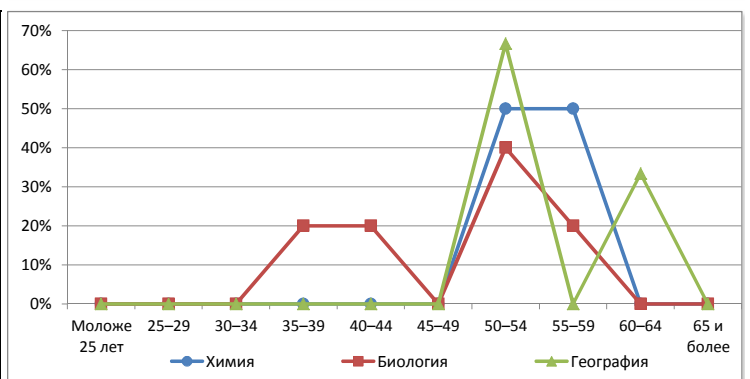

№	Возраст	Физическая культура		ОБЖ		Трудовое обучение	
		Число	Процент	Число	Процент	Число	Процент
1	Моложе 25 лет	1	14,3%	0	0,0%	0	0,0%
2	25–29	1	14,3%	0	0,0%	0	0,0%
3	30–34	1	14,3%	0	0,0%	0	0,0%
4	35–39	0	0,0%	0	0,0%	0	0,0%
5	40–44	1	14,3%	0	0,0%	0	0,0%
6	45–49	2	28,6%	0	0,0%	0	0,0%
7	50–54	0	0,0%	0	0,0%	0	0,0%
8	55–59	1	14,3%	0	0,0%	0	0,0%
9	60–64	0	0,0%	1	100,0%	2	100,0%
10	65 и более	0	0,0%	0	0,0%	0	0,0%
Всего		7		1		2	

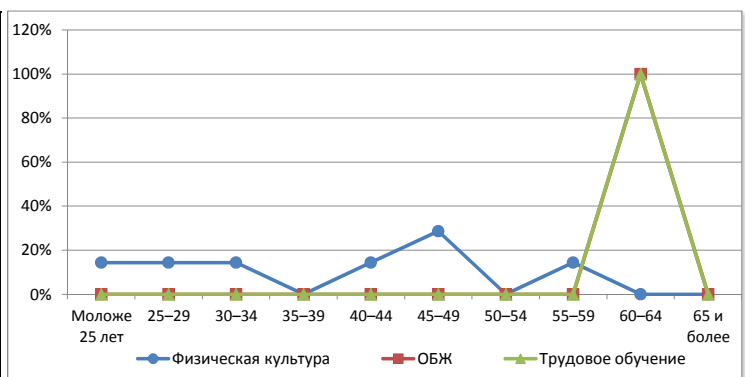

Афанасьевский район

Сеть общеобразовательных организаций

№		Количество организаций		Количество обучающихся	Количество педагогов	Количество учителей	Всего работников
		ГОУ	МОУ				
1.	Начальные школы	-	6ф	70	20	12	43
2.	Основные школы	-	5+5ф	244	66	56	135
3.	Средние школы	-	3	399	49	45	96
4.	Средние школы с УИОП	1	-	918	57	50	91
5.	Гимназия	-	-	-	-	-	-
6.	Лицей	-	-	-	-	-	-
7.	ОО интернатного типа	-	-	-	-	-	-
8.	ОО вечернего типа	-	-	-	-	-	-
9.	ОО для обучающихся с отклонениями в развитии	1	-	55	20	9	39
10.	ОО для детей-сирот, детей оставшихся без попечения	-	-	-	-	-	-
Всего		2	8+11ф	1686	212	172	404

Распределение педагогических работников образовательных организаций по возрасту

№	Возраст	Педагогические работники					
		всего		учителя		прочие	
1	Моложе 25 лет	4	1,9%	4	2,3%	0	0,0%
2	25-29	6	2,8%	6	3,5%	0	0,0%
3	30-34	17	8,0%	15	8,7%	2	5,0%
4	35-39	11	5,2%	5	2,9%	6	15,0%
5	40-44	27	12,7%	25	14,5%	2	5,0%
6	45-49	48	22,6%	37	21,5%	11	27,5%
7	50-54	44	20,8%	37	21,5%	7	17,5%
8	55-59	30	14,2%	23	13,4%	7	17,5%
9	60-64	17	8,0%	13	7,6%	4	10,0%
10	65 и более	8	3,8%	7	4,1%	1	2,5%
Всего		212		172		40	

Динамика возрастного состава учителей

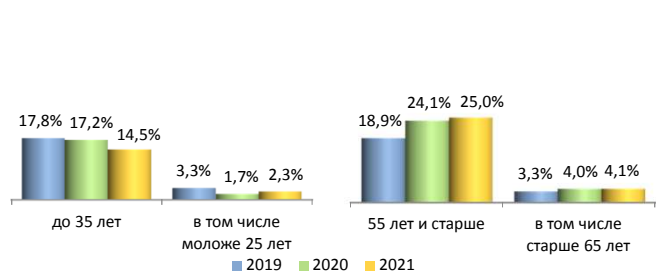

Распределение педагогических работников образовательных организаций по педагогическому стажу работы

№	Педагогический стаж работы	Педагогические работники					
		всего		учителя		прочие	
1	Не имеют стажа	1	0,5%	1	0,6%	0	0,0%
2	до 3	10	4,7%	6	3,5%	4	10,0%
3	от 3 до 5	4	1,9%	3	1,7%	1	2,5%
4	от 5 до 10	13	6,1%	12	7,0%	1	2,5%
5	от 10 до 15	15	7,1%	11	6,4%	4	10,0%
6	от 15 до 20	16	7,5%	11	6,4%	5	12,5%
7	20 и более	153	72,2%	128	74,4%	25	62,5%
Всего		212		172		40	

Динамика доли учителей со стажем работы до 3 лет

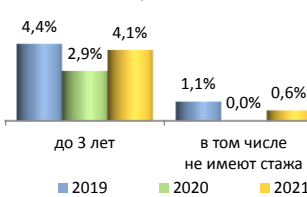

Динамика доли учителей со стажем работы 20 лет и более

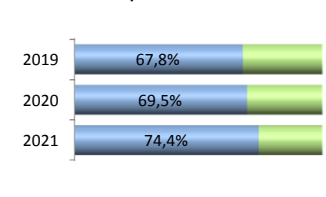

Распределение педагогических работников образовательных организаций по образованию

№	Образование	Педагогические работники					
		всего		учителя		прочие	
1	Высшее	144	67,9%	134	77,9%	10	25,0%
2	в том числе педагогическое	141	66,5%	131	76,2%	10	25,0%
3	Среднее профессиональное	65	30,7%	37	21,5%	28	70,0%
4	в том числе педагогическое	59	27,8%	34	19,8%	25	62,5%
5	Не имеют профессионального	3	1,4%	1	0,6%	2	5,0%
Всего		212		172		40	

Динамика уровня образования учителей



Распределение педагогических работников образовательных организаций по категориям

№	Категория	Педагогические работники					
		всего		учителя		прочие	
1	Высшая	34	16,0%	33	19,2%	1	2,5%
2	Первая	104	49,1%	92	53,5%	12	30,0%
3	Без категории	74	34,9%	47	27,3%	27	67,5%
4	Женщины	198	93,4%	158	91,9%	40	100,0%
Всего		212		172		40	

Динамика доли учителей, имеющих высшую и первую категории

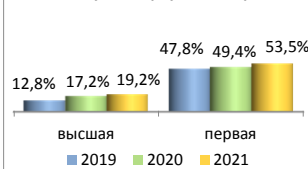

Динамика доли учителей, прошедших в течение последних трех лет повышение квалификации и (или) профессиональную переподготовку

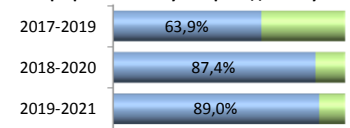

Движение педагогических работников образовательных организаций

№	Наименование	Педагогические работники					
		всего		учителя		прочие	
1	Число педагогических ставок по штату	299,33	57,7%	231,3	44,6%	68,03	13,1%
2	Занято ставок	285,51	95,4%	229,48	99,2%	56,03	82,4%
3	из них своими работниками	275,64	92,1%	219,61	94,9%	56,03	82,4%
4	Ставок свободно	13,82	4,6%	1,82	0,8%	12	17,6%
Число всех ставок в организации		518,54					

№	Наименование	Педагогические работники					
		всего		учителя		прочие	
1	Принято работников	16	7,5%	14	8,1%	2	5,0%
2	из них выпускники: с высшим образованием	9	56,3%	9	64,3%	0	0,0%
3	со средним профессиональным образованием	5	31,3%	4	28,6%	1	50,0%
4	Выбыло работников	23	10,8%	19	11,0%	4	10,0%
5	из них по собственному желанию	15	65,2%	12	63,2%	3	75,0%

Распределение по возрасту руководителей и учителей

№	Возраст	Руководители		Заместители руководителя		Учителя начальных классов	
		Число	Процент	Число	Процент	Число	Процент
1	Моложе 25 лет	0	0,0%	0	0,0%	1	1,9%
2	25–29	0	0,0%	0	0,0%	0	0,0%
3	30–34	2	20,0%	1	12,5%	2	3,8%
4	35–39	1	10,0%	0	0,0%	1	1,9%
5	40–44	1	10,0%	0	0,0%	8	15,1%
6	45–49	4	40,0%	4	50,0%	13	24,5%
7	50–54	1	10,0%	1	12,5%	16	30,2%
8	55–59	1	10,0%	1	12,5%	6	11,3%
9	60–64	0	0,0%	1	12,5%	4	7,5%
10	65 и более	0	0,0%	0	0,0%	2	3,8%
Всего		10		8		53	

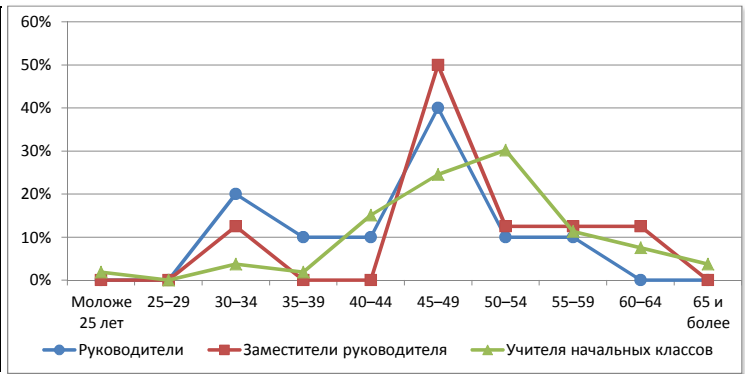

№	Возраст	Русский язык и литература		Иностранный язык		История, экономика, обществознание, право	
		Число	Процент	Число	Процент	Число	Процент
1	Моложе 25 лет	1	5,6%	1	5,3%	0	0,0%
2	25–29	0	0,0%	2	10,5%	0	0,0%
3	30–34	1	5,6%	6	31,6%	2	20,0%
4	35–39	0	0,0%	0	0,0%	1	10,0%
5	40–44	5	27,8%	1	5,3%	3	30,0%
6	45–49	2	11,1%	0	0,0%	0	0,0%
7	50–54	6	33,3%	1	5,3%	3	30,0%
8	55–59	2	11,1%	3	15,8%	1	10,0%
9	60–64	0	0,0%	2	10,5%	0	0,0%
10	65 и более	1	5,6%	3	15,8%	0	0,0%
Всего		18		19		10	

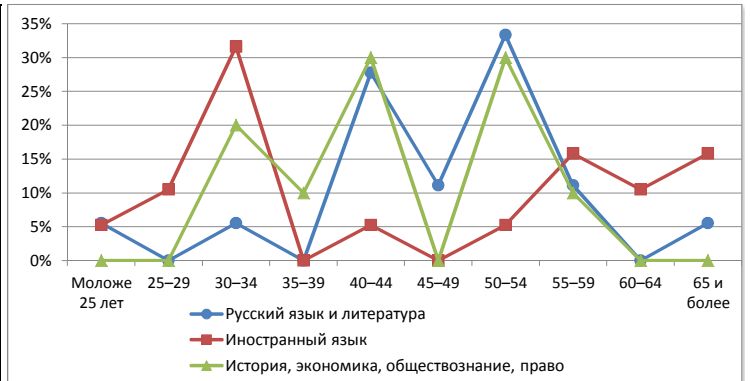

№	Возраст	Математика		Физика		Информатика	
		Число	Процент	Число	Процент	Число	Процент
1	Моложе 25 лет	0	0,0%	0	0,0%	0	0,0%
2	25–29	1	5,0%	0	0,0%	1	33,3%
3	30–34	1	5,0%	0	0,0%	0	0,0%
4	35–39	0	0,0%	0	0,0%	0	0,0%
5	40–44	1	5,0%	1	33,3%	1	33,3%
6	45–49	5	25,0%	1	33,3%	1	33,3%
7	50–54	5	25,0%	0	0,0%	0	0,0%
8	55–59	4	20,0%	0	0,0%	0	0,0%
9	60–64	2	10,0%	1	33,3%	0	0,0%
10	65 и более	1	5,0%	0	0,0%	0	0,0%
Всего		20		3		3	

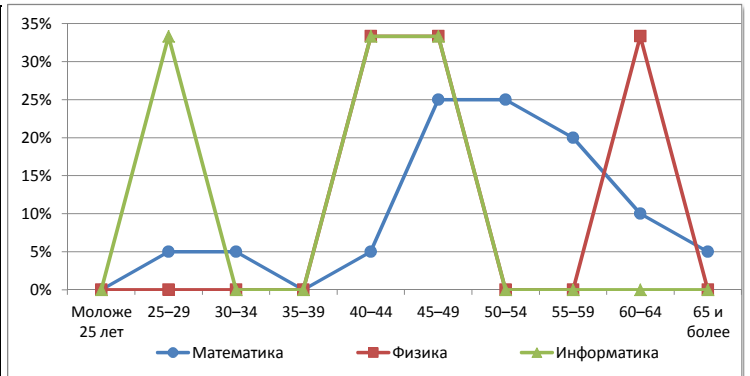

№	Возраст	Химия		Биология		География	
		Число	Процент	Число	Процент	Число	Процент
1	Моложе 25 лет	0	0,0%	0	0,0%	0	0,0%
2	25–29	0	0,0%	0	0,0%	0	0,0%
3	30–34	0	0,0%	1	12,5%	0	0,0%
4	35–39	0	0,0%	1	12,5%	0	0,0%
5	40–44	1	50,0%	0	0,0%	0	0,0%
6	45–49	0	0,0%	3	37,5%	3	50,0%
7	50–54	0	0,0%	1	12,5%	1	16,7%
8	55–59	0	0,0%	1	12,5%	2	33,3%
9	60–64	1	50,0%	1	12,5%	0	0,0%
10	65 и более	0	0,0%	0	0,0%	0	0,0%
Всего		2		8		6	

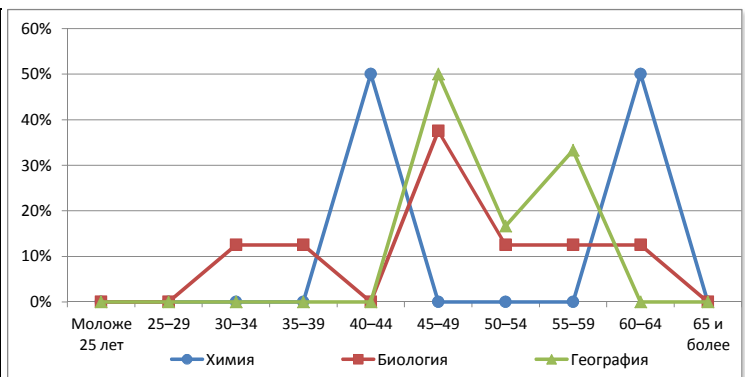

№	Возраст	Физическая культура		ОБЖ		Трудовое обучение	
		Число	Процент	Число	Процент	Число	Процент
1	Моложе 25 лет	1	8,3%	0	0,0%	0	0,0%
2	25–29	2	16,7%	0	0,0%	0	0,0%
3	30–34	0	0,0%	1	33,3%	0	0,0%
4	35–39	2	16,7%	0	0,0%	0	0,0%
5	40–44	1	8,3%	0	0,0%	2	33,3%
6	45–49	3	25,0%	1	33,3%	1	16,7%
7	50–54	2	16,7%	0	0,0%	1	16,7%
8	55–59	1	8,3%	1	33,3%	1	16,7%
9	60–64	0	0,0%	0	0,0%	1	16,7%
10	65 и более	0	0,0%	0	0,0%	0	0,0%
Всего		12		3		6	



Белохолуницкий район
Сеть общеобразовательных организаций

№		Количество организаций		Количество обучающихся	Количество педагогов	Количество учителей	Всего работников
		ГОУ	МОУ				
1.	Начальные школы	-	1ф	3	1	1	4
2.	Основные школы	-	3	80	25	21	47
3.	Средние школы	-	6	302	68	58	132
4.	Средние школы с УИОП	1	1	1348	74	70	117
5.	Гимназия	-	-	-	-	-	-
6.	Лицей	-	-	-	-	-	-
7.	ОО интернатного типа	-	1	28	10	8	23
8.	ОО вечернего типа	-	-	-	-	-	-
9.	ОО для обучающихся с отклонениями в развитии	1	-	118	29	16	62
10.	ОО для детей-сирот, детей оставшихся без попечения	-	-	-	-	-	-
Всего		2	11+1ф	1879	207	174	385

Распределение педагогических работников образовательных организаций по возрасту

№	Возраст	Педагогические работники					
		всего		учителя		прочие	
1	Моложе 25 лет	6	2,9%	6	3,4%	0	0,0%
2	25–29	7	3,4%	7	4,0%	0	0,0%
3	30–34	10	4,8%	9	5,2%	1	3,0%
4	35–39	16	7,7%	11	6,3%	5	15,2%
5	40–44	29	14,0%	27	15,5%	2	6,1%
6	45–49	30	14,5%	24	13,8%	6	18,2%
7	50–54	46	22,2%	36	20,7%	10	30,3%
8	55–59	30	14,5%	27	15,5%	3	9,1%
9	60–64	23	11,1%	17	9,8%	6	18,2%
10	65 и более	10	4,8%	10	5,7%	0	0,0%
Всего		207		174		33	

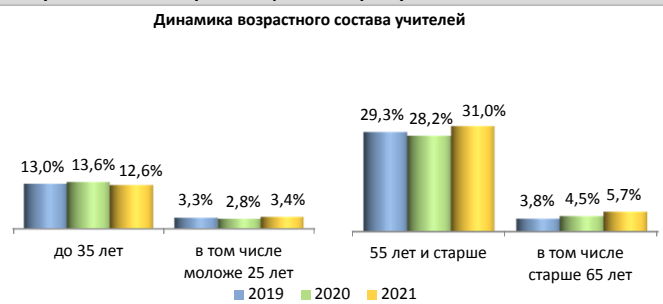

Распределение педагогических работников образовательных организаций по педагогическому стажу работы

№	Педагогический стаж работы	Педагогические работники					
		всего		учителя		прочие	
1	Не имеют стажа	2	1,0%	1	0,6%	1	3,0%
2	до 3	10	4,8%	9	5,2%	1	3,0%
3	от 3 до 5	7	3,4%	5	2,9%	2	6,1%
4	от 5 до 10	11	5,3%	6	3,4%	5	15,2%
5	от 10 до 15	17	8,2%	14	8,0%	3	9,1%
6	от 15 до 20	16	7,7%	16	9,2%	0	0,0%
7	20 и более	144	69,6%	123	70,7%	21	63,6%
Всего		207		174		33	

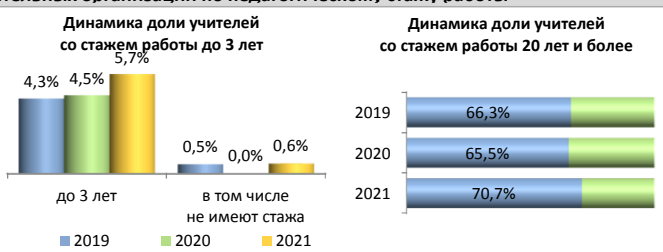

Распределение педагогических работников образовательных организаций по образованию

№	Образование	Педагогические работники					
		всего		учителя		прочие	
1	Высшее	137	66,2%	128	73,6%	9	27,3%
2	в том числе педагогическое	123	59,4%	116	66,7%	7	21,2%
3	Среднее профессиональное	69	33,3%	45	25,9%	24	72,7%
4	в том числе педагогическое	64	30,9%	43	24,7%	21	63,6%
5	Не имеют профессионального	1	0,5%	1	0,6%	0	0,0%
Всего		207		174		33	



Распределение педагогических работников образовательных организаций по категориям

№	Категория	Педагогические работники					
		всего		учителя		прочие	
1	Высшая	49	23,7%	44	25,3%	5	15,2%
2	Первая	75	36,2%	70	40,2%	5	15,2%
3	Без категории	83	40,1%	60	34,5%	23	69,7%
4	Женщины	185	89,4%	152	87,4%	33	100,0%
Всего		207		174		33	

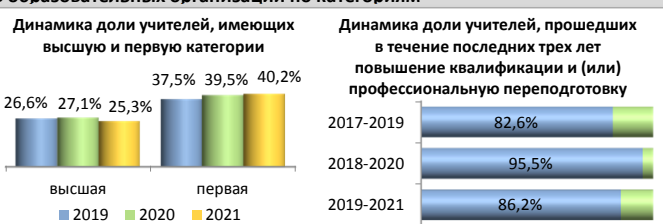

Движение педагогических работников образовательных организаций

№	Наименование	Педагогические работники					
		всего		учителя		прочие	
1	Число педагогических ставок по штату	293,61	59,6%	252,11	51,1%	41,5	8,4%
2	Занято ставок	291,86	99,4%	252,11	100,0%	39,75	95,8%
3	из них своими работниками	279,76	95,3%	241,51	95,8%	38,25	92,2%
4	Ставок свободно	1,75	0,6%	0	0,0%	1,75	4,2%
Число всех ставок в организации		493,03					

№	Наименование	Педагогические работники					
		всего		учителя		прочие	
1	Принято работников	12	5,8%	9	5,2%	3	9,1%
2	из них выпускники: с высшим образованием	6	50,0%	5	55,6%	1	33,3%
3	со средним профессиональным образованием	2	16,7%	0	0,0%	2	66,7%
4	Выбыло работников	15	7,2%	12	6,9%	3	9,1%
5	из них по собственному-му желанию	13	86,7%	10	83,3%	3	100,0%

Распределение по возрасту руководителей и учителей

№	Возраст	Руководители		Заместители руководителя		Учителя начальных классов	
		Число	Процент	Число	Процент	Число	Процент
1	Моложе 25 лет	0	0,0%	0	0,0%	0	0,0%
2	25–29	0	0,0%	0	0,0%	1	2,2%
3	30–34	1	7,7%	0	0,0%	0	0,0%
4	35–39	0	0,0%	1	7,7%	1	2,2%
5	40–44	2	15,4%	4	30,8%	7	15,6%
6	45–49	4	30,8%	3	23,1%	9	20,0%
7	50–54	3	23,1%	2	15,4%	16	35,6%
8	55–59	2	15,4%	3	23,1%	7	15,6%
9	60–64	1	7,7%	0	0,0%	4	8,9%
10	65 и более	0	0,0%	0	0,0%	0	0,0%
Всего		13		13		45	

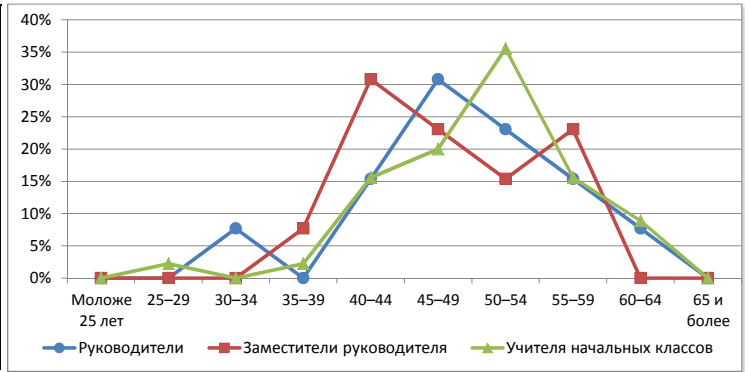

№	Возраст	Русский язык и литература		Иностранный язык		История, экономика, обществознание, право	
		Число	Процент	Число	Процент	Число	Процент
1	Моложе 25 лет	1	4,0%	0	0,0%	2	13,3%
2	25–29	0	0,0%	3	21,4%	1	6,7%
3	30–34	0	0,0%	5	35,7%	1	6,7%
4	35–39	1	4,0%	1	7,1%	0	0,0%
5	40–44	4	16,0%	3	21,4%	2	13,3%
6	45–49	4	16,0%	0	0,0%	2	13,3%
7	50–54	4	16,0%	1	7,1%	2	13,3%
8	55–59	5	20,0%	0	0,0%	3	20,0%
9	60–64	4	16,0%	0	0,0%	0	0,0%
10	65 и более	2	8,0%	1	7,1%	2	13,3%
Всего		25		14		15	

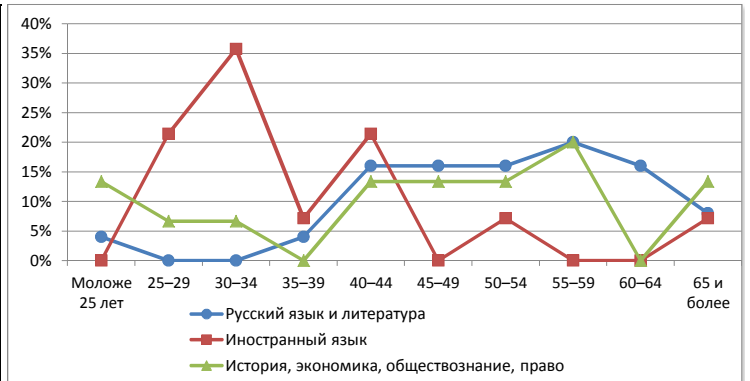

№	Возраст	Математика		Физика		Информатика	
		Число	Процент	Число	Процент	Число	Процент
1	Моложе 25 лет	0	0,0%	0	0,0%	0	0,0%
2	25–29	0	0,0%	0	0,0%	0	0,0%
3	30–34	2	11,1%	0	0,0%	1	25,0%
4	35–39	3	16,7%	0	0,0%	2	50,0%
5	40–44	2	11,1%	0	0,0%	0	0,0%
6	45–49	2	11,1%	0	0,0%	0	0,0%
7	50–54	1	5,6%	1	25,0%	1	25,0%
8	55–59	2	11,1%	1	25,0%	0	0,0%
9	60–64	4	22,2%	0	0,0%	0	0,0%
10	65 и более	2	11,1%	2	50,0%	0	0,0%
Всего		18		4		4	

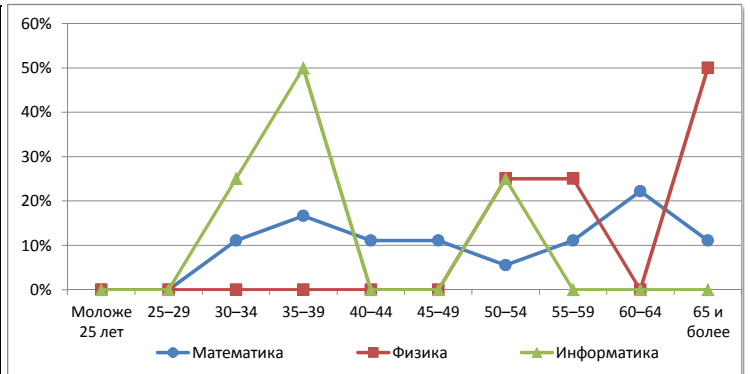

№	Возраст	Химия		Биология		География	
		Число	Процент	Число	Процент	Число	Процент
1	Моложе 25 лет	0	0,0%	0	0,0%	0	0,0%
2	25–29	0	0,0%	0	0,0%	1	14,3%
3	30–34	0	0,0%	0	0,0%	0	0,0%
4	35–39	0	0,0%	0	0,0%	1	14,3%
5	40–44	1	20,0%	1	20,0%	0	0,0%
6	45–49	0	0,0%	1	20,0%	0	0,0%
7	50–54	2	40,0%	0	0,0%	2	28,6%
8	55–59	2	40,0%	1	20,0%	2	28,6%
9	60–64	0	0,0%	2	40,0%	1	14,3%
10	65 и более	0	0,0%	0	0,0%	0	0,0%
Всего		5		5		7	

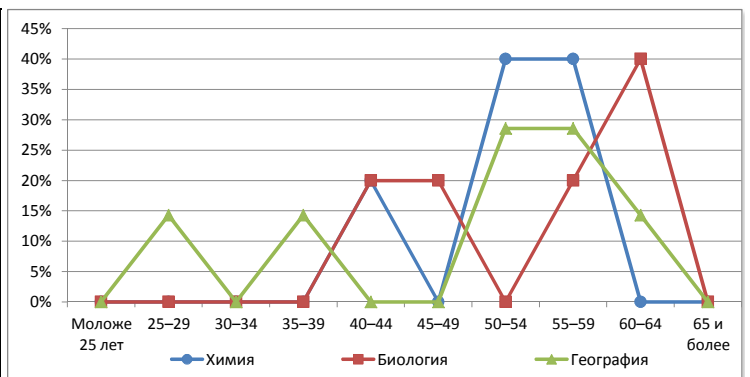

№	Возраст	Физическая культура		ОБЖ		Трудовое обучение	
		Число	Процент	Число	Процент	Число	Процент
1	Моложе 25 лет	3	18,8%	0	0,0%	0	0,0%
2	25–29	1	6,3%	0	0,0%	0	0,0%
3	30–34	0	0,0%	0	0,0%	0	0,0%
4	35–39	0	0,0%	0	0,0%	2	28,6%
5	40–44	5	31,3%	0	0,0%	2	28,6%
6	45–49	4	25,0%	1	33,3%	0	0,0%
7	50–54	2	12,5%	1	33,3%	2	28,6%
8	55–59	0	0,0%	0	0,0%	1	14,3%
9	60–64	0	0,0%	1	33,3%	0	0,0%
10	65 и более	1	6,3%	0	0,0%	0	0,0%
Всего		16		3		7	

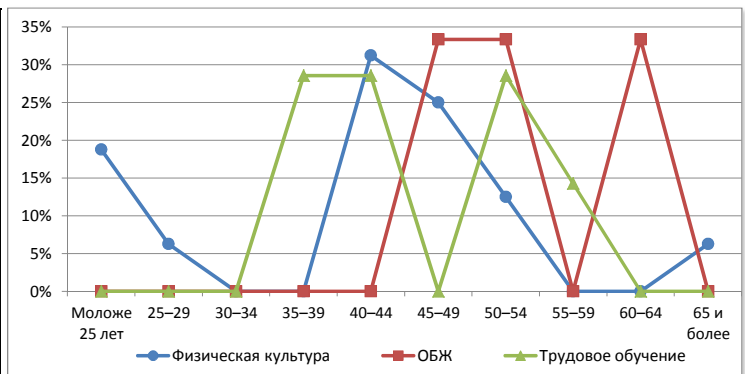

Богородский муниципальный округ

Сеть общеобразовательных организаций

№		Количество организаций		Количество обучающихся	Количество педагогов	Количество учителей	Всего работников
		ГОУ	МОУ				
1.	Начальные школы	-	-	-	-	-	-
2.	Основные школы	-	-	-	-	-	-
3.	Средние школы	1	-	52	23	21	45
4.	Средние школы с УИОП	1	-	239	13	11	32
5.	Гимназия	-	-	-	-	-	-
6.	Лицей	-	-	-	-	-	-
7.	ОО интернатного типа	-	-	-	-	-	-
8.	ОО вечернего типа	-	-	-	-	-	-
9.	ОО для обучающихся с отклонениями в развитии	-	-	-	-	-	-
10.	ОО для детей-сирот, детей оставшихся без попечения	-	-	-	-	-	-
	Всего	2	-	291	36	32	77

Распределение педагогических работников образовательных организаций по возрасту

№	Возраст	Педагогические работники					
		всего		учителя		прочие	
1	Моложе 25 лет	2	5,6%	2	6,3%	0	0,0%
2	25-29	3	8,3%	2	6,3%	1	25,0%
3	30-34	3	8,3%	2	6,3%	1	25,0%
4	35-39	0	0,0%	0	0,0%	0	0,0%
5	40-44	4	11,1%	3	9,4%	1	25,0%
6	45-49	0	0,0%	0	0,0%	0	0,0%
7	50-54	10	27,8%	10	31,3%	0	0,0%
8	55-59	8	22,2%	7	21,9%	1	25,0%
9	60-64	2	5,6%	2	6,3%	0	0,0%
10	65 и более	4	11,1%	4	12,5%	0	0,0%
	Всего	36		32		4	

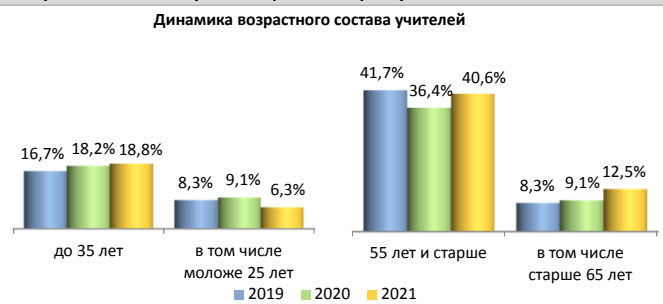

Распределение педагогических работников образовательных организаций по педагогическому стажу работы

№	Педагогический стаж работы	Педагогические работники					
		всего		учителя		прочие	
1	Не имеют стажа	0	0,0%	0	0,0%	0	0,0%
2	до 3	2	5,6%	2	6,3%	0	0,0%
3	от 3 до 5	3	8,3%	2	6,3%	1	25,0%
4	от 5 до 10	5	13,9%	3	9,4%	2	50,0%
5	от 10 до 15	0	0,0%	0	0,0%	0	0,0%
6	от 15 до 20	1	2,8%	1	3,1%	0	0,0%
7	20 и более	25	69,4%	24	75,0%	1	25,0%
	Всего	36		32		4	

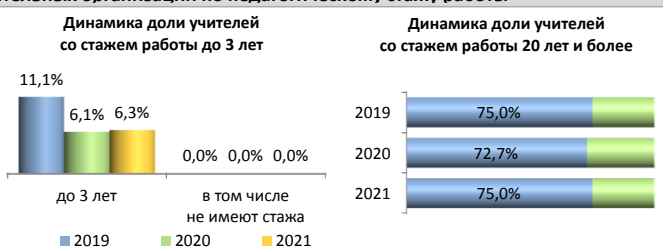

Распределение педагогических работников образовательных организаций по образованию

№	Образование	Педагогические работники					
		всего		учителя		прочие	
1	Высшее	26	72,2%	24	75,0%	2	50,0%
2	в том числе педагогическое	25	69,4%	24	75,0%	1	25,0%
3	Среднее профессиональное	8	22,2%	6	18,8%	2	50,0%
4	в том числе педагогическое	7	19,4%	6	18,8%	1	25,0%
5	Не имеют профессионального	2	5,6%	2	6,3%	0	0,0%
	Всего	36		32		4	



Распределение педагогических работников образовательных организаций по категориям

№	Категория	Педагогические работники					
		всего		учителя		прочие	
1	Высшая	6	16,7%	6	18,8%	0	0,0%
2	Первая	14	38,9%	13	40,6%	1	25,0%
3	Без категории	16	44,4%	13	40,6%	3	75,0%
4	Женщины	33	91,7%	29	90,6%	4	100,0%
	Всего	36		32		4	



Движение педагогических работников образовательных организаций

№	Наименование	Педагогические работники					
		всего		учителя		прочие	
1	Число педагогических ставок по штату	57,98	52,2%	50,48	45,4%	7,5	6,8%
2	Занято ставок	57,48	99,1%	50,48	100,0%	7	93,3%
3	из них своими работниками	53,69	92,6%	46,69	92,5%	7	93,3%
4	Ставок свободно	0,5	0,9%	0	0,0%	0,5	6,7%
	Число всех ставок в организации	111,08					

№	Наименование	Педагогические работники					
		всего		учителя		прочие	
1	Принято работников	4	11,1%	4	12,5%	0	0,0%
2	из них выпускники: с высшим образованием	1	25,0%	1	25,0%	0	0,0%
3	со средним профессиональным образованием	0	0,0%	0	0,0%	0	0,0%
4	Выбыло работников	5	13,9%	5	15,6%	0	0,0%
5	из них по собственному- желанию	1	20,0%	1	20,0%	0	0,0%

Распределение по возрасту руководителей и учителей

№	Возраст	Руководители		Заместители руководителя		Учителя начальных классов	
		Число	Процент	Число	Процент	Число	Процент
1	Моложе 25 лет	0	0,0%	0	0,0%	0	0,0%
2	25–29	0	0,0%	0	0,0%	0	0,0%
3	30–34	0	0,0%	0	0,0%	0	0,0%
4	35–39	0	0,0%	0	0,0%	0	0,0%
5	40–44	0	0,0%	0	0,0%	1	14,3%
6	45–49	0	0,0%	0	0,0%	0	0,0%
7	50–54	1	50,0%	0	0,0%	3	42,9%
8	55–59	0	0,0%	1	100,0%	3	42,9%
9	60–64	0	0,0%	0	0,0%	0	0,0%
10	65 и более	1	50,0%	0	0,0%	0	0,0%
Всего		2		1		7	

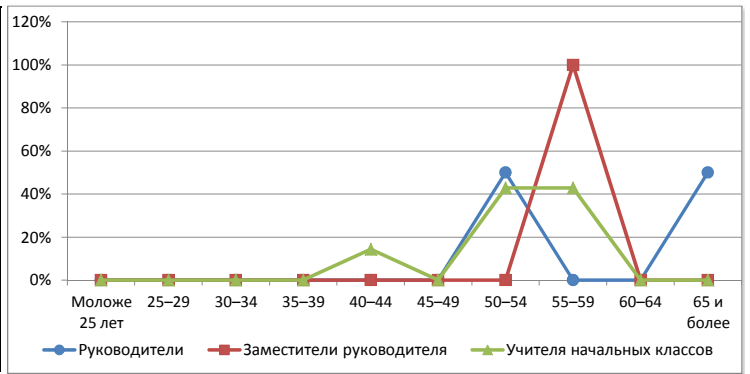

№	Возраст	Русский язык и литература		Иностранный язык		История, экономика, обществознание, право	
		Число	Процент	Число	Процент	Число	Процент
1	Моложе 25 лет	0	0,0%	1	50,0%	0	0,0%
2	25–29	0	0,0%	0	0,0%	1	33,3%
3	30–34	0	0,0%	1	50,0%	0	0,0%
4	35–39	0	0,0%	0	0,0%	0	0,0%
5	40–44	0	0,0%	0	0,0%	0	0,0%
6	45–49	0	0,0%	0	0,0%	0	0,0%
7	50–54	1	20,0%	0	0,0%	0	0,0%
8	55–59	2	40,0%	0	0,0%	1	33,3%
9	60–64	0	0,0%	0	0,0%	1	33,3%
10	65 и более	2	40,0%	0	0,0%	0	0,0%
Всего		5		2		3	

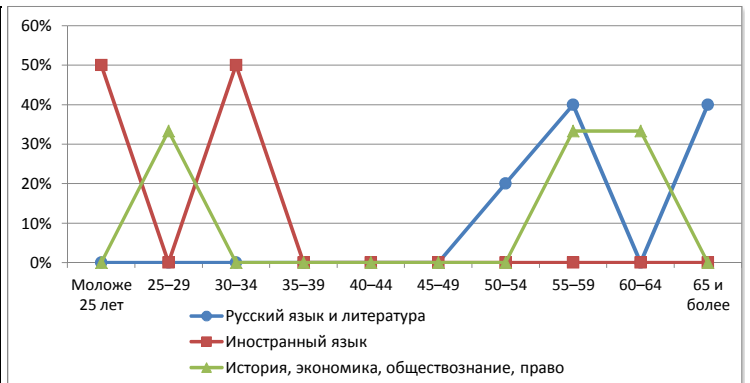

№	Возраст	Математика		Физика		Информатика	
		Число	Процент	Число	Процент	Число	Процент
1	Моложе 25 лет	0	0,0%	0	0,0%	0	0,0%
2	25–29	0	0,0%	0	0,0%	0	0,0%
3	30–34	0	0,0%	0	0,0%	0	0,0%
4	35–39	0	0,0%	0	0,0%	0	0,0%
5	40–44	0	0,0%	1	50,0%	0	0,0%
6	45–49	0	0,0%	0	0,0%	0	0,0%
7	50–54	3	75,0%	1	50,0%	0	0,0%
8	55–59	0	0,0%	0	0,0%	0	0,0%
9	60–64	0	0,0%	0	0,0%	0	0,0%
10	65 и более	1	25,0%	0	0,0%	0	0,0%
Всего		4		2		0	



№	Возраст	Химия		Биология		География	
		Число	Процент	Число	Процент	Число	Процент
1	Моложе 25 лет	0	0,0%	0	0,0%	0	0,0%
2	25–29	0	0,0%	0	0,0%	1	50,0%
3	30–34	0	0,0%	0	0,0%	0	0,0%
4	35–39	0	0,0%	0	0,0%	0	0,0%
5	40–44	0	0,0%	0	0,0%	0	0,0%
6	45–49	0	0,0%	0	0,0%	0	0,0%
7	50–54	1	100,0%	0	0,0%	0	0,0%
8	55–59	0	0,0%	0	0,0%	1	50,0%
9	60–64	0	0,0%	0	0,0%	0	0,0%
10	65 и более	0	0,0%	1	100,0%	0	0,0%
Всего		1		1		2	

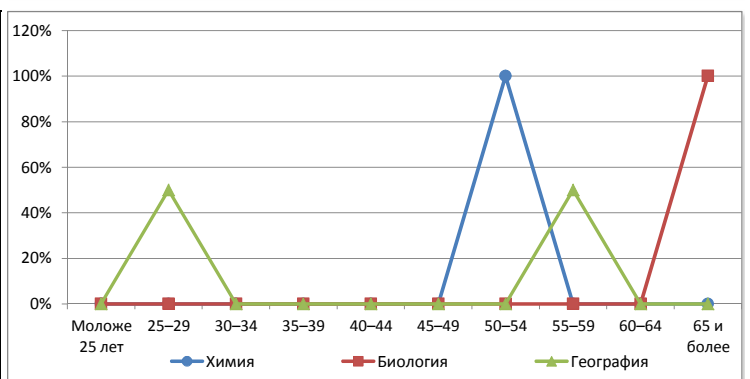

№	Возраст	Физическая культура		ОБЖ		Трудовое обучение	
		Число	Процент	Число	Процент	Число	Процент
1	Моложе 25 лет	1	33,3%	0	0,0%	0	0,0%
2	25–29	0	0,0%	0	0,0%	0	0,0%
3	30–34	0	0,0%	0	0,0%	0	0,0%
4	35–39	0	0,0%	0	0,0%	0	0,0%
5	40–44	1	33,3%	0	0,0%	0	0,0%
6	45–49	0	0,0%	0	0,0%	0	0,0%
7	50–54	0	0,0%	0	0,0%	1	100,0%
8	55–59	0	0,0%	0	0,0%	0	0,0%
9	60–64	1	33,3%	0	0,0%	0	0,0%
10	65 и более	0	0,0%	0	0,0%	0	0,0%
Всего		3		0		1	

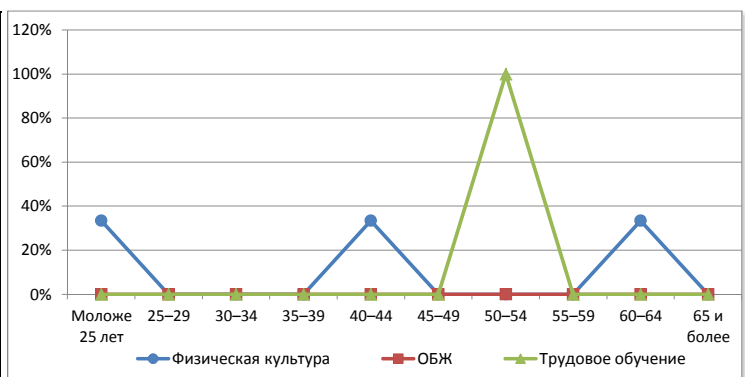

Верхнекамский муниципальный округ

Сеть общеобразовательных организаций

№		Количество организаций		Количество обучающихся	Количество педагогов	Количество учителей	Всего работников
		ГОУ	МОУ				
1.	Начальные школы	-	-	-	-	-	-
2.	Основные школы	-	4	156	40	32	100
3.	Средние школы	-	4	906	75	68	147
4.	Средние школы с УИОП	1	-	1180	74	70	118
5.	Гимназия	-	-	-	-	-	-
6.	Лицей	-	-	-	-	-	-
7.	ОО интернатного типа	-	-	-	-	-	-
8.	ОО вечернего типа	3ф	-	117	7	7	8
9.	ОО для обучающихся с отклонениями в развитии	1	-	95	31	13	58
10.	ОО для детей-сирот, детей оставшихся без попечения	-	-	-	-	-	-
Всего		2+3ф	8	2454	227	190	431

Распределение педагогических работников образовательных организаций по возрасту

№	Возраст	Педагогические работники					
		всего		учителя		прочие	
1	Моложе 25 лет	6	2,6%	6	3,2%	0	0,0%
2	25-29	13	5,7%	12	6,3%	1	2,7%
3	30-34	30	13,2%	23	12,1%	7	18,9%
4	35-39	19	8,4%	14	7,4%	5	13,5%
5	40-44	19	8,4%	14	7,4%	5	13,5%
6	45-49	39	17,2%	34	17,9%	5	13,5%
7	50-54	37	16,3%	35	18,4%	2	5,4%
8	55-59	37	16,3%	29	15,3%	8	21,6%
9	60-64	16	7,0%	13	6,8%	3	8,1%
10	65 и более	11	4,8%	10	5,3%	1	2,7%
Всего		227		190		37	

Динамика возрастного состава учителей

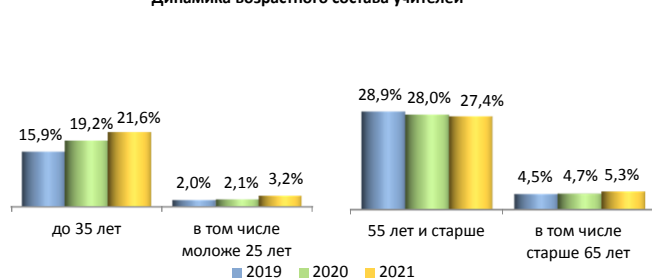

Распределение педагогических работников образовательных организаций по педагогическому стажу работы

№	Педагогический стаж работы	Педагогические работники					
		всего		учителя		прочие	
1	Не имеют стажа	2	0,9%	1	0,5%	1	2,7%
2	до 3	17	7,5%	15	7,9%	2	5,4%
3	от 3 до 5	6	2,6%	6	3,2%	0	0,0%
4	от 5 до 10	22	9,7%	18	9,5%	4	10,8%
5	от 10 до 15	21	9,3%	16	8,4%	5	13,5%
6	от 15 до 20	11	4,8%	9	4,7%	2	5,4%
7	20 и более	148	65,2%	125	65,8%	23	62,2%
Всего		227		190		37	

Динамика доли учителей со стажем работы до 3 лет

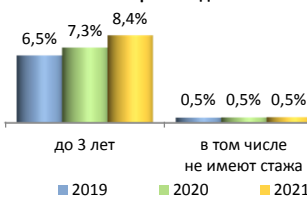

Динамика доли учителей со стажем работы 20 лет и более

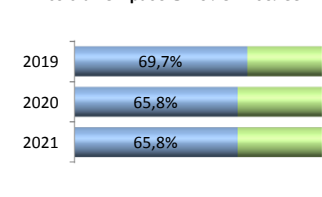

Распределение педагогических работников образовательных организаций по образованию

№	Образование	Педагогические работники					
		всего		учителя		прочие	
1	Высшее	169	74,4%	158	83,2%	11	29,7%
2	в том числе педагогическое	167	73,6%	156	82,1%	11	29,7%
3	Среднее профессиональное	57	25,1%	32	16,8%	25	67,6%
4	в том числе педагогическое	52	22,9%	30	15,8%	22	59,5%
5	Не имеют профессионального	1	0,4%	0	0,0%	1	2,7%
Всего		227		190		37	

Динамика уровня образования учителей



Распределение педагогических работников образовательных организаций по категориям

№	Категория	Педагогические работники					
		всего		учителя		прочие	
1	Высшая	35	15,4%	32	16,8%	3	8,1%
2	Первая	79	34,8%	69	36,3%	10	27,0%
3	Без категории	113	49,8%	89	46,8%	24	64,9%
4	Женщины	212	93,4%	175	92,1%	37	100,0%
Всего		227		190		37	

Динамика доли учителей, имеющих высшую и первую категории

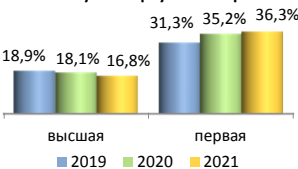

Динамика доли учителей, прошедших в течение последних трех лет повышение квалификации и (или) профессиональную переподготовку

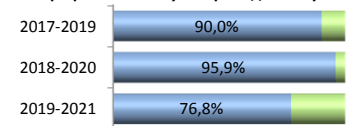

Движение педагогических работников образовательных организаций

№	Наименование	Педагогические работники					
		всего		учителя		прочие	
1	Число педагогических ставок по штату	297,8	56,1%	250,15	47,1%	47,65	9,0%
2	Занято ставок	294,8	99,0%	249,15	99,6%	45,65	95,8%
3	из них своими работниками	285,31	95,8%	239,66	95,8%	45,65	95,8%
4	Ставок свободно	3	1,0%	1	0,4%	2	4,2%
Число всех ставок в организации		531,3					

№	Наименование	Педагогические работники					
		всего		учителя		прочие	
1	Принято работников	30	13,2%	21	11,1%	9	24,3%
2	из них выпускники: с высшим образованием	18	60,0%	16	76,2%	2	22,2%
3	со средним профессиональным образованием	12	40,0%	5	23,8%	7	77,8%
4	Выбыло работников	31	13,7%	23	12,1%	8	21,6%
5	из них по собственному-му желанию	31	100,0%	23	100,0%	8	100,0%

Распределение по возрасту руководителей и учителей

№	Возраст	Руководители		Заместители руководителя		Учителя начальных классов	
		Число	Процент	Число	Процент	Число	Процент
1	Моложе 25 лет	0	0,0%	0	0,0%	4	7,3%
2	25–29	0	0,0%	0	0,0%	3	5,5%
3	30–34	0	0,0%	0	0,0%	3	5,5%
4	35–39	1	10,0%	3	27,3%	5	9,1%
5	40–44	1	10,0%	1	9,1%	7	12,7%
6	45–49	3	30,0%	3	27,3%	7	12,7%
7	50–54	3	30,0%	2	18,2%	14	25,5%
8	55–59	2	20,0%	2	18,2%	8	14,5%
9	60–64	0	0,0%	0	0,0%	2	3,6%
10	65 и более	0	0,0%	0	0,0%	2	3,6%
Всего		10		11		55	

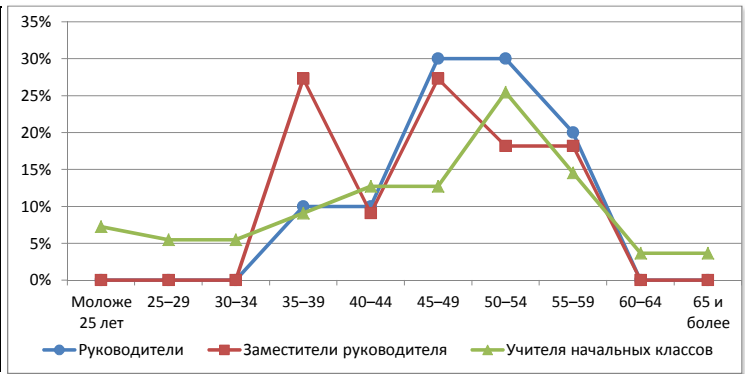

№	Возраст	Русский язык и литература		Иностранный язык		История, экономика, обществознание, право	
		Число	Процент	Число	Процент	Число	Процент
1	Моложе 25 лет	0	0,0%	0	0,0%	0	0,0%
2	25–29	1	3,8%	2	9,1%	2	18,2%
3	30–34	6	23,1%	6	27,3%	0	0,0%
4	35–39	1	3,8%	1	4,5%	1	9,1%
5	40–44	3	11,5%	2	9,1%	1	9,1%
6	45–49	5	19,2%	3	13,6%	3	27,3%
7	50–54	5	19,2%	3	13,6%	1	9,1%
8	55–59	3	11,5%	3	13,6%	3	27,3%
9	60–64	2	7,7%	2	9,1%	0	0,0%
10	65 и более	0	0,0%	0	0,0%	0	0,0%
Всего		26		22		11	

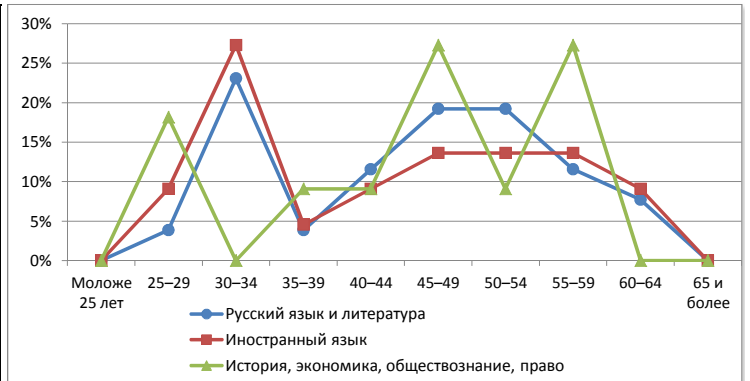

№	Возраст	Математика		Физика		Информатика	
		Число	Процент	Число	Процент	Число	Процент
1	Моложе 25 лет	1	5,6%	0	0,0%	0	0,0%
2	25–29	0	0,0%	0	0,0%	2	33,3%
3	30–34	2	11,1%	0	0,0%	2	33,3%
4	35–39	1	5,6%	1	16,7%	1	16,7%
5	40–44	0	0,0%	0	0,0%	0	0,0%
6	45–49	5	27,8%	1	16,7%	0	0,0%
7	50–54	1	5,6%	0	0,0%	0	0,0%
8	55–59	4	22,2%	2	33,3%	0	0,0%
9	60–64	1	5,6%	1	16,7%	0	0,0%
10	65 и более	3	16,7%	1	16,7%	1	16,7%
Всего		18		6		6	

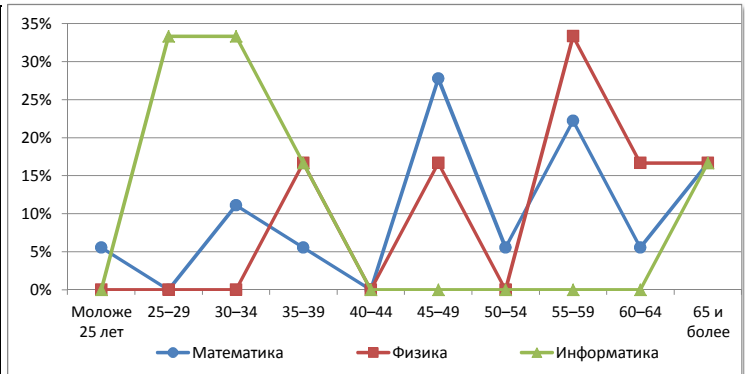

№	Возраст	Химия		Биология		География	
		Число	Процент	Число	Процент	Число	Процент
1	Моложе 25 лет	0	0,0%	0	0,0%	0	0,0%
2	25–29	1	14,3%	0	0,0%	1	10,0%
3	30–34	0	0,0%	0	0,0%	1	10,0%
4	35–39	1	14,3%	0	0,0%	0	0,0%
5	40–44	0	0,0%	0	0,0%	0	0,0%
6	45–49	1	14,3%	1	33,3%	2	20,0%
7	50–54	1	14,3%	0	0,0%	4	40,0%
8	55–59	0	0,0%	2	66,7%	0	0,0%
9	60–64	2	28,6%	0	0,0%	2	20,0%
10	65 и более	1	14,3%	0	0,0%	0	0,0%
Всего		7		3		10	

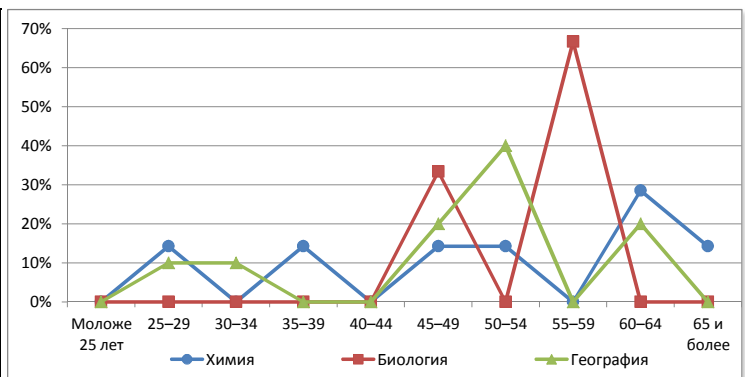

№	Возраст	Физическая культура		ОБЖ		Трудовое обучение	
		Число	Процент	Число	Процент	Число	Процент
1	Моложе 25 лет	1	9,1%	0	0,0%	0	0,0%
2	25–29	0	0,0%	0	0,0%	0	0,0%
3	30–34	2	18,2%	0	0,0%	1	11,1%
4	35–39	0	0,0%	0	0,0%	1	11,1%
5	40–44	0	0,0%	0	0,0%	1	11,1%
6	45–49	5	45,5%	1	50,0%	0	0,0%
7	50–54	2	18,2%	0	0,0%	3	33,3%
8	55–59	0	0,0%	0	0,0%	2	22,2%
9	60–64	0	0,0%	0	0,0%	1	11,1%
10	65 и более	1	9,1%	1	50,0%	0	0,0%
Всего		11		2		9	

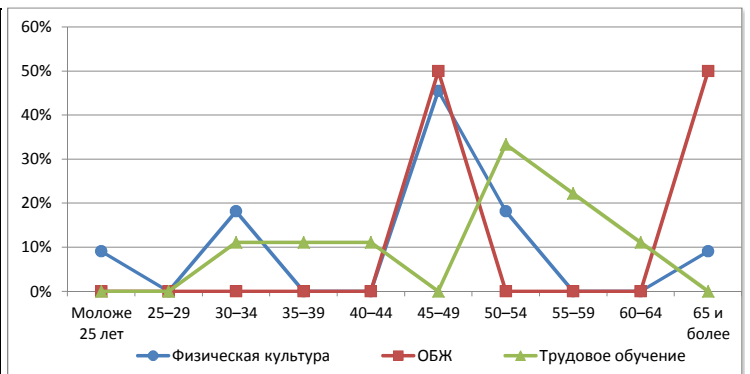

Верхошижемский район
Сеть общеобразовательных организаций

№		Количество организаций		Количество обучающихся	Количество педагогов	Количество учителей	Всего работников
		ГОУ	МОУ				
1.	Начальные школы	-	2	10	5	2	19
2.	Основные школы	-	4	139	34	29	65
3.	Средние школы	1	1	626	45	42	77
4.	Средние школы с УИОП	-	-	-	-	-	-
5.	Гимназия	-	-	-	-	-	-
6.	Лицей	-	-	-	-	-	-
7.	ОО интернатного типа	-	-	-	-	-	-
8.	ОО вечернего типа	-	-	-	-	-	-
9.	ОО для обучающихся с отклонениями в развитии	-	-	-	-	-	-
10.	ОО для детей-сирот, детей оставшихся без попечения	-	-	-	-	-	-
	Всего	1	7	775	84	73	161

Распределение педагогических работников образовательных организаций по возрасту

№	Возраст	Педагогические работники					
		всего		учителя		прочие	
1	Моложе 25 лет	4	4,8%	3	4,1%	1	9,1%
2	25-29	6	7,1%	5	6,8%	1	9,1%
3	30-34	7	8,3%	6	8,2%	1	9,1%
4	35-39	7	8,3%	5	6,8%	2	18,2%
5	40-44	5	6,0%	4	5,5%	1	9,1%
6	45-49	6	7,1%	6	8,2%	0	0,0%
7	50-54	19	22,6%	17	23,3%	2	18,2%
8	55-59	17	20,2%	15	20,5%	2	18,2%
9	60-64	10	11,9%	10	13,7%	0	0,0%
10	65 и более	3	3,6%	2	2,7%	1	9,1%
	Всего	84		73		11	

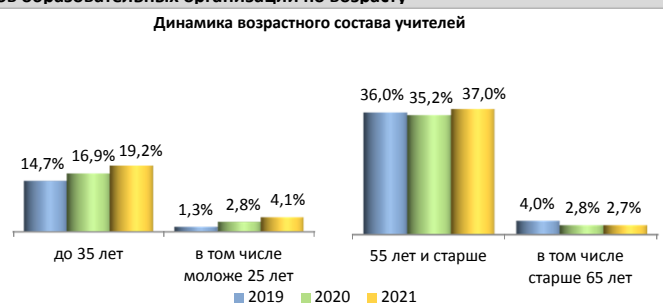

Распределение педагогических работников образовательных организаций по педагогическому стажу работы

№	Педагогический стаж работы	Педагогические работники					
		всего		учителя		прочие	
1	Не имеют стажа	2	2,4%	0	0,0%	2	18,2%
2	до 3	4	4,8%	3	4,1%	1	9,1%
3	от 3 до 5	6	7,1%	5	6,8%	1	9,1%
4	от 5 до 10	6	7,1%	5	6,8%	1	9,1%
5	от 10 до 15	7	8,3%	4	5,5%	3	27,3%
6	от 15 до 20	4	4,8%	4	5,5%	0	0,0%
7	20 и более	55	65,5%	52	71,2%	3	27,3%
	Всего	84		73		11	

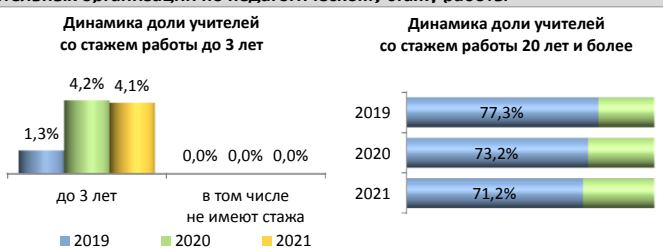

Распределение педагогических работников образовательных организаций по образованию

№	Образование	Педагогические работники					
		всего		учителя		прочие	
1	Высшее	53	63,1%	51	69,9%	2	18,2%
2	в том числе педагогическое	51	60,7%	49	67,1%	2	18,2%
3	Среднее профессиональное	30	35,7%	21	28,8%	9	81,8%
4	в том числе педагогическое	27	32,1%	20	27,4%	7	63,6%
5	Не имеют профессионального	1	1,2%	1	1,4%	0	0,0%
	Всего	84		73		11	

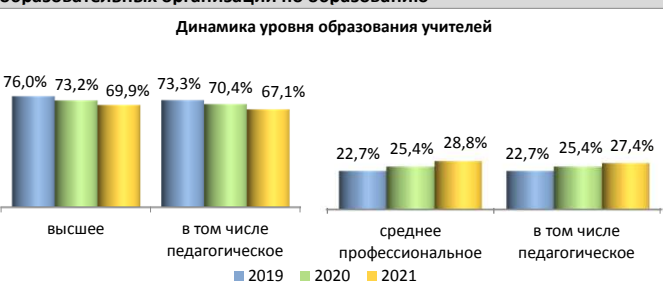

Распределение педагогических работников образовательных организаций по категориям

№	Категория	Педагогические работники					
		всего		учителя		прочие	
1	Высшая	21	25,0%	21	28,8%	0	0,0%
2	Первая	25	29,8%	22	30,1%	3	27,3%
3	Без категории	38	45,2%	30	41,1%	8	72,7%
4	Женщины	80	95,2%	69	94,5%	11	100,0%
	Всего	84		73		11	



Движение педагогических работников образовательных организаций

№	Наименование	Педагогические работники					
		всего		учителя		прочие	
1	Число педагогических ставок по штату	126,45	60,6%	108,61	52,0%	17,84	8,5%
2	Занято ставок	125,51	99,3%	108,61	100,0%	16,9	94,7%
3	из них своими работниками	118,4	93,6%	102,9	94,7%	15,5	86,9%
4	Ставок свободно	0,94	0,7%	0	0,0%	0,94	5,3%
	Число всех ставок в организации	208,79					

№	Наименование	Педагогические работники					
		всего		учителя		прочие	
1	Принято работников	8	9,5%	6	8,2%	2	18,2%
2	из них выпускники: с высшим образованием	2	25,0%	2	33,3%	0	0,0%
3	со средним профессиональным образованием	6	75,0%	4	66,7%	2	100,0%
4	Выбыло работников	8	9,5%	5	6,8%	3	27,3%
5	из них по собственному желанию	8	100,0%	5	100,0%	3	100,0%

Распределение по возрасту руководителей и учителей

№	Возраст	Руководители		Заместители руководителя		Учителя начальных классов	
		Число	Процент	Число	Процент	Число	Процент
1	Моложе 25 лет	0	0,0%	0	0,0%	1	4,5%
2	25–29	0	0,0%	0	0,0%	1	4,5%
3	30–34	1	12,5%	0	0,0%	4	18,2%
4	35–39	0	0,0%	0	0,0%	0	0,0%
5	40–44	1	12,5%	2	50,0%	2	9,1%
6	45–49	1	12,5%	2	50,0%	1	4,5%
7	50–54	1	12,5%	0	0,0%	7	31,8%
8	55–59	3	37,5%	0	0,0%	4	18,2%
9	60–64	0	0,0%	0	0,0%	2	9,1%
10	65 и более	1	12,5%	0	0,0%	0	0,0%
Всего		8		4		22	

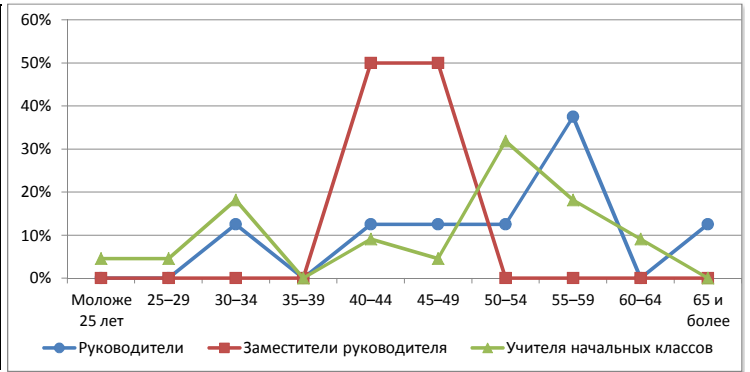

№	Возраст	Русский язык и литература		Иностранный язык		История, экономика, обществознание, право	
		Число	Процент	Число	Процент	Число	Процент
1	Моложе 25 лет	1	11,1%	0	0,0%	1	14,3%
2	25–29	1	11,1%	1	20,0%	0	0,0%
3	30–34	1	11,1%	0	0,0%	0	0,0%
4	35–39	1	11,1%	0	0,0%	1	14,3%
5	40–44	0	0,0%	0	0,0%	0	0,0%
6	45–49	0	0,0%	0	0,0%	1	14,3%
7	50–54	3	33,3%	1	20,0%	0	0,0%
8	55–59	0	0,0%	2	40,0%	3	42,9%
9	60–64	2	22,2%	1	20,0%	0	0,0%
10	65 и более	0	0,0%	0	0,0%	1	14,3%
Всего		9		5		7	

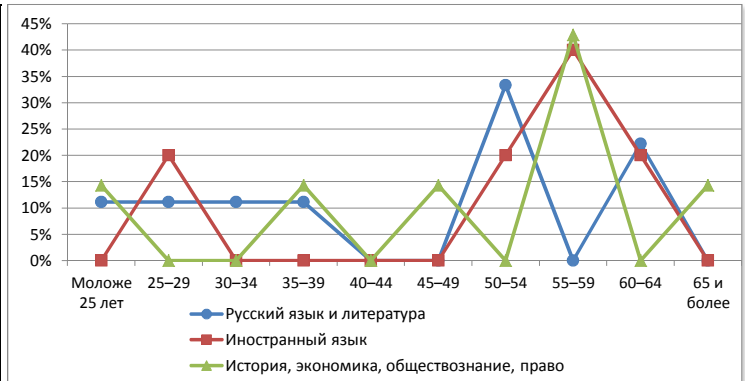

№	Возраст	Математика		Физика		Информатика	
		Число	Процент	Число	Процент	Число	Процент
1	Моложе 25 лет	0	0,0%	0	0,0%	0	0,0%
2	25–29	0	0,0%	0	0,0%	0	0,0%
3	30–34	1	14,3%	0	0,0%	0	0,0%
4	35–39	0	0,0%	0	0,0%	0	0,0%
5	40–44	0	0,0%	0	0,0%	1	50,0%
6	45–49	0	0,0%	0	0,0%	1	50,0%
7	50–54	3	42,9%	1	33,3%	0	0,0%
8	55–59	1	14,3%	1	33,3%	0	0,0%
9	60–64	1	14,3%	1	33,3%	0	0,0%
10	65 и более	1	14,3%	0	0,0%	0	0,0%
Всего		7		3		2	

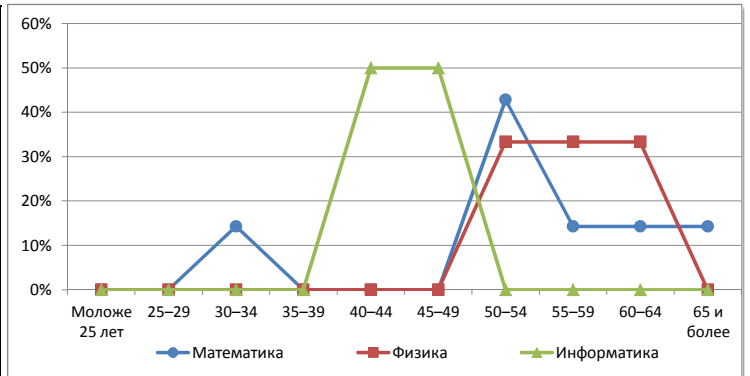

№	Возраст	Химия		Биология		География	
		Число	Процент	Число	Процент	Число	Процент
1	Моложе 25 лет	0	0,0%	0	0,0%	0	0,0%
2	25–29	0	0,0%	1	33,3%	0	0,0%
3	30–34	0	0,0%	0	0,0%	0	0,0%
4	35–39	1	50,0%	0	0,0%	0	0,0%
5	40–44	0	0,0%	0	0,0%	0	0,0%
6	45–49	0	0,0%	1	33,3%	1	33,3%
7	50–54	1	50,0%	0	0,0%	0	0,0%
8	55–59	0	0,0%	0	0,0%	1	33,3%
9	60–64	0	0,0%	1	33,3%	1	33,3%
10	65 и более	0	0,0%	0	0,0%	0	0,0%
Всего		2		3		3	

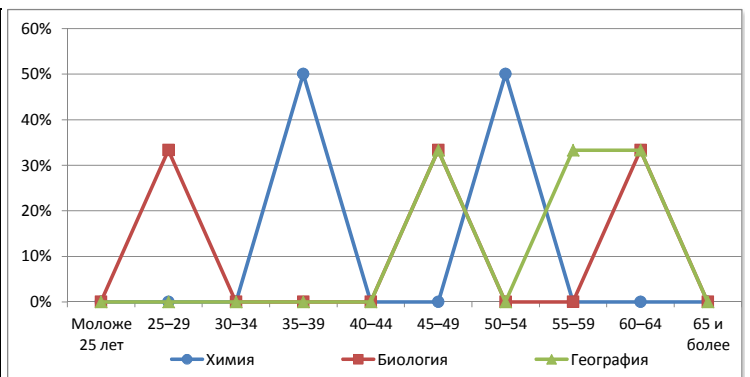

№	Возраст	Физическая культура		ОБЖ		Трудовое обучение	
		Число	Процент	Число	Процент	Число	Процент
1	Моложе 25 лет	0	0,0%	0	0,0%	0	0,0%
2	25–29	1	20,0%	0	0,0%	0	0,0%
3	30–34	0	0,0%	0	0,0%	0	0,0%
4	35–39	1	20,0%	0	0,0%	0	0,0%
5	40–44	0	0,0%	1	100,0%	0	0,0%
6	45–49	0	0,0%	0	0,0%	0	0,0%
7	50–54	1	20,0%	0	0,0%	0	0,0%
8	55–59	1	20,0%	0	0,0%	1	100,0%
9	60–64	1	20,0%	0	0,0%	0	0,0%
10	65 и более	0	0,0%	0	0,0%	0	0,0%
Всего		5		1		1	



Вятскополянский район
Сеть общеобразовательных организаций

№		Количество организаций		Количество обучающихся	Количество педагогов	Количество учителей	Всего работников
		ГОУ	МОУ				
1.	Начальные школы	-	-	-	-	-	-
2.	Основные школы	-	4	475	53	45	107
3.	Средние школы	-	6	544	94	79	190
4.	Средние школы с УИОП	-	-	-	-	-	-
5.	Гимназия	-	1	642	39	32	78
6.	Лицей	-	1	603	39	37	83
7.	ОО интернатного типа	-	-	-	-	-	-
8.	ОО вечернего типа	-	-	-	-	-	-
9.	ОО для обучающихся с отклонениями в развитии	1	-	109	19	17	32
10.	ОО для детей-сирот, детей оставшихся без попечения	1	-	120	38	14	83
Всего		2	12	2493	282	224	573

Распределение педагогических работников образовательных организаций по возрасту

№	Возраст	Педагогические работники					
		всего	учителя		прочие		
1	Моложе 25 лет	9	3,2%	6	2,7%	3	5,2%
2	25–29	20	7,1%	11	4,9%	9	15,5%
3	30–34	26	9,2%	19	8,5%	7	12,1%
4	35–39	29	10,3%	24	10,7%	5	8,6%
5	40–44	24	8,5%	17	7,6%	7	12,1%
6	45–49	42	14,9%	37	16,5%	5	8,6%
7	50–54	56	19,9%	41	18,3%	15	25,9%
8	55–59	40	14,2%	34	15,2%	6	10,3%
9	60–64	31	11,0%	30	13,4%	1	1,7%
10	65 и более	5	1,8%	5	2,2%	0	0,0%
Всего		282		224		58	

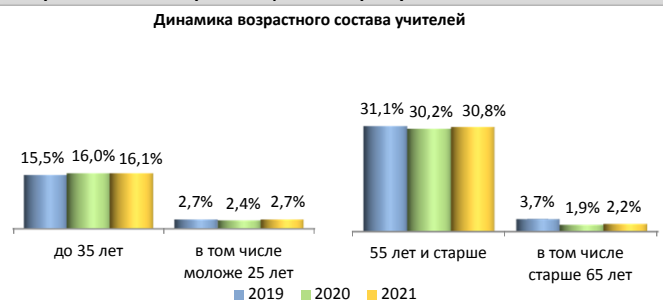

Распределение педагогических работников образовательных организаций по педагогическому стажу работы

№	Педагогический стаж работы	Педагогические работники					
		всего	учителя		прочие		
1	Не имеют стажа	8	2,8%	5	2,2%	3	5,2%
2	до 3	24	8,5%	16	7,1%	8	13,8%
3	от 3 до 5	20	7,1%	13	5,8%	7	12,1%
4	от 5 до 10	26	9,2%	17	7,6%	9	15,5%
5	от 10 до 15	23	8,2%	21	9,4%	2	3,4%
6	от 15 до 20	15	5,3%	11	4,9%	4	6,9%
7	20 и более	166	58,9%	141	62,9%	25	43,1%
Всего		282		224		58	

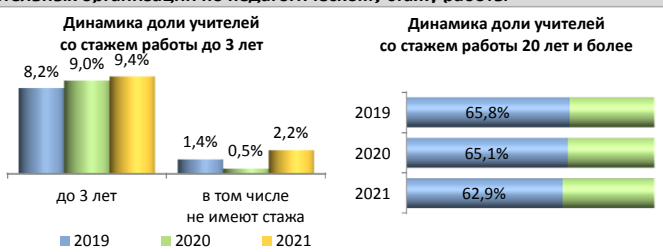

Распределение педагогических работников образовательных организаций по образованию

№	Образование	Педагогические работники					
		всего	учителя		прочие		
1	Высшее	199	70,6%	179	79,9%	20	34,5%
2	в том числе педагогическое	176	62,4%	163	72,8%	13	22,4%
3	Среднее профессиональное	78	27,7%	40	17,9%	38	65,5%
4	в том числе педагогическое	65	23,0%	32	14,3%	33	56,9%
5	Не имеют профессионального	5	1,8%	5	2,2%	0	0,0%
Всего		282		224		58	



Распределение педагогических работников образовательных организаций по категориям

№	Категория	Педагогические работники					
		всего	учителя		прочие		
1	Высшая	68	24,1%	61	27,2%	7	12,1%
2	Первая	103	36,5%	88	39,3%	15	25,9%
3	Без категории	111	39,4%	75	33,5%	36	62,1%
4	Женщины	258	91,5%	200	89,3%	58	100,0%
Всего		282		224		58	

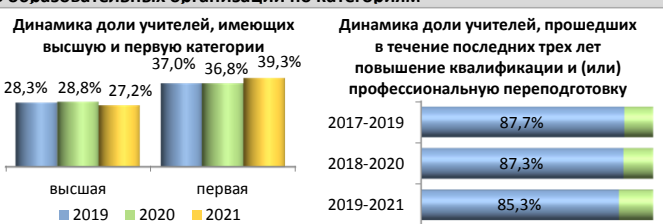

Движение педагогических работников образовательных организаций

№	Наименование	Педагогические работники					
		всего	учителя		прочие		
1	Число педагогических ставок по штату	417,17	54,9%	327,14	43,0%	90,03	11,8%
2	Занято ставок	415,17	99,5%	327,14	100,0%	88,03	97,8%
3	из них своими работниками	403,38	96,7%	316,6	96,8%	86,78	96,4%
4	Ставок свободно	2	0,5%	0	0,0%	2	2,2%
Число всех ставок в организации		760,06					

№	Наименование	Педагогические работники					
		всего	учителя		прочие		
1	Принято работников	27	9,6%	23	10,3%	4	6,9%
2	из них выпускники: с высшим образованием	9	33,3%	9	39,1%	0	0,0%
3	со средним профессиональным образованием	12	44,4%	8	34,8%	4	100,0%
4	Выбыло работников	24	8,5%	16	7,1%	8	13,8%
5	из них по собственному- желанию	21	87,5%	16	100,0%	5	62,5%

Распределение по возрасту руководителей и учителей

№	Возраст	Руководители		Заместители руководителя		Учителя начальных классов	
		Число	Процент	Число	Процент	Число	Процент
1	Моложе 25 лет	0	0,0%	0	0,0%	3	4,8%
2	25–29	0	0,0%	0	0,0%	1	1,6%
3	30–34	1	7,1%	0	0,0%	5	7,9%
4	35–39	1	7,1%	0	0,0%	7	11,1%
5	40–44	0	0,0%	3	30,0%	5	7,9%
6	45–49	1	7,1%	2	20,0%	13	20,6%
7	50–54	6	42,9%	3	30,0%	18	28,6%
8	55–59	3	21,4%	2	20,0%	6	9,5%
9	60–64	2	14,3%	0	0,0%	4	6,3%
10	65 и более	0	0,0%	0	0,0%	1	1,6%
Всего		14		10		63	

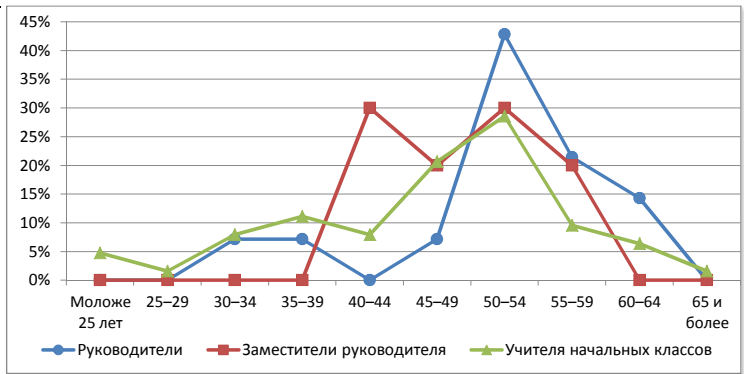

№	Возраст	Русский язык и литература		Иностранный язык		История, экономика, обществознание, право	
		Число	Процент	Число	Процент	Число	Процент
1	Моложе 25 лет	0	0,0%	1	5,0%	0	0,0%
2	25–29	3	11,1%	0	0,0%	1	6,7%
3	30–34	2	7,4%	2	10,0%	1	6,7%
4	35–39	0	0,0%	4	20,0%	6	40,0%
5	40–44	1	3,7%	3	15,0%	1	6,7%
6	45–49	7	25,9%	1	5,0%	4	26,7%
7	50–54	7	25,9%	5	25,0%	1	6,7%
8	55–59	4	14,8%	1	5,0%	1	6,7%
9	60–64	2	7,4%	3	15,0%	0	0,0%
10	65 и более	1	3,7%	0	0,0%	0	0,0%
Всего		27		20		15	

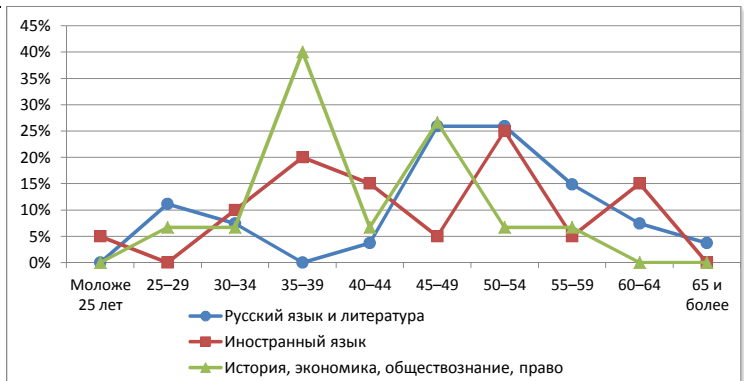

№	Возраст	Математика		Физика		Информатика	
		Число	Процент	Число	Процент	Число	Процент
1	Моложе 25 лет	0	0,0%	0	0,0%	0	0,0%
2	25–29	1	4,8%	1	9,1%	1	25,0%
3	30–34	2	9,5%	0	0,0%	2	50,0%
4	35–39	1	4,8%	1	9,1%	0	0,0%
5	40–44	1	4,8%	0	0,0%	0	0,0%
6	45–49	1	4,8%	2	18,2%	1	25,0%
7	50–54	4	19,0%	0	0,0%	0	0,0%
8	55–59	5	23,8%	4	36,4%	0	0,0%
9	60–64	5	23,8%	3	27,3%	0	0,0%
10	65 и более	1	4,8%	0	0,0%	0	0,0%
Всего		21		11		4	

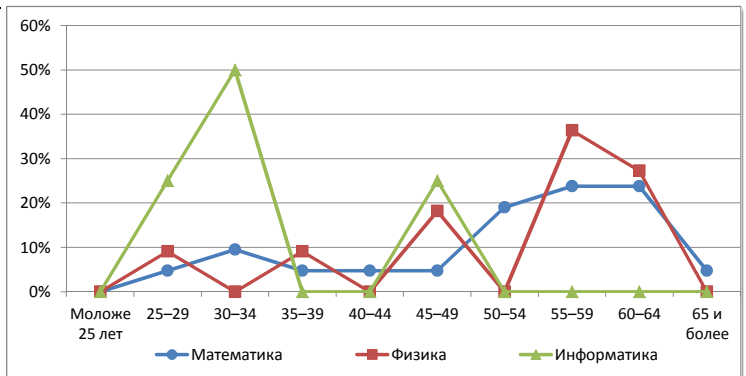

№	Возраст	Химия		Биология		География	
		Число	Процент	Число	Процент	Число	Процент
1	Моложе 25 лет	0	0,0%	0	0,0%	0	0,0%
2	25–29	1	20,0%	0	0,0%	1	12,5%
3	30–34	0	0,0%	0	0,0%	0	0,0%
4	35–39	1	20,0%	0	0,0%	0	0,0%
5	40–44	0	0,0%	0	0,0%	0	0,0%
6	45–49	0	0,0%	1	11,1%	2	25,0%
7	50–54	1	20,0%	1	11,1%	2	25,0%
8	55–59	0	0,0%	4	44,4%	1	12,5%
9	60–64	1	20,0%	3	33,3%	2	25,0%
10	65 и более	1	20,0%	0	0,0%	0	0,0%
Всего		5		9		8	

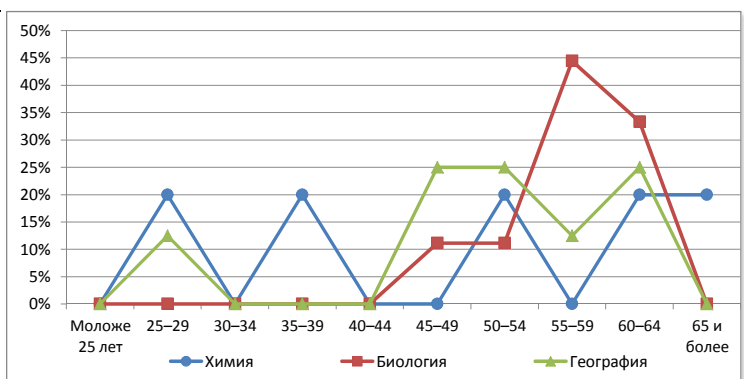

№	Возраст	Физическая культура		ОБЖ		Трудовое обучение	
		Число	Процент	Число	Процент	Число	Процент
1	Моложе 25 лет	2	11,8%	0	0,0%	0	0,0%
2	25–29	1	5,9%	0	0,0%	0	0,0%
3	30–34	5	29,4%	0	0,0%	0	0,0%
4	35–39	2	11,8%	0	0,0%	1	7,1%
5	40–44	0	0,0%	0	0,0%	2	14,3%
6	45–49	1	5,9%	0	0,0%	4	28,6%
7	50–54	1	5,9%	0	0,0%	1	7,1%
8	55–59	2	11,8%	1	100,0%	3	21,4%
9	60–64	2	11,8%	0	0,0%	3	21,4%
10	65 и более	1	5,9%	0	0,0%	0	0,0%
Всего		17		1		14	

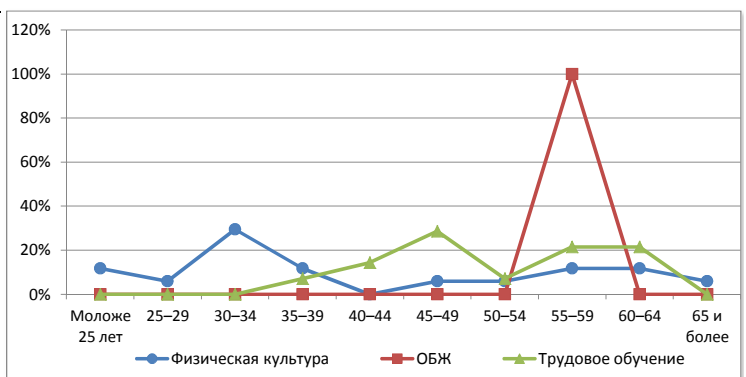

Даровской район**Сеть общеобразовательных организаций**

№		Количество организаций		Количество обучающихся	Количество педагогов	Количество учителей	Всего работников
		ГОУ	МОУ				
1.	Начальные школы	-	-	-	-	-	-
2.	Основные школы	1	-	47	14	13	32
3.	Средние школы	2	-	838	63	56	117
4.	Средние школы с УИОП	-	-	-	-	-	-
5.	Гимназия	-	-	-	-	-	-
6.	Лицей	-	-	-	-	-	-
7.	ОО интернатного типа	-	-	-	-	-	-
8.	ОО вечернего типа	-	-	-	-	-	-
9.	ОО для обучающихся с отклонениями в развитии	-	-	-	-	-	-
10.	ОО для детей-сирот, детей оставшихся без попечения	1	-	85	28	10	76
Всего		4	-	970	105	79	225

Распределение педагогических работников образовательных организаций по возрасту

№	Возраст	Педагогические работники					
		всего		учителя		прочие	
1	Моложе 25 лет	0	0,0%	0	0,0%	0	0,0%
2	25-29	3	2,9%	3	3,8%	0	0,0%
3	30-34	6	5,7%	4	5,1%	2	7,7%
4	35-39	11	10,5%	5	6,3%	6	23,1%
5	40-44	9	8,6%	6	7,6%	3	11,5%
6	45-49	30	28,6%	25	31,6%	5	19,2%
7	50-54	18	17,1%	13	16,5%	5	19,2%
8	55-59	10	9,5%	7	8,9%	3	11,5%
9	60-64	12	11,4%	10	12,7%	2	7,7%
10	65 и более	6	5,7%	6	7,6%	0	0,0%
Всего		105		79		26	

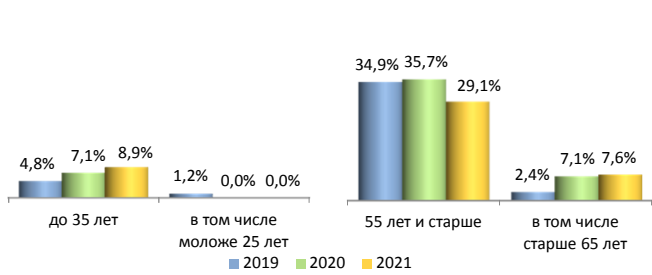
Динамика возрастного состава учителей**Распределение педагогических работников образовательных организаций по педагогическому стажу работы**

№	Педагогический стаж работы	Педагогические работники					
		всего		учителя		прочие	
1	Не имеют стажа	1	1,0%	1	1,3%	0	0,0%
2	до 3	6	5,7%	5	6,3%	1	3,8%
3	от 3 до 5	6	5,7%	4	5,1%	2	7,7%
4	от 5 до 10	5	4,8%	5	6,3%	0	0,0%
5	от 10 до 15	6	5,7%	4	5,1%	2	7,7%
6	от 15 до 20	6	5,7%	2	2,5%	4	15,4%
7	20 и более	75	71,4%	58	73,4%	17	65,4%
Всего		105		79		26	

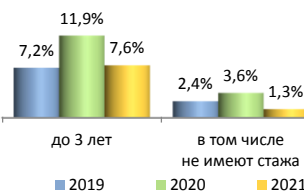
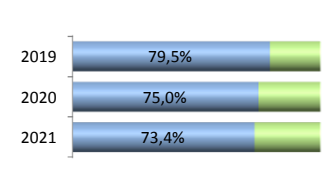
Динамика доли учителей со стажем работы до 3 лет**Динамика доли учителей со стажем работы 20 лет и более****Распределение педагогических работников образовательных организаций по образованию**

№	Образование	Педагогические работники					
		всего		учителя		прочие	
1	Высшее	72	68,6%	57	72,2%	15	57,7%
2	в том числе педагогическое	71	67,6%	56	70,9%	15	57,7%
3	Среднее профессиональное	30	28,6%	20	25,3%	10	38,5%
4	в том числе педагогическое	30	28,6%	20	25,3%	10	38,5%
5	Не имеют профессионального	3	2,9%	2	2,5%	1	3,8%
Всего		105		79		26	

Динамика уровня образования учителей**Распределение педагогических работников образовательных организаций по категориям**

№	Категория	Педагогические работники					
		всего		учителя		прочие	
1	Высшая	23	21,9%	18	22,8%	5	19,2%
2	Первая	42	40,0%	35	44,3%	7	26,9%
3	Без категории	40	38,1%	26	32,9%	14	53,8%
4	Женщины	90	85,7%	71	89,9%	19	73,1%
Всего		105		79		26	

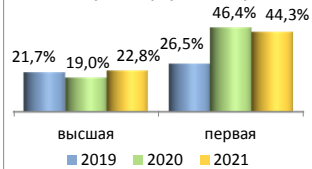
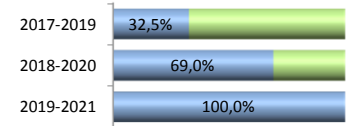
Динамика доли учителей, имеющих высшую и первую категории**Динамика доли учителей, прошедших в течение последних трех лет повышение квалификации и (или) профессиональную переподготовку****Движение педагогических работников образовательных организаций**

№	Наименование	Педагогические работники					
		всего		учителя		прочие	
1	Число педагогических ставок по штату	170,37	55,3%	122,63	39,8%	47,74	15,5%
2	Занято ставок	164,6	96,6%	118,66	96,8%	45,94	96,2%
3	из них своими работниками	162,01	95,1%	116,07	94,7%	45,94	96,2%
4	Ставок свободно	5,77	3,4%	3,97	3,2%	1,8	3,8%
Число всех ставок в организации		307,83					

№	Наименование	Педагогические работники					
		всего		учителя		прочие	
1	Принято работников	8	7,6%	7	8,9%	1	3,8%
2	из них выпускники: с высшим образованием	3	37,5%	3	42,9%	0	0,0%
3	со средним профессиональным образованием	3	37,5%	2	28,6%	1	100,0%
4	Выбыло работников	15	14,3%	11	13,9%	4	15,4%
5	из них по собственному желанию	15	100,0%	11	100,0%	4	100,0%

Распределение по возрасту руководителей и учителей

№	Возраст	Руководители		Заместители руководителя		Учителя начальных классов	
		Число	Процент	Число	Процент	Число	Процент
1	Моложе 25 лет	0	0,0%	0	0,0%	0	0,0%
2	25–29	0	0,0%	0	0,0%	1	4,2%
3	30–34	0	0,0%	0	0,0%	1	4,2%
4	35–39	0	0,0%	1	14,3%	2	8,3%
5	40–44	0	0,0%	0	0,0%	0	0,0%
6	45–49	2	50,0%	2	28,6%	8	33,3%
7	50–54	1	25,0%	3	42,9%	6	25,0%
8	55–59	0	0,0%	0	0,0%	4	16,7%
9	60–64	1	25,0%	1	14,3%	2	8,3%
10	65 и более	0	0,0%	0	0,0%	0	0,0%
Всего		4		7		24	

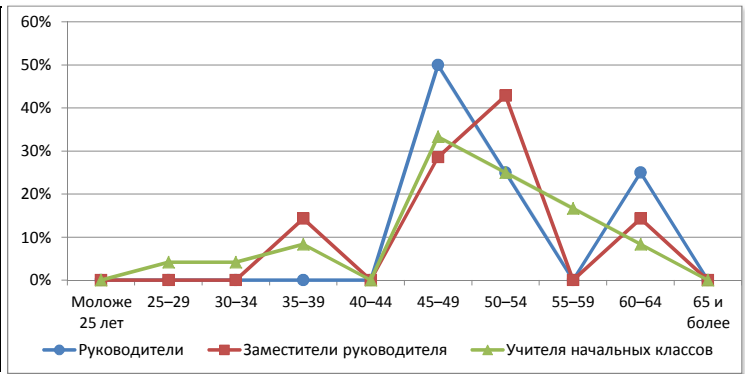

№	Возраст	Русский язык и литература		Иностранный язык		История, экономика, обществознание, право	
		Число	Процент	Число	Процент	Число	Процент
1	Моложе 25 лет	0	0,0%	0	0,0%	0	0,0%
2	25–29	1	14,3%	0	0,0%	0	0,0%
3	30–34	0	0,0%	1	14,3%	0	0,0%
4	35–39	0	0,0%	2	28,6%	0	0,0%
5	40–44	0	0,0%	0	0,0%	0	0,0%
6	45–49	3	42,9%	0	0,0%	2	50,0%
7	50–54	2	28,6%	0	0,0%	1	25,0%
8	55–59	1	14,3%	1	14,3%	0	0,0%
9	60–64	0	0,0%	2	28,6%	0	0,0%
10	65 и более	0	0,0%	1	14,3%	1	25,0%
Всего		7		7		4	

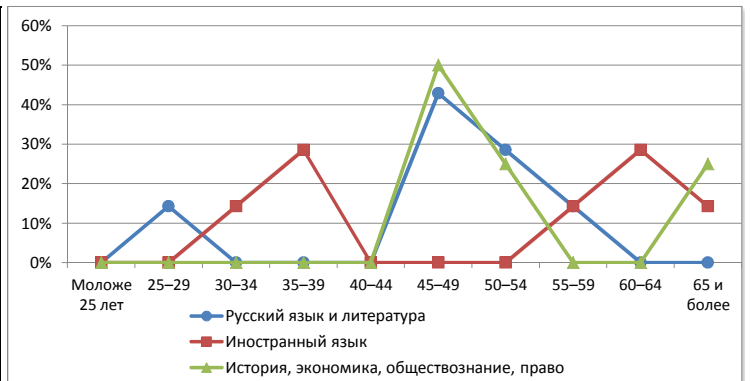

№	Возраст	Математика		Физика		Информатика	
		Число	Процент	Число	Процент	Число	Процент
1	Моложе 25 лет	0	0,0%	0	0,0%	0	0,0%
2	25–29	0	0,0%	0	0,0%	0	0,0%
3	30–34	0	0,0%	1	50,0%	0	0,0%
4	35–39	0	0,0%	0	0,0%	0	0,0%
5	40–44	0	0,0%	0	0,0%	0	0,0%
6	45–49	4	50,0%	0	0,0%	1	100,0%
7	50–54	1	12,5%	0	0,0%	0	0,0%
8	55–59	0	0,0%	0	0,0%	0	0,0%
9	60–64	1	12,5%	1	50,0%	0	0,0%
10	65 и более	2	25,0%	0	0,0%	0	0,0%
Всего		8		2		1	

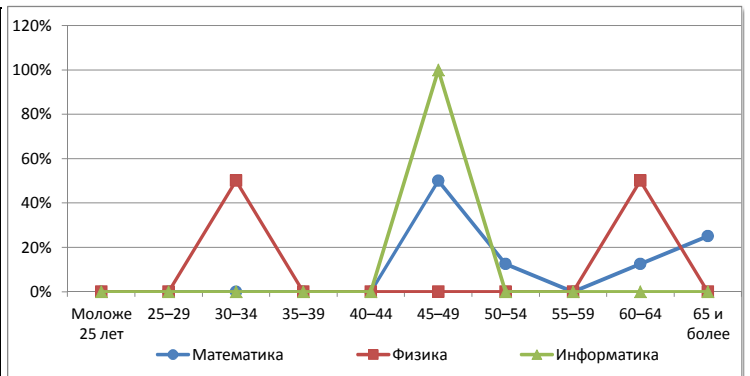

№	Возраст	Химия		Биология		География	
		Число	Процент	Число	Процент	Число	Процент
1	Моложе 25 лет	0	0,0%	0	0,0%	0	0,0%
2	25–29	1	50,0%	0	0,0%	0	0,0%
3	30–34	0	0,0%	0	0,0%	0	0,0%
4	35–39	0	0,0%	0	0,0%	0	0,0%
5	40–44	0	0,0%	0	0,0%	1	33,3%
6	45–49	1	50,0%	0	0,0%	1	33,3%
7	50–54	0	0,0%	0	0,0%	0	0,0%
8	55–59	0	0,0%	1	50,0%	0	0,0%
9	60–64	0	0,0%	0	0,0%	1	33,3%
10	65 и более	0	0,0%	1	50,0%	0	0,0%
Всего		2		2		3	

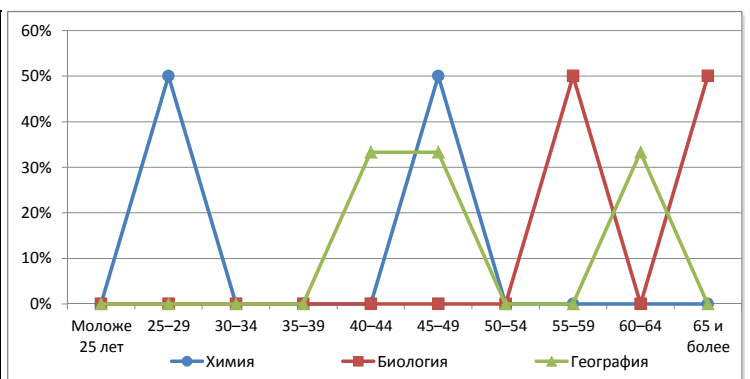

№	Возраст	Физическая культура		ОБЖ		Трудовое обучение	
		Число	Процент	Число	Процент	Число	Процент
1	Моложе 25 лет	0	0,0%	0	0,0%	0	0,0%
2	25–29	0	0,0%	0	0,0%	0	0,0%
3	30–34	1	14,3%	0	0,0%	0	0,0%
4	35–39	0	0,0%	0	0,0%	1	25,0%
5	40–44	3	42,9%	0	0,0%	1	25,0%
6	45–49	1	14,3%	1	100,0%	1	25,0%
7	50–54	1	14,3%	0	0,0%	0	0,0%
8	55–59	0	0,0%	0	0,0%	0	0,0%
9	60–64	1	14,3%	0	0,0%	0	0,0%
10	65 и более	0	0,0%	0	0,0%	1	25,0%
Всего		7		1		4	

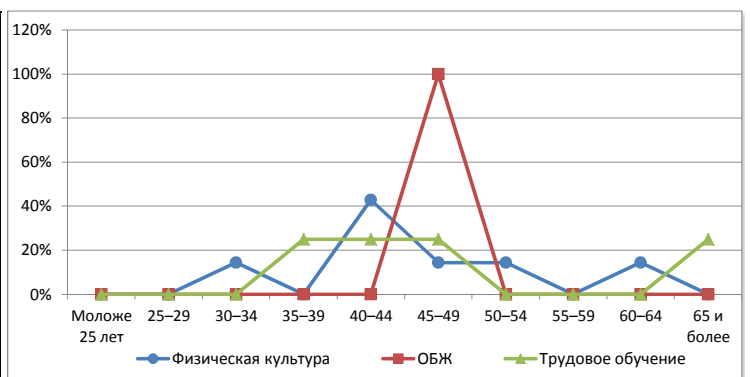

Зуевский район

Сеть общеобразовательных организаций

№		Количество организаций		Количество обучающихся	Количество педагогов	Количество учителей	Всего работников
		ГОУ	МОУ				
1.	Начальные школы	-	1ф	7	2	1	6
2.	Основные школы	-	2	139	19	16	45
3.	Средние школы	-	7	1264	136	116	246
4.	Средние школы с УИОП	1	-	464	28	25	47
5.	Гимназия	-	-	-	-	-	-
6.	Лицей	-	-	-	-	-	-
7.	ОО интернатного типа	-	-	-	-	-	-
8.	ОО вечернего типа	-	-	-	-	-	-
9.	ОО для обучающихся с отклонениями в развитии	-	-	-	-	-	-
10.	ОО для детей-сирот, детей оставшихся без попечения	-	-	-	-	-	-
	Всего	1	9+1ф	1874	185	158	344

Распределение педагогических работников образовательных организаций по возрасту

№	Возраст	Педагогические работники					
		всего		учителя		прочие	
1	Моложе 25 лет	3	1,6%	2	1,3%	1	3,7%
2	25-29	8	4,3%	7	4,4%	1	3,7%
3	30-34	14	7,6%	14	8,9%	0	0,0%
4	35-39	12	6,5%	12	7,6%	0	0,0%
5	40-44	22	11,9%	19	12,0%	3	11,1%
6	45-49	28	15,1%	21	13,3%	7	25,9%
7	50-54	28	15,1%	25	15,8%	3	11,1%
8	55-59	31	16,8%	25	15,8%	6	22,2%
9	60-64	22	11,9%	16	10,1%	6	22,2%
10	65 и более	17	9,2%	17	10,8%	0	0,0%
	Всего	185		158		27	

Динамика возрастного состава учителей

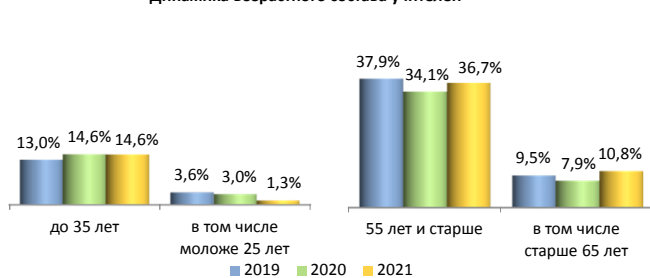

Распределение педагогических работников образовательных организаций по педагогическому стажу работы

№	Педагогический стаж работы	Педагогические работники					
		всего		учителя		прочие	
1	Не имеют стажа	1	0,5%	1	0,6%	0	0,0%
2	до 3	11	5,9%	8	5,1%	3	11,1%
3	от 3 до 5	10	5,4%	8	5,1%	2	7,4%
4	от 5 до 10	21	11,4%	18	11,4%	3	11,1%
5	от 10 до 15	10	5,4%	8	5,1%	2	7,4%
6	от 15 до 20	13	7,0%	11	7,0%	2	7,4%
7	20 и более	119	64,3%	104	65,8%	15	55,6%
	Всего	185		158		27	

Динамика доли учителей со стажем работы до 3 лет

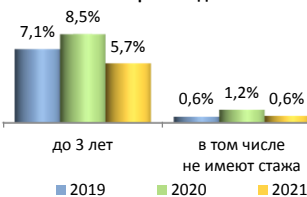

Динамика доли учителей со стажем работы 20 лет и более

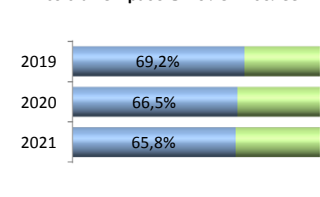

Распределение педагогических работников образовательных организаций по образованию

№	Образование	Педагогические работники					
		всего		учителя		прочие	
1	Высшее	134	72,4%	120	75,9%	14	51,9%
2	в том числе педагогическое	124	67,0%	111	70,3%	13	48,1%
3	Среднее профессиональное	51	27,6%	38	24,1%	13	48,1%
4	в том числе педагогическое	46	24,9%	36	22,8%	10	37,0%
5	Не имеют профессионального	0	0,0%	0	0,0%	0	0,0%
	Всего	185		158		27	

Динамика уровня образования учителей

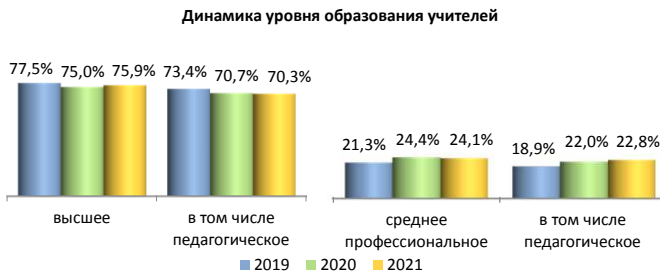

Распределение педагогических работников образовательных организаций по категориям

№	Категория	Педагогические работники					
		всего		учителя		прочие	
1	Высшая	35	18,9%	33	20,9%	2	7,4%
2	Первая	47	25,4%	43	27,2%	4	14,8%
3	Без категории	103	55,7%	82	51,9%	21	77,8%
4	Женщины	167	90,3%	140	88,6%	27	100,0%
	Всего	185		158		27	

Динамика доли учителей, имеющих высшую и первую категории

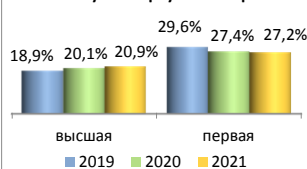

Динамика доли учителей, прошедших в течение последних трех лет повышение квалификации и (или) профессиональную переподготовку

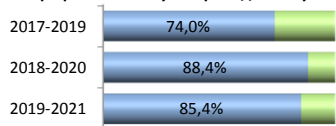

Движение педагогических работников образовательных организаций

№	Наименование	Педагогические работники					
		всего		учителя		прочие	
1	Число педагогических ставок по штату	267,52	60,1%	221,94	49,9%	45,58	10,2%
2	Занято ставок	265,32	99,2%	221,24	99,7%	44,08	96,7%
3	из них своими работниками	259,24	96,9%	215,61	97,1%	43,63	95,7%
4	Ставок свободно	2,2	0,8%	0,7	0,3%	1,5	3,3%
	Число всех ставок в организации			444,79			

№	Наименование	Педагогические работники					
		всего		учителя		прочие	
1	Принято работников	9	4,9%	6	3,8%	3	11,1%
2	из них выпускники: с высшим образованием	4	44,4%	4	66,7%	0	0,0%
3	со средним профессиональным образованием	5	55,6%	2	33,3%	3	100,0%
4	Выбыло работников	18	9,7%	12	7,6%	6	22,2%
5	из них по собственному-му желанию	18	100,0%	12	100,0%	6	100,0%

Распределение по возрасту руководителей и учителей

№	Возраст	Руководители		Заместители руководителя		Учителя начальных классов	
		Число	Процент	Число	Процент	Число	Процент
1	Моложе 25 лет	0	0,0%	0	0,0%	0	0,0%
2	25–29	0	0,0%	0	0,0%	2	4,5%
3	30–34	0	0,0%	0	0,0%	5	11,4%
4	35–39	1	10,0%	0	0,0%	1	2,3%
5	40–44	1	10,0%	2	15,4%	5	11,4%
6	45–49	3	30,0%	7	53,8%	10	22,7%
7	50–54	1	10,0%	2	15,4%	6	13,6%
8	55–59	3	30,0%	1	7,7%	8	18,2%
9	60–64	1	10,0%	1	7,7%	4	9,1%
10	65 и более	0	0,0%	0	0,0%	3	6,8%
Всего		10		13		44	

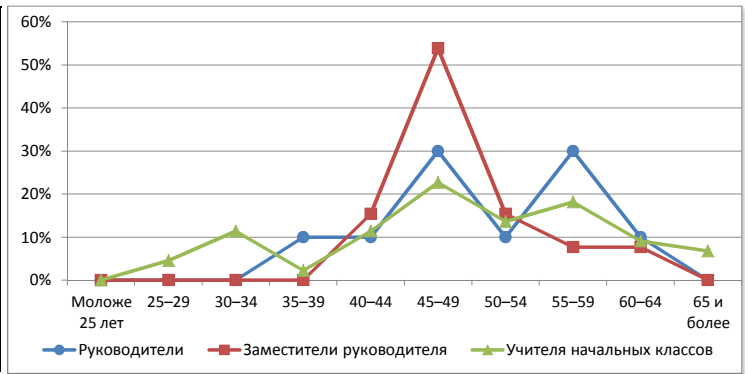

№	Возраст	Русский язык и литература		Иностранный язык		История, экономика, обществознание, право	
		Число	Процент	Число	Процент	Число	Процент
1	Моложе 25 лет	0	0,0%	0	0,0%	0	0,0%
2	25–29	0	0,0%	1	7,1%	2	20,0%
3	30–34	2	10,5%	0	0,0%	1	10,0%
4	35–39	1	5,3%	2	14,3%	2	20,0%
5	40–44	0	0,0%	3	21,4%	1	10,0%
6	45–49	4	21,1%	0	0,0%	1	10,0%
7	50–54	3	15,8%	3	21,4%	1	10,0%
8	55–59	4	21,1%	3	21,4%	1	10,0%
9	60–64	3	15,8%	1	7,1%	1	10,0%
10	65 и более	2	10,5%	1	7,1%	0	0,0%
Всего		19		14		10	

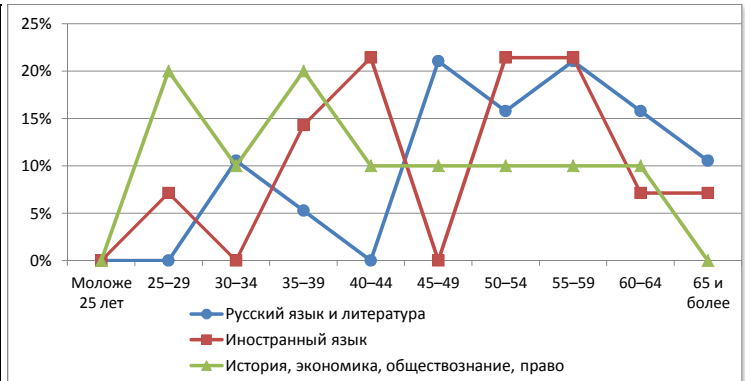

№	Возраст	Математика		Физика		Информатика	
		Число	Процент	Число	Процент	Число	Процент
1	Моложе 25 лет	1	7,7%	0	0,0%	0	0,0%
2	25–29	0	0,0%	0	0,0%	0	0,0%
3	30–34	1	7,7%	0	0,0%	2	33,3%
4	35–39	1	7,7%	0	0,0%	2	33,3%
5	40–44	1	7,7%	0	0,0%	0	0,0%
6	45–49	1	7,7%	1	20,0%	0	0,0%
7	50–54	2	15,4%	0	0,0%	0	0,0%
8	55–59	4	30,8%	1	20,0%	1	16,7%
9	60–64	1	7,7%	0	0,0%	1	16,7%
10	65 и более	1	7,7%	3	60,0%	0	0,0%
Всего		13		5		6	

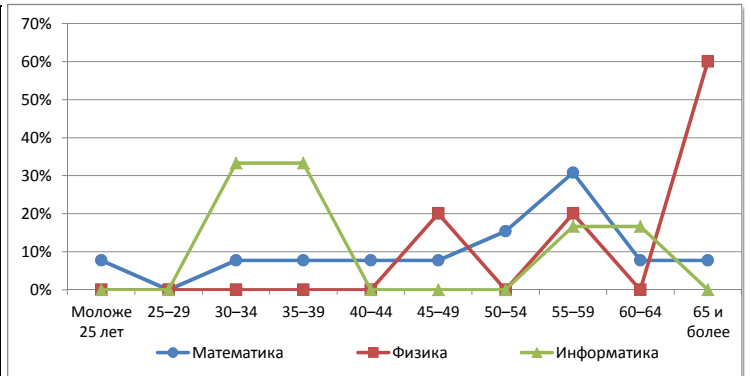

№	Возраст	Химия		Биология		География	
		Число	Процент	Число	Процент	Число	Процент
1	Моложе 25 лет	0	0,0%	0	0,0%	0	0,0%
2	25–29	0	0,0%	1	11,1%	0	0,0%
3	30–34	0	0,0%	1	11,1%	0	0,0%
4	35–39	0	0,0%	1	11,1%	0	0,0%
5	40–44	0	0,0%	0	0,0%	2	40,0%
6	45–49	0	0,0%	0	0,0%	1	20,0%
7	50–54	1	33,3%	2	22,2%	2	40,0%
8	55–59	0	0,0%	0	0,0%	0	0,0%
9	60–64	1	33,3%	2	22,2%	0	0,0%
10	65 и более	1	33,3%	2	22,2%	0	0,0%
Всего		3		9		5	

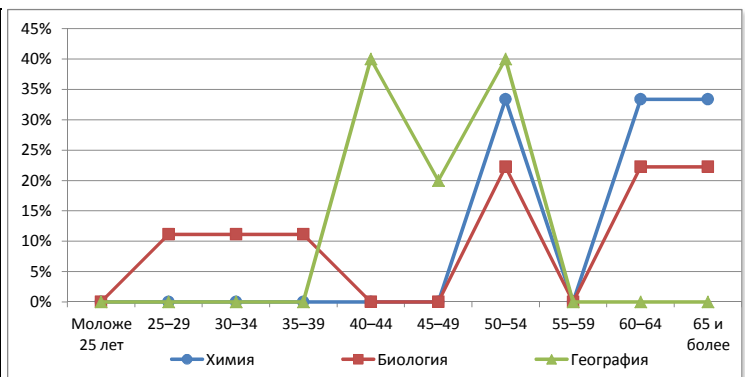

№	Возраст	Физическая культура		ОБЖ		Трудовое обучение	
		Число	Процент	Число	Процент	Число	Процент
1	Моложе 25 лет	0	0,0%	0	0,0%	0	0,0%
2	25–29	0	0,0%	0	0,0%	0	0,0%
3	30–34	1	8,3%	0	0,0%	1	9,1%
4	35–39	0	0,0%	0	0,0%	2	18,2%
5	40–44	5	41,7%	0	0,0%	2	18,2%
6	45–49	2	16,7%	0	0,0%	0	0,0%
7	50–54	1	8,3%	0	0,0%	2	18,2%
8	55–59	1	8,3%	0	0,0%	2	18,2%
9	60–64	1	8,3%	0	0,0%	1	9,1%
10	65 и более	1	8,3%	2	100,0%	1	9,1%
Всего		12		2		11	

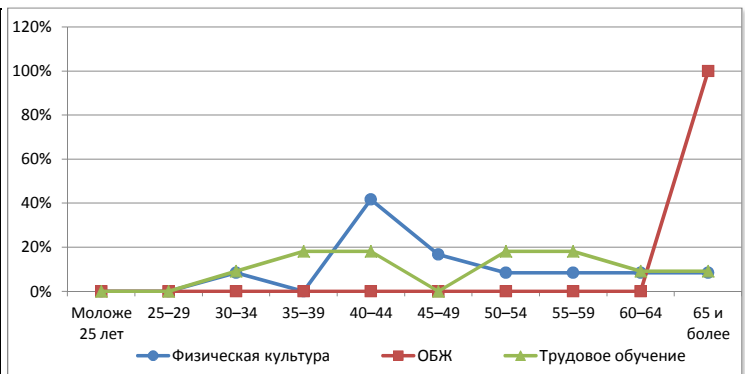

Кикнурский муниципальный округ

Сеть общеобразовательных организаций

№		Количество организаций		Количество обучающихся	Количество педагогов	Количество учителей	Всего работников
		ГОУ	МОУ				
1.	Начальные школы	-	-	-	-	-	-
2.	Основные школы	1	-	53	24	21	45
3.	Средние школы	-	-	-	-	-	-
4.	Средние школы с УИОП	1	-	604	39	35	66
5.	Гимназия	-	-	-	-	-	-
6.	Лицей	-	-	-	-	-	-
7.	ОО интернатного типа	-	-	-	-	-	-
8.	ОО вечернего типа	-	-	-	-	-	-
9.	ОО для обучающихся с отклонениями в развитии	1	-	74	26	12	46
10.	ОО для детей-сирот, детей оставшихся без попечения	-	-	-	-	-	-
Всего		3	-	731	89	68	157

Распределение педагогических работников образовательных организаций по возрасту

№	Возраст	Педагогические работники					
		всего	учителя	прочие			
1	Моложе 25 лет	4	4,5%	3	4,4%	1	4,8%
2	25-29	1	1,1%	0	0,0%	1	4,8%
3	30-34	6	6,7%	3	4,4%	3	14,3%
4	35-39	4	4,5%	4	5,9%	0	0,0%
5	40-44	5	5,6%	4	5,9%	1	4,8%
6	45-49	14	15,7%	9	13,2%	5	23,8%
7	50-54	22	24,7%	17	25,0%	5	23,8%
8	55-59	19	21,3%	16	23,5%	3	14,3%
9	60-64	12	13,5%	11	16,2%	1	4,8%
10	65 и более	2	2,2%	1	1,5%	1	4,8%
Всего		89		68		21	

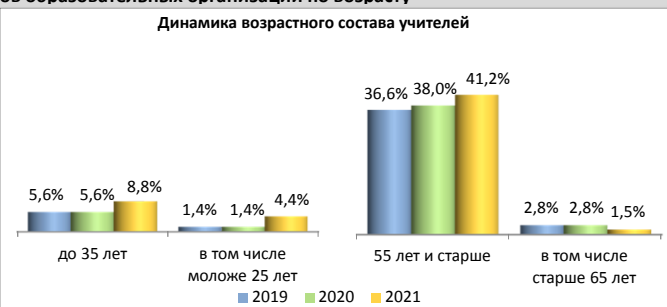

Распределение педагогических работников образовательных организаций по педагогическому стажу работы

№	Педагогический стаж работы	Педагогические работники					
		всего	учителя	прочие			
1	Не имеют стажа	4	4,5%	3	4,4%	1	4,8%
2	до 3	0	0,0%	0	0,0%	0	0,0%
3	от 3 до 5	3	3,4%	1	1,5%	2	9,5%
4	от 5 до 10	6	6,7%	2	2,9%	4	19,0%
5	от 10 до 15	2	2,2%	1	1,5%	1	4,8%
6	от 15 до 20	12	13,5%	9	13,2%	3	14,3%
7	20 и более	62	69,7%	52	76,5%	10	47,6%
Всего		89		68		21	

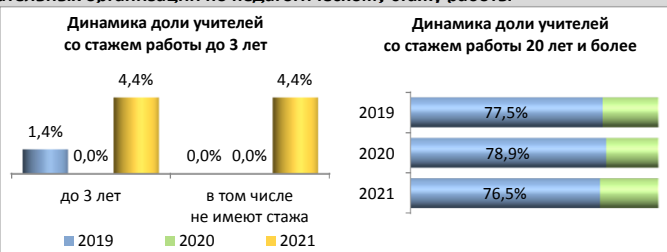

Распределение педагогических работников образовательных организаций по образованию

№	Образование	Педагогические работники					
		всего	учителя	прочие			
1	Высшее	64	71,9%	55	80,9%	9	42,9%
2	в том числе педагогическое	60	67,4%	52	76,5%	8	38,1%
3	Среднее профессиональное	22	24,7%	10	14,7%	12	57,1%
4	в том числе педагогическое	19	21,3%	7	10,3%	12	57,1%
5	Не имеют профессионального	3	3,4%	3	4,4%	0	0,0%
Всего		89		68		21	



Распределение педагогических работников образовательных организаций по категориям

№	Категория	Педагогические работники					
		всего	учителя	прочие			
1	Высшая	20	22,5%	17	25,0%	3	14,3%
2	Первая	35	39,3%	26	38,2%	9	42,9%
3	Без категории	34	38,2%	25	36,8%	9	42,9%
4	Женщины	83	93,3%	62	91,2%	21	100,0%
Всего		89		68		21	



Движение педагогических работников образовательных организаций

№	Наименование	Педагогические работники					
		всего	учителя	прочие			
1	Число педагогических ставок по штату	122,87	61,5%	92,64	46,4%	30,23	15,1%
2	Занято ставок	122,14	99,4%	91,91	99,2%	30,23	100,0%
3	из них своими работниками	117,05	95,3%	86,82	93,7%	30,23	100,0%
4	Ставок свободно	0,73	0,6%	0,73	0,8%	-1E-14	0,0%
Число всех ставок в организации		199,67					

№	Наименование	Педагогические работники					
		всего	учителя	прочие			
1	Принято работников	10	11,2%	8	11,8%	2	9,5%
2	из них выпускники: с высшим образованием	1	10,0%	1	12,5%	0	0,0%
3	со средним профессиональным образованием	1	10,0%	1	12,5%	0	0,0%
4	Выбыло работников	14	15,7%	12	17,6%	2	9,5%
5	из них по собственному желанию	14	100,0%	12	100,0%	2	100,0%

Распределение по возрасту руководителей и учителей

№	Возраст	Руководители		Заместители руководителя		Учителя начальных классов	
		Число	Процент	Число	Процент	Число	Процент
1	Моложе 25 лет	0	0,0%	0	0,0%	1	5,0%
2	25–29	0	0,0%	0	0,0%	0	0,0%
3	30–34	0	0,0%	0	0,0%	2	10,0%
4	35–39	0	0,0%	0	0,0%	1	5,0%
5	40–44	1	33,3%	0	0,0%	2	10,0%
6	45–49	1	33,3%	2	25,0%	3	15,0%
7	50–54	0	0,0%	1	12,5%	5	25,0%
8	55–59	0	0,0%	4	50,0%	4	20,0%
9	60–64	0	0,0%	0	0,0%	2	10,0%
10	65 и более	1	33,3%	1	12,5%	0	0,0%
Всего		3		8		20	



№	Возраст	Русский язык и литература		Иностранный язык		История, экономика, обществознание, право	
		Число	Процент	Число	Процент	Число	Процент
1	Моложе 25 лет	0	0,0%	1	16,7%	0	0,0%
2	25–29	0	0,0%	0	0,0%	0	0,0%
3	30–34	0	0,0%	0	0,0%	0	0,0%
4	35–39	0	0,0%	0	0,0%	0	0,0%
5	40–44	0	0,0%	0	0,0%	0	0,0%
6	45–49	1	12,5%	0	0,0%	1	33,3%
7	50–54	3	37,5%	0	0,0%	1	33,3%
8	55–59	2	25,0%	3	50,0%	0	0,0%
9	60–64	2	25,0%	2	33,3%	1	33,3%
10	65 и более	0	0,0%	0	0,0%	0	0,0%
Всего		8		6		3	

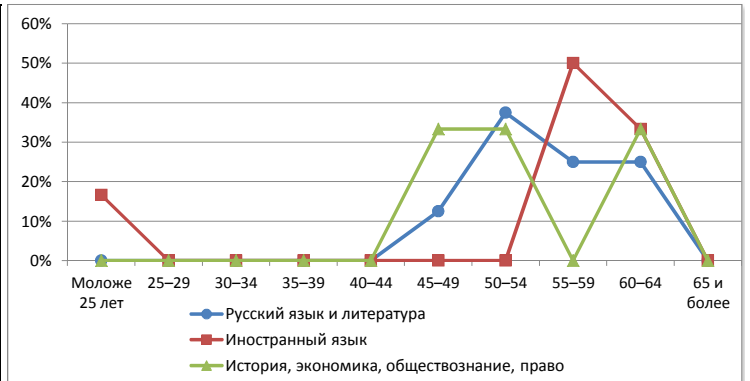

№	Возраст	Математика		Физика		Информатика	
		Число	Процент	Число	Процент	Число	Процент
1	Моложе 25 лет	0	0,0%	0	0,0%	0	0,0%
2	25–29	0	0,0%	0	0,0%	0	0,0%
3	30–34	0	0,0%	0	0,0%	0	0,0%
4	35–39	0	0,0%	0	0,0%	1	50,0%
5	40–44	0	0,0%	0	0,0%	0	0,0%
6	45–49	0	0,0%	1	50,0%	0	0,0%
7	50–54	3	42,9%	0	0,0%	1	50,0%
8	55–59	2	28,6%	0	0,0%	0	0,0%
9	60–64	2	28,6%	1	50,0%	0	0,0%
10	65 и более	0	0,0%	0	0,0%	0	0,0%
Всего		7		2		2	



№	Возраст	Химия		Биология		География	
		Число	Процент	Число	Процент	Число	Процент
1	Моложе 25 лет	0	0,0%	0	0,0%	0	0,0%
2	25–29	0	0,0%	0	0,0%	0	0,0%
3	30–34	0	0,0%	0	0,0%	1	33,3%
4	35–39	0	0,0%	0	0,0%	0	0,0%
5	40–44	0	0,0%	0	0,0%	0	0,0%
6	45–49	0	0,0%	0	0,0%	1	33,3%
7	50–54	0	0,0%	0	0,0%	0	0,0%
8	55–59	0	0,0%	2	100,0%	0	0,0%
9	60–64	0	0,0%	0	0,0%	1	33,3%
10	65 и более	0	0,0%	0	0,0%	0	0,0%
Всего		0		2		3	

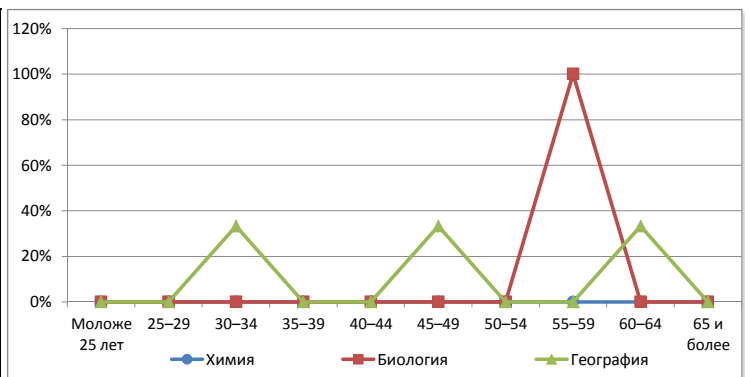

№	Возраст	Физическая культура		ОБЖ		Трудовое обучение	
		Число	Процент	Число	Процент	Число	Процент
1	Моложе 25 лет	0	0,0%	0	0,0%	1	16,7%
2	25–29	0	0,0%	0	0,0%	0	0,0%
3	30–34	0	0,0%	0	0,0%	0	0,0%
4	35–39	2	33,3%	0	0,0%	0	0,0%
5	40–44	1	16,7%	0	0,0%	1	16,7%
6	45–49	0	0,0%	0	0,0%	2	33,3%
7	50–54	0	0,0%	0	0,0%	2	33,3%
8	55–59	2	33,3%	1	100,0%	0	0,0%
9	60–64	0	0,0%	0	0,0%	0	0,0%
10	65 и более	1	16,7%	0	0,0%	0	0,0%
Всего		6		1		6	

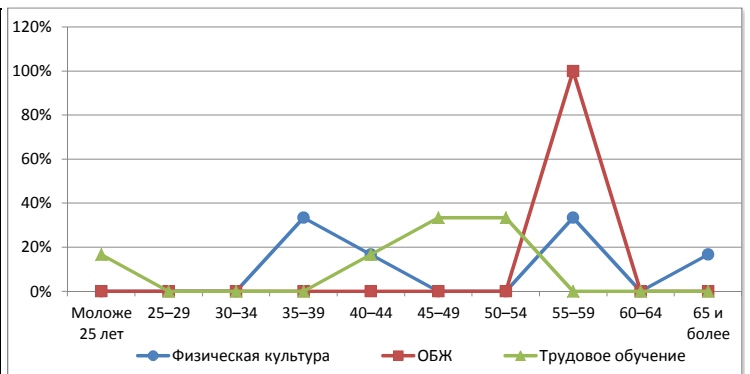

Кильмезский район

Сеть общеобразовательных организаций

№		Количество организаций		Количество обучающихся	Количество педагогов	Количество учителей	Всего работников
		ГОУ	МОУ				
1.	Начальные школы	-	-	-	-	-	-
2.	Основные школы	-	9	287	95	79	185
3.	Средние школы	-	2	135	36	30	82
4.	Средние школы с УИОП	1	-	867	48	47	76
5.	Гимназия	-	-	-	-	-	-
6.	Лицей	-	-	-	-	-	-
7.	ОО интернатного типа	-	-	-	-	-	-
8.	ОО вечернего типа	-	-	-	-	-	-
9.	ОО для обучающихся с отклонениями в развитии	-	-	-	-	-	-
10.	ОО для детей-сирот, детей оставшихся без попечения	-	-	-	-	-	-
Всего		1	11	1289	179	156	343

Распределение педагогических работников образовательных организаций по возрасту

№	Возраст	Педагогические работники					
		всего		учителя		прочие	
1	Моложе 25 лет	6	3,4%	5	3,2%	1	4,3%
2	25-29	4	2,2%	4	2,6%	0	0,0%
3	30-34	10	5,6%	7	4,5%	3	13,0%
4	35-39	13	7,3%	10	6,4%	3	13,0%
5	40-44	16	8,9%	11	7,1%	5	21,7%
6	45-49	29	16,2%	26	16,7%	3	13,0%
7	50-54	37	20,7%	33	21,2%	4	17,4%
8	55-59	36	20,1%	33	21,2%	3	13,0%
9	60-64	20	11,2%	19	12,2%	1	4,3%
10	65 и более	8	4,5%	8	5,1%	0	0,0%
Всего		179		156		23	

Динамика возрастного состава учителей

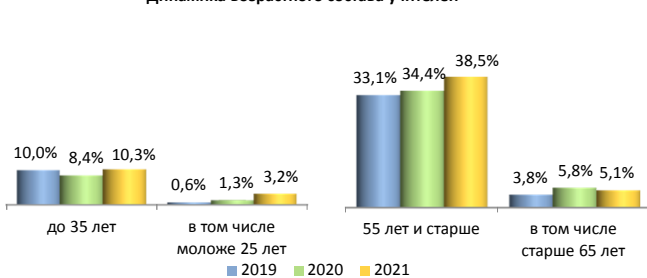

Распределение педагогических работников образовательных организаций по педагогическому стажу работы

№	Педагогический стаж работы	Педагогические работники					
		всего		учителя		прочие	
1	Не имеют стажа	0	0,0%	0	0,0%	0	0,0%
2	до 3	15	8,4%	11	7,1%	4	17,4%
3	от 3 до 5	4	2,2%	4	2,6%	0	0,0%
4	от 5 до 10	14	7,8%	13	8,3%	1	4,3%
5	от 10 до 15	17	9,5%	10	6,4%	7	30,4%
6	от 15 до 20	14	7,8%	12	7,7%	2	8,7%
7	20 и более	115	64,2%	106	67,9%	9	39,1%
Всего		179		156		23	

Динамика доли учителей со стажем работы до 3 лет

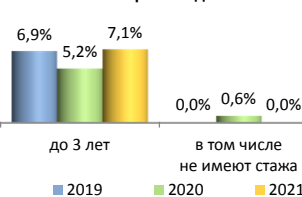

Динамика доли учителей со стажем работы 20 лет и более

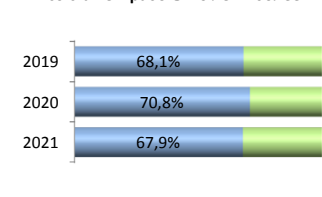

Распределение педагогических работников образовательных организаций по образованию

№	Образование	Педагогические работники					
		всего		учителя		прочие	
1	Высшее	109	60,9%	105	67,3%	4	17,4%
2	в том числе педагогическое	104	58,1%	100	64,1%	4	17,4%
3	Среднее профессиональное	67	37,4%	49	31,4%	18	78,3%
4	в том числе педагогическое	58	32,4%	42	26,9%	16	69,6%
5	Не имеют профессионального	3	1,7%	2	1,3%	1	4,3%
Всего		179		156		23	

Динамика уровня образования учителей



Распределение педагогических работников образовательных организаций по категориям

№	Категория	Педагогические работники					
		всего		учителя		прочие	
1	Высшая	20	11,2%	18	11,5%	2	8,7%
2	Первая	101	56,4%	90	57,7%	11	47,8%
3	Без категории	58	32,4%	48	30,8%	10	43,5%
4	Женщины	154	86,0%	131	84,0%	23	100,0%
Всего		179		156		23	

Динамика доли учителей, имеющих высшую и первую категории

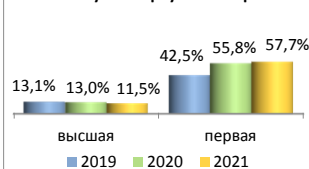

Динамика доли учителей, прошедших в течение последних трех лет повышение квалификации и (или) профессиональную переподготовку

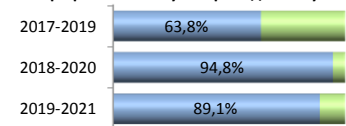

Движение педагогических работников образовательных организаций

№	Наименование	Педагогические работники					
		всего		учителя		прочие	
1	Число педагогических ставок по штату	212,16	54,5%	187,96	48,3%	24,2	6,2%
2	Занято ставок	211,16	99,5%	187,96	100,0%	23,2	95,9%
3	из них своими работниками	204,83	96,5%	181,63	96,6%	23,2	95,9%
4	Ставок свободно	1	0,5%	0	0,0%	1	4,1%
Число всех ставок в организации		389,51					

№	Наименование	Педагогические работники					
		всего		учителя		прочие	
1	Принято работников	16	8,9%	16	10,3%	0	0,0%
2	из них выпускники: с высшим образованием	6	37,5%	6	37,5%	0	0,0%
3	со средним профессиональным образованием	1	6,3%	1	6,3%	0	0,0%
4	Выбыло работников	19	10,6%	14	9,0%	5	21,7%
5	из них по собственному-му желанию	17	89,5%	13	92,9%	4	80,0%

Распределение по возрасту руководителей и учителей

№	Возраст	Руководители		Заместители руководителя		Учителя начальных классов	
		Число	Процент	Число	Процент	Число	Процент
1	Моложе 25 лет	0	0,0%	0	0,0%	2	5,4%
2	25–29	0	0,0%	0	0,0%	2	5,4%
3	30–34	0	0,0%	0	0,0%	0	0,0%
4	35–39	0	0,0%	0	0,0%	2	5,4%
5	40–44	2	16,7%	0	0,0%	3	8,1%
6	45–49	6	50,0%	4	66,7%	8	21,6%
7	50–54	2	16,7%	2	33,3%	9	24,3%
8	55–59	1	8,3%	0	0,0%	8	21,6%
9	60–64	0	0,0%	0	0,0%	3	8,1%
10	65 и более	1	8,3%	0	0,0%	0	0,0%
Всего		12		6		37	

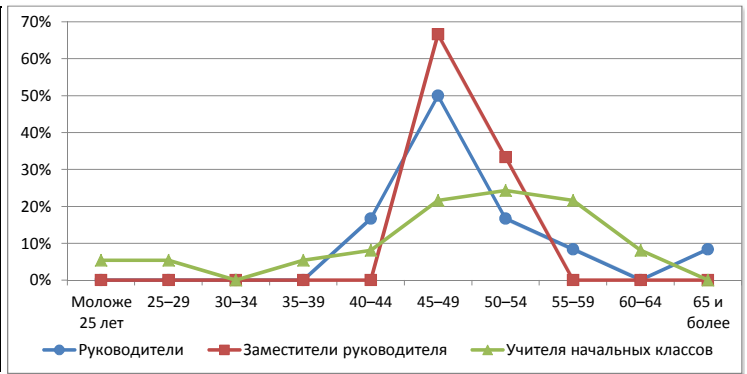

№	Возраст	Русский язык и литература		Иностранный язык		История, экономика, обществознание, право	
		Число	Процент	Число	Процент	Число	Процент
1	Моложе 25 лет	1	4,5%	0	0,0%	0	0,0%
2	25–29	0	0,0%	0	0,0%	0	0,0%
3	30–34	0	0,0%	1	5,9%	0	0,0%
4	35–39	3	13,6%	3	17,6%	1	9,1%
5	40–44	2	9,1%	2	11,8%	0	0,0%
6	45–49	3	13,6%	0	0,0%	2	18,2%
7	50–54	6	27,3%	2	11,8%	4	36,4%
8	55–59	5	22,7%	2	11,8%	4	36,4%
9	60–64	2	9,1%	4	23,5%	0	0,0%
10	65 и более	0	0,0%	3	17,6%	0	0,0%
Всего		22		17		11	

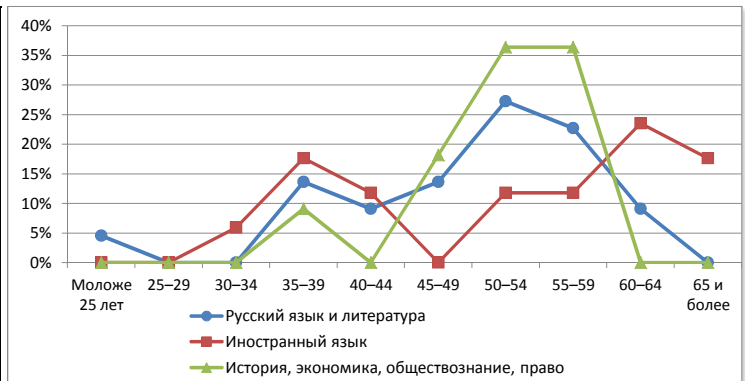

№	Возраст	Математика		Физика		Информатика	
		Число	Процент	Число	Процент	Число	Процент
1	Моложе 25 лет	0	0,0%	0	0,0%	0	0,0%
2	25–29	1	5,6%	0	0,0%	1	25,0%
3	30–34	3	16,7%	1	16,7%	1	25,0%
4	35–39	0	0,0%	0	0,0%	1	25,0%
5	40–44	0	0,0%	1	16,7%	0	0,0%
6	45–49	4	22,2%	0	0,0%	1	25,0%
7	50–54	2	11,1%	1	16,7%	0	0,0%
8	55–59	5	27,8%	0	0,0%	0	0,0%
9	60–64	3	16,7%	1	16,7%	0	0,0%
10	65 и более	0	0,0%	2	33,3%	0	0,0%
Всего		18		6		4	



№	Возраст	Химия		Биология		География	
		Число	Процент	Число	Процент	Число	Процент
1	Моложе 25 лет	1	50,0%	0	0,0%	0	0,0%
2	25–29	0	0,0%	0	0,0%	0	0,0%
3	30–34	0	0,0%	0	0,0%	1	14,3%
4	35–39	0	0,0%	0	0,0%	0	0,0%
5	40–44	0	0,0%	1	12,5%	0	0,0%
6	45–49	1	50,0%	0	0,0%	1	14,3%
7	50–54	0	0,0%	1	12,5%	3	42,9%
8	55–59	0	0,0%	3	37,5%	1	14,3%
9	60–64	0	0,0%	2	25,0%	1	14,3%
10	65 и более	0	0,0%	1	12,5%	0	0,0%
Всего		2		8		7	

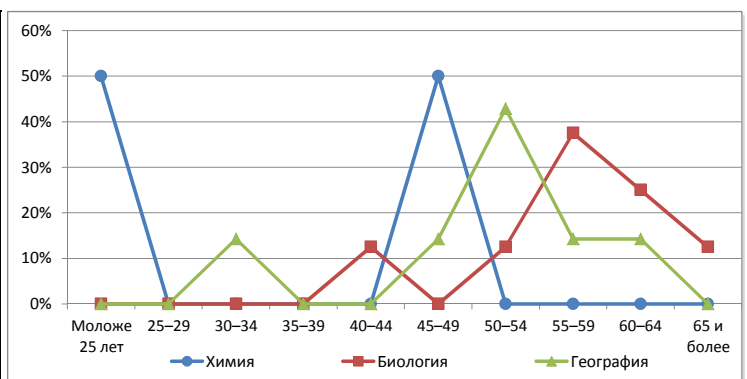

№	Возраст	Физическая культура		ОБЖ		Трудовое обучение	
		Число	Процент	Число	Процент	Число	Процент
1	Моложе 25 лет	0	0,0%	1	50,0%	0	0,0%
2	25–29	0	0,0%	0	0,0%	0	0,0%
3	30–34	0	0,0%	0	0,0%	0	0,0%
4	35–39	0	0,0%	0	0,0%	0	0,0%
5	40–44	2	22,2%	0	0,0%	0	0,0%
6	45–49	1	11,1%	0	0,0%	2	28,6%
7	50–54	1	11,1%	0	0,0%	1	14,3%
8	55–59	2	22,2%	0	0,0%	3	42,9%
9	60–64	1	11,1%	1	50,0%	1	14,3%
10	65 и более	2	22,2%	0	0,0%	0	0,0%
Всего		9		2		7	

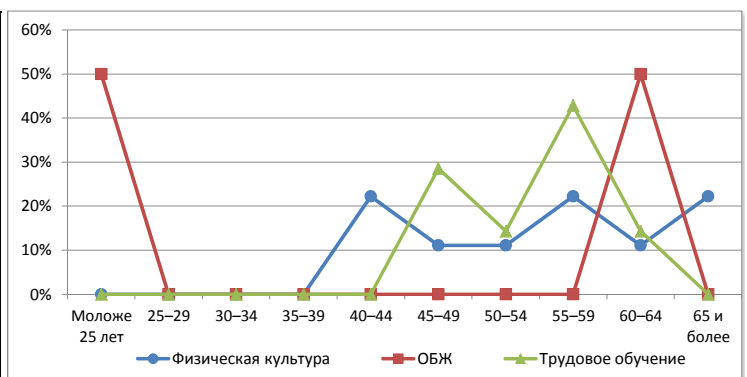

Кирово-Чепецкий район
Сеть общеобразовательных организаций

№		Количество организаций		Количество обучающихся	Количество педагогов	Количество учителей	Всего работников
		ГОУ	МОУ				
1.	Начальные школы	-	1+1ф	27	12	5	31
2.	Основные школы	-	4	375	43	40	89
3.	Средние школы	1	8	1354	145	124	311
4.	Средние школы с УИОП	-	-	-	-	-	-
5.	Гимназия	-	-	-	-	-	-
6.	Лицей	-	-	-	-	-	-
7.	ОО интернатного типа	1	-	200	30	15	64
8.	ОО вечернего типа	-	-	-	-	-	-
9.	ОО для обучающихся с отклонениями в развитии	-	-	-	-	-	-
10.	ОО для детей-сирот, детей оставшихся без попечения	1	-	43	20	8	46
Всего		3	13+1ф	1999	250	192	541

Распределение педагогических работников образовательных организаций по возрасту

№	Возраст	Педагогические работники					
		всего		учителя		прочие	
1	Моложе 25 лет	9	3,6%	9	4,7%	0	0,0%
2	25-29	9	3,6%	8	4,2%	1	1,7%
3	30-34	14	5,6%	13	6,8%	1	1,7%
4	35-39	26	10,4%	18	9,4%	8	13,8%
5	40-44	21	8,4%	18	9,4%	3	5,2%
6	45-49	29	11,6%	18	9,4%	11	19,0%
7	50-54	50	20,0%	35	18,2%	15	25,9%
8	55-59	32	12,8%	25	13,0%	7	12,1%
9	60-64	44	17,6%	34	17,7%	10	17,2%
10	65 и более	16	6,4%	14	7,3%	2	3,4%
Всего		250		192		58	

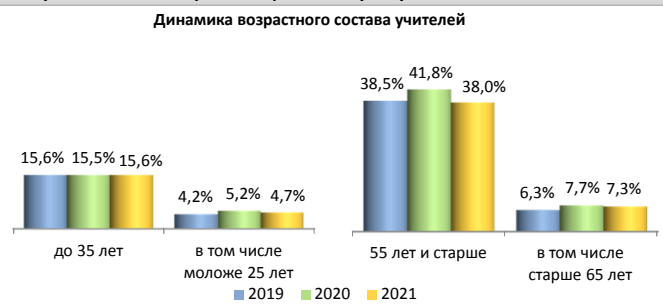

Распределение педагогических работников образовательных организаций по педагогическому стажу работы

№	Педагогический стаж работы	Педагогические работники					
		всего		учителя		прочие	
1	Не имеют стажа	9	3,6%	4	2,1%	5	8,6%
2	до 3	12	4,8%	8	4,2%	4	6,9%
3	от 3 до 5	17	6,8%	11	5,7%	6	10,3%
4	от 5 до 10	15	6,0%	15	7,8%	0	0,0%
5	от 10 до 15	21	8,4%	16	8,3%	5	8,6%
6	от 15 до 20	19	7,6%	16	8,3%	3	5,2%
7	20 и более	157	62,8%	122	63,5%	35	60,3%
Всего		250		192		58	

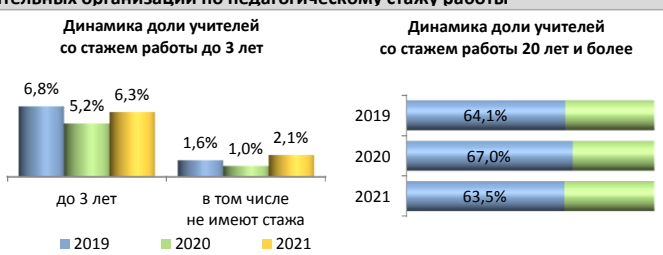

Распределение педагогических работников образовательных организаций по образованию

№	Образование	Педагогические работники					
		всего		учителя		прочие	
1	Высшее	192	76,8%	155	80,7%	37	63,8%
2	в том числе педагогическое	172	68,8%	146	76,0%	26	44,8%
3	Среднее профессиональное	50	20,0%	31	16,1%	19	32,8%
4	в том числе педагогическое	45	18,0%	29	15,1%	16	27,6%
5	Не имеют профессионального	8	3,2%	6	3,1%	2	3,4%
Всего		250		192		58	



Распределение педагогических работников образовательных организаций по категориям

№	Категория	Педагогические работники					
		всего		учителя		прочие	
1	Высшая	46	18,4%	45	23,4%	1	1,7%
2	Первая	77	30,8%	64	33,3%	13	22,4%
3	Без категории	127	50,8%	83	43,2%	44	75,9%
4	Женщины	204	81,6%	161	83,9%	43	74,1%
Всего		250		192		58	



Движение педагогических работников образовательных организаций

№	Наименование	Педагогические работники					
		всего		учителя		прочие	
1	Число педагогических ставок по штату	342,06	46,6%	252,23	34,3%	89,83	12,2%
2	Занято ставок	326,7	95,5%	246,88	97,9%	79,82	88,9%
3	из них своими работниками	315,04	92,1%	237,57	94,2%	77,47	86,2%
4	Ставок свободно	15,36	4,5%	5,35	2,1%	10,01	11,1%
Число всех ставок в организации		734,52					

№	Наименование	Педагогические работники					
		всего		учителя		прочие	
1	Принято работников	44	17,6%	26	13,5%	18	31,0%
2	из них выпускники: с высшим образованием	32	72,7%	19	73,1%	13	72,2%
3	со средним профессиональным образованием	9	20,5%	4	15,4%	5	27,8%
4	Выбыло работников	50	20,0%	34	17,7%	16	27,6%
5	из них по собственному- желанию	48	96,0%	32	94,1%	16	100,0%

Распределение по возрасту руководителей и учителей

№	Возраст	Руководители		Заместители руководителей		Учителя начальных классов	
		Число	Процент	Число	Процент	Число	Процент
1	Моложе 25 лет	0	0,0%	0	0,0%	1	2,0%
2	25–29	1	6,3%	1	5,3%	3	6,1%
3	30–34	2	12,5%	3	15,8%	2	4,1%
4	35–39	0	0,0%	1	5,3%	4	8,2%
5	40–44	4	25,0%	3	15,8%	6	12,2%
6	45–49	2	12,5%	2	10,5%	5	10,2%
7	50–54	2	12,5%	2	10,5%	9	18,4%
8	55–59	2	12,5%	4	21,1%	9	18,4%
9	60–64	2	12,5%	3	15,8%	7	14,3%
10	65 и более	1	6,3%	0	0,0%	3	6,1%
Всего		16		19		49	

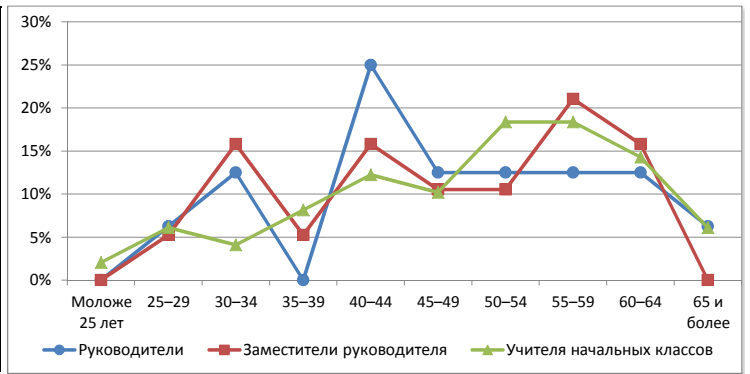

№	Возраст	Русский язык и литература		Иностранный язык		История, экономика, обществознание, право	
		Число	Процент	Число	Процент	Число	Процент
1	Моложе 25 лет	0	0,0%	3	15,0%	0	0,0%
2	25–29	0	0,0%	1	5,0%	0	0,0%
3	30–34	1	4,8%	1	5,0%	1	11,1%
4	35–39	5	23,8%	3	15,0%	1	11,1%
5	40–44	2	9,5%	0	0,0%	1	11,1%
6	45–49	1	4,8%	1	5,0%	0	0,0%
7	50–54	3	14,3%	3	15,0%	2	22,2%
8	55–59	2	9,5%	2	10,0%	0	0,0%
9	60–64	5	23,8%	5	25,0%	1	11,1%
10	65 и более	2	9,5%	1	5,0%	3	33,3%
Всего		21		20		9	

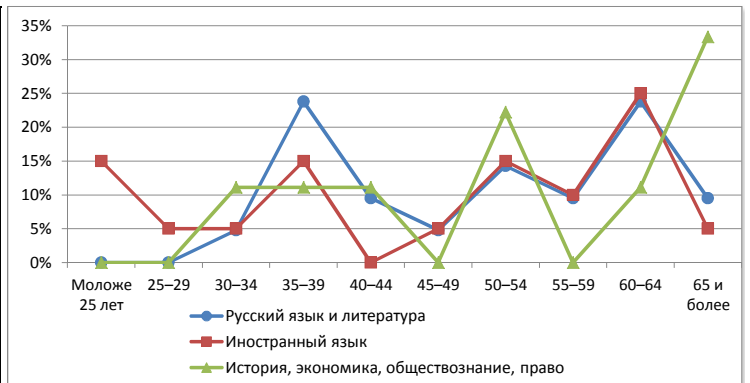

№	Возраст	Математика		Физика		Информатика	
		Число	Процент	Число	Процент	Число	Процент
1	Моложе 25 лет	1	5,3%	0	0,0%	0	0,0%
2	25–29	3	15,8%	0	0,0%	0	0,0%
3	30–34	2	10,5%	0	0,0%	2	33,3%
4	35–39	1	5,3%	1	12,5%	2	33,3%
5	40–44	0	0,0%	1	12,5%	1	16,7%
6	45–49	1	5,3%	0	0,0%	0	0,0%
7	50–54	2	10,5%	2	25,0%	1	16,7%
8	55–59	1	5,3%	2	25,0%	0	0,0%
9	60–64	3	15,8%	2	25,0%	0	0,0%
10	65 и более	5	26,3%	0	0,0%	0	0,0%
Всего		19		8		6	

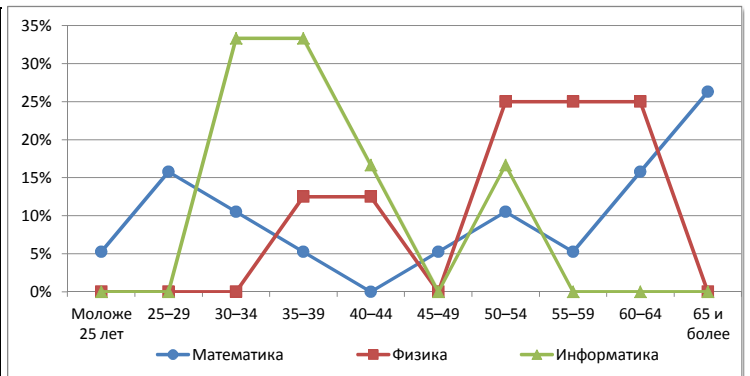

№	Возраст	Химия		Биология		География	
		Число	Процент	Число	Процент	Число	Процент
1	Моложе 25 лет	0	0,0%	1	11,1%	0	0,0%
2	25–29	0	0,0%	0	0,0%	0	0,0%
3	30–34	1	16,7%	1	11,1%	0	0,0%
4	35–39	0	0,0%	0	0,0%	0	0,0%
5	40–44	1	16,7%	0	0,0%	1	14,3%
6	45–49	0	0,0%	4	44,4%	1	14,3%
7	50–54	0	0,0%	1	11,1%	3	42,9%
8	55–59	3	50,0%	0	0,0%	1	14,3%
9	60–64	1	16,7%	2	22,2%	1	14,3%
10	65 и более	0	0,0%	0	0,0%	0	0,0%
Всего		6		9		7	

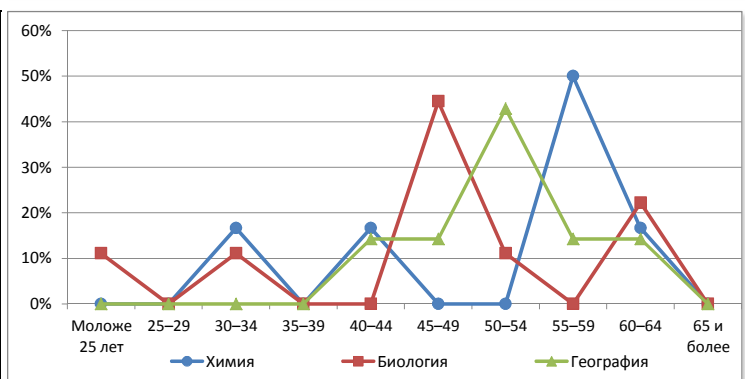

№	Возраст	Физическая культура		ОБЖ		Трудовое обучение	
		Число	Процент	Число	Процент	Число	Процент
1	Моложе 25 лет	1	6,3%	0	0,0%	2	11,8%
2	25–29	1	6,3%	0	0,0%	0	0,0%
3	30–34	2	12,5%	0	0,0%	0	0,0%
4	35–39	0	0,0%	0	0,0%	0	0,0%
5	40–44	3	18,8%	1	50,0%	1	5,9%
6	45–49	1	6,3%	0	0,0%	4	23,5%
7	50–54	3	18,8%	0	0,0%	5	29,4%
8	55–59	3	18,8%	1	50,0%	1	5,9%
9	60–64	2	12,5%	0	0,0%	4	23,5%
10	65 и более	0	0,0%	0	0,0%	0	0,0%
Всего		16		2		17	

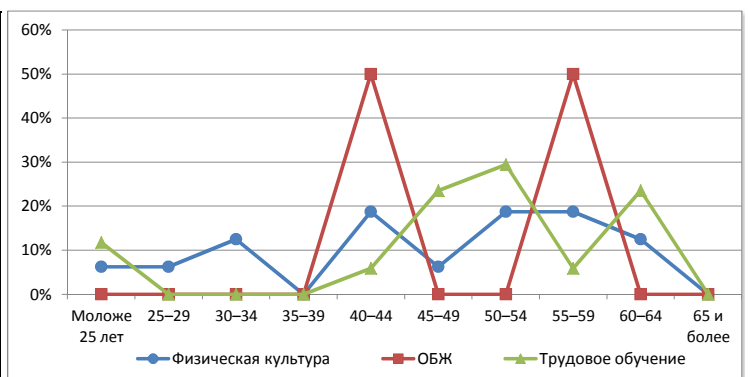

Котельничский район Сеть общеобразовательных организаций

№		Количество организаций		Количество обучающихся	Количество педагогов	Количество учителей	Всего работников
		ГОУ	МОУ				
1.	Начальные школы	-	-	-	-	-	-
2.	Основные школы	-	10	382	97	78	199
3.	Средние школы	-	2	398	37	35	74
4.	Средние школы с УИОП	-	-	-	-	-	-
5.	Гимназия	-	-	-	-	-	-
6.	Лицей	-	-	-	-	-	-
7.	ОО интернатного типа	-	-	-	-	-	-
8.	ОО вечернего типа	-	-	-	-	-	-
9.	ОО для обучающихся с отклонениями в развитии	-	-	-	-	-	-
10.	ОО для детей-сирот, детей оставшихся без попечения	-	-	-	-	-	-
Всего		-	12	780	134	113	273

Распределение педагогических работников образовательных организаций по возрасту

№	Возраст	Педагогические работники					
		всего		учителя		прочие	
1	Моложе 25 лет	4	3,0%	3	2,7%	1	4,8%
2	25-29	4	3,0%	3	2,7%	1	4,8%
3	30-34	6	4,5%	6	5,3%	0	0,0%
4	35-39	5	3,7%	4	3,5%	1	4,8%
5	40-44	14	10,4%	13	11,5%	1	4,8%
6	45-49	5	3,7%	5	4,4%	0	0,0%
7	50-54	36	26,9%	28	24,8%	8	38,1%
8	55-59	27	20,1%	21	18,6%	6	28,6%
9	60-64	24	17,9%	22	19,5%	2	9,5%
10	65 и более	9	6,7%	8	7,1%	1	4,8%
Всего		134		113		21	

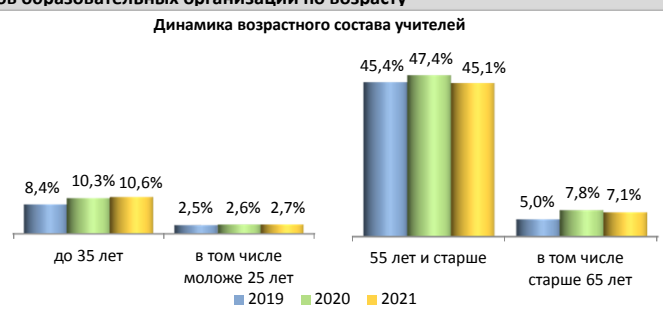

Распределение педагогических работников образовательных организаций по педагогическому стажу работы

№	Педагогический стаж работы	Педагогические работники					
		всего		учителя		прочие	
1	Не имеют стажа	3	2,2%	3	2,7%	0	0,0%
2	до 3	6	4,5%	5	4,4%	1	4,8%
3	от 3 до 5	7	5,2%	5	4,4%	2	9,5%
4	от 5 до 10	8	6,0%	5	4,4%	3	14,3%
5	от 10 до 15	6	4,5%	5	4,4%	1	4,8%
6	от 15 до 20	12	9,0%	9	8,0%	3	14,3%
7	20 и более	92	68,7%	81	71,7%	11	52,4%
Всего		134		113		21	



Распределение педагогических работников образовательных организаций по образованию

№	Образование	Педагогические работники					
		всего		учителя		прочие	
1	Высшее	87	64,9%	83	73,5%	4	19,0%
2	в том числе педагогическое	85	63,4%	82	72,6%	3	14,3%
3	Среднее профессиональное	44	32,8%	28	24,8%	16	76,2%
4	в том числе педагогическое	36	26,9%	23	20,4%	13	61,9%
5	Не имеют профессионального	3	2,2%	2	1,8%	1	4,8%
Всего		134		113		21	

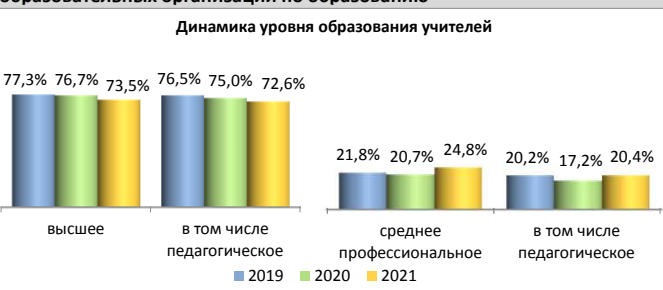

Распределение педагогических работников образовательных организаций по категориям

№	Категория	Педагогические работники					
		всего		учителя		прочие	
1	Высшая	34	25,4%	30	26,5%	4	19,0%
2	Первая	56	41,8%	49	43,4%	7	33,3%
3	Без категории	44	32,8%	34	30,1%	10	47,6%
4	Женщины	126	94,0%	105	92,9%	21	100,0%
Всего		134		113		21	

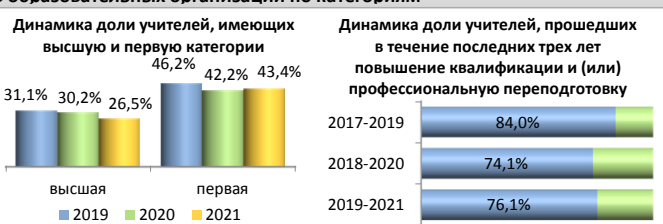

Движение педагогических работников образовательных организаций

№	Наименование	Педагогические работники					
		всего		учителя		прочие	
1	Число педагогических ставок по штату	173,84	51,8%	154,34	45,9%	19,5	5,8%
2	Занято ставок	173,84	100,0%	154,34	100,0%	19,5	100,0%
3	из них своими работниками	166,81	96,0%	147,31	95,4%	19,5	100,0%
4	Ставок свободно	0	0,0%	0	0,0%	0	0,0%
Число всех ставок в организации		335,89					

№	Наименование	Педагогические работники					
		всего		учителя		прочие	
1	Принято работников	15	11,2%	13	11,5%	2	9,5%
2	из них выпускники: с высшим образованием	1	6,7%	1	7,7%	0	0,0%
3	со средним профессиональным образованием	2	13,3%	2	15,4%	0	0,0%
4	Выбыло работников	20	14,9%	16	14,2%	4	19,0%
5	из них по собственному желанию	18	90,0%	16	100,0%	2	50,0%

Распределение по возрасту руководителей и учителей

№	Возраст	Руководители		Заместители руководителя		Учителя начальных классов	
		Число	Процент	Число	Процент	Число	Процент
1	Моложе 25 лет	0	0,0%	0	0,0%	1	3,7%
2	25–29	0	0,0%	1	20,0%	0	0,0%
3	30–34	0	0,0%	0	0,0%	0	0,0%
4	35–39	0	0,0%	0	0,0%	0	0,0%
5	40–44	1	8,3%	0	0,0%	4	14,8%
6	45–49	3	25,0%	0	0,0%	0	0,0%
7	50–54	5	41,7%	1	20,0%	10	37,0%
8	55–59	2	8,3%	1	20,0%	6	22,2%
9	60–64	1	16,7%	2	40,0%	6	22,2%
10	65 и более	0	0,0%	0	0,0%	0	0,0%
Всего		12		5		27	

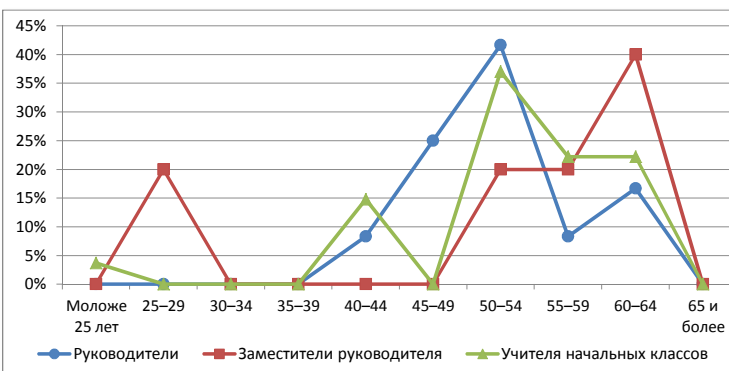

№	Возраст	Русский язык и литература		Иностранный язык		История, экономика, обществознание, право	
		Число	Процент	Число	Процент	Число	Процент
1	Моложе 25 лет	1	6,7%	1	8,3%	0	0,0%
2	25–29	0	0,0%	1	8,3%	0	0,0%
3	30–34	1	6,7%	2	16,7%	0	0,0%
4	35–39	1	6,7%	0	0,0%	1	12,5%
5	40–44	0	0,0%	1	8,3%	1	12,5%
6	45–49	1	6,7%	2	16,7%	1	12,5%
7	50–54	3	20,0%	2	16,7%	2	25,0%
8	55–59	4	26,7%	3	25,0%	1	12,5%
9	60–64	2	13,3%	0	0,0%	1	12,5%
10	65 и более	2	13,3%	0	0,0%	1	12,5%
Всего		15		12		8	

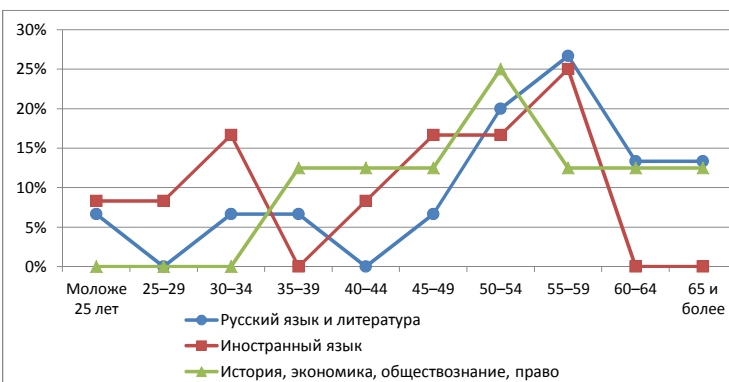

№	Возраст	Математика		Физика		Информатика	
		Число	Процент	Число	Процент	Число	Процент
1	Моложе 25 лет	0	0,0%	0	0,0%	0	0,0%
2	25–29	0	0,0%	1	33,3%	0	0,0%
3	30–34	1	7,1%	0	0,0%	1	100,0%
4	35–39	2	14,3%	0	0,0%	0	0,0%
5	40–44	1	7,1%	0	0,0%	0	0,0%
6	45–49	0	0,0%	0	0,0%	0	0,0%
7	50–54	1	7,1%	1	33,3%	0	0,0%
8	55–59	3	21,4%	1	33,3%	0	0,0%
9	60–64	3	21,4%	0	0,0%	0	0,0%
10	65 и более	3	21,4%	0	0,0%	0	0,0%
Всего		14		3		1	

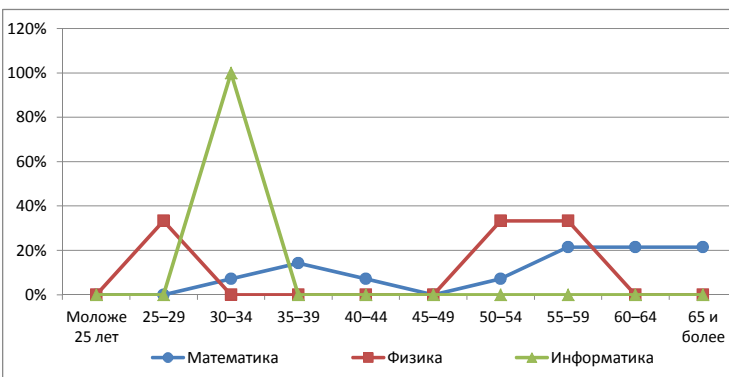

№	Возраст	Химия		Биология		География	
		Число	Процент	Число	Процент	Число	Процент
1	Моложе 25 лет	0	0,0%	0	0,0%	0	0,0%
2	25–29	0	0,0%	0	0,0%	0	0,0%
3	30–34	0	0,0%	0	0,0%	0	0,0%
4	35–39	0	0,0%	0	0,0%	0	0,0%
5	40–44	1	20,0%	2	33,3%	0	0,0%
6	45–49	0	0,0%	0	0,0%	0	0,0%
7	50–54	0	0,0%	2	33,3%	2	40,0%
8	55–59	2	40,0%	0	0,0%	1	20,0%
9	60–64	1	20,0%	2	33,3%	2	40,0%
10	65 и более	1	20,0%	0	0,0%	0	0,0%
Всего		5		6		5	

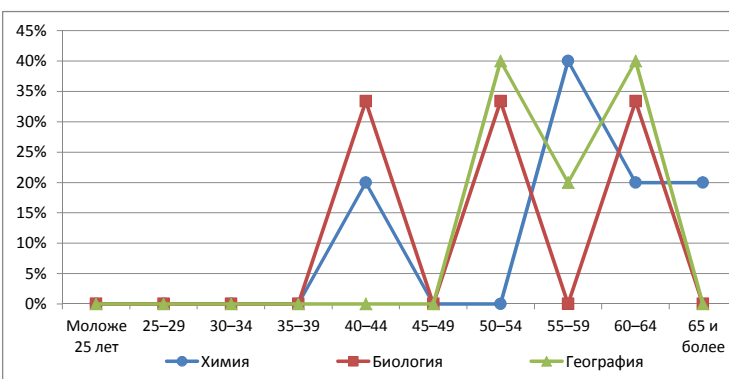

№	Возраст	Физическая культура		ОБЖ		Трудовое обучение	
		Число	Процент	Число	Процент	Число	Процент
1	Моложе 25 лет	0	0,0%	0	0,0%	0	0,0%
2	25–29	1	11,1%	0	0,0%	0	0,0%
3	30–34	0	0,0%	0	0,0%	0	0,0%
4	35–39	0	0,0%	0	0,0%	0	0,0%
5	40–44	1	11,1%	0	0,0%	1	33,3%
6	45–49	1	11,1%	0	0,0%	0	0,0%
7	50–54	4	44,4%	0	0,0%	0	0,0%
8	55–59	0	0,0%	0	0,0%	0	0,0%
9	60–64	2	22,2%	1	100,0%	2	66,7%
10	65 и более	0	0,0%	0	0,0%	0	0,0%
Всего		9		1		3	

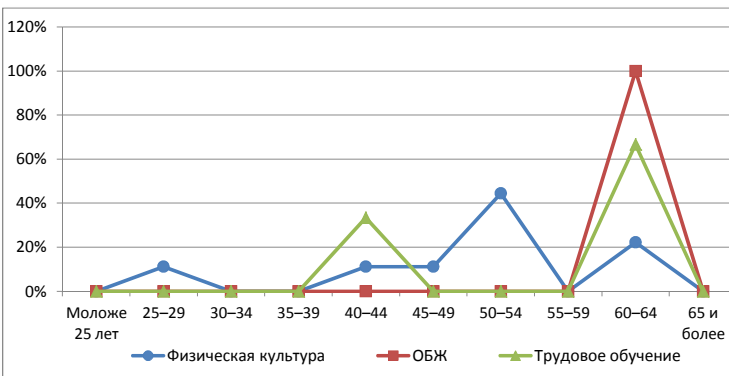

Кумёнский район

Сеть общеобразовательных организаций

№		Количество организаций		Количество обучающихся	Количество педагогов	Количество учителей	Всего работников	
		ГОУ	МОУ					
1.	Начальные школы	-	1	7	3	1	9	
2.	Основные школы	-	2	110	31	28	53	
3.	Средние школы	2	3	1528	114	102	192	
4.	Средние школы с УИОП	-	-	-	-	-	-	
5.	Гимназия	-	-	-	-	-	-	
6.	Лицей	-	-	-	-	-	-	
7.	ОО интернатного типа	-	-	-	-	-	-	
8.	ОО вечернего типа	-	-	-	-	-	-	
9.	ОО для обучающихся с отклонениями в развитии	1	-	101	28	14	49	
10.	ОО для детей-сирот, детей оставшихся без попечения	-	-	-	-	-	-	
		Всего	3	6	1746	176	145	303

Распределение педагогических работников образовательных организаций по возрасту

№	Возраст	Педагогические работники					
		всего		учителя		прочие	
1	Моложе 25 лет	6	3,4%	5	3,4%	1	3,2%
2	25-29	14	8,0%	12	8,3%	2	6,5%
3	30-34	14	8,0%	13	9,0%	1	3,2%
4	35-39	10	5,7%	9	6,2%	1	3,2%
5	40-44	15	8,5%	11	7,6%	4	12,9%
6	45-49	29	16,5%	22	15,2%	7	22,6%
7	50-54	39	22,2%	31	21,4%	8	25,8%
8	55-59	27	15,3%	23	15,9%	4	12,9%
9	60-64	20	11,4%	18	12,4%	2	6,5%
10	65 и более	2	1,1%	1	0,7%	1	3,2%
		Всего	176	145	145	31	

Динамика возрастного состава учителей

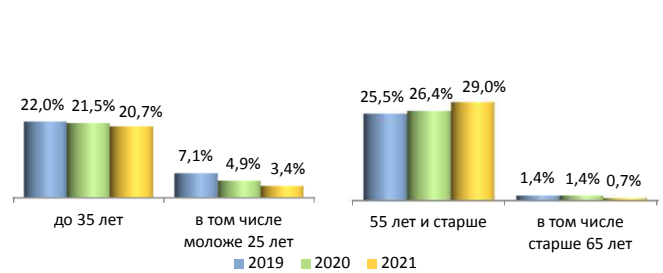

Распределение педагогических работников образовательных организаций по педагогическому стажу работы

№	Педагогический стаж работы	Педагогические работники					
		всего		учителя		прочие	
1	Не имеют стажа	2	1,1%	0	0,0%	2	6,5%
2	до 3	17	9,7%	12	8,3%	5	16,1%
3	от 3 до 5	8	4,5%	6	4,1%	2	6,5%
4	от 5 до 10	22	12,5%	19	13,1%	3	9,7%
5	от 10 до 15	13	7,4%	11	7,6%	2	6,5%
6	от 15 до 20	6	3,4%	3	2,1%	3	9,7%
7	20 и более	108	61,4%	94	64,8%	14	45,2%
		Всего	176	145	145	31	

Динамика доли учителей со стажем работы до 3 лет

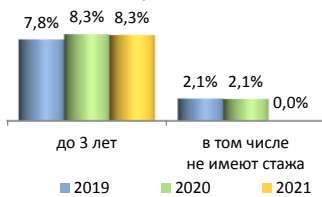

Динамика доли учителей со стажем работы 20 лет и более

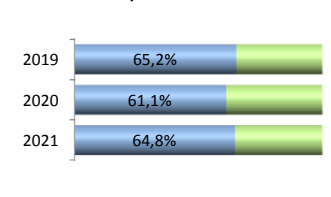

Распределение педагогических работников образовательных организаций по образованию

№	Образование	Педагогические работники					
		всего		учителя		прочие	
1	Высшее	122	69,3%	118	81,4%	4	12,9%
2	в том числе педагогическое	118	67,0%	114	78,6%	4	12,9%
3	Среднее профессиональное	53	30,1%	26	17,9%	27	87,1%
4	в том числе педагогическое	48	27,3%	24	16,6%	24	77,4%
5	Не имеют профессионального	1	0,6%	1	0,7%	0	0,0%
		Всего	176	145	145	31	

Динамика уровня образования учителей



Распределение педагогических работников образовательных организаций по категориям

№	Категория	Педагогические работники					
		всего		учителя		прочие	
1	Высшая	27	15,3%	24	16,6%	3	9,7%
2	Первая	53	30,1%	49	33,8%	4	12,9%
3	Без категории	96	54,5%	72	49,7%	24	77,4%
4	Женщины	153	86,9%	123	84,8%	30	96,8%
		Всего	176	145	145	31	

Динамика доли учителей, имеющих высшую и первую категории

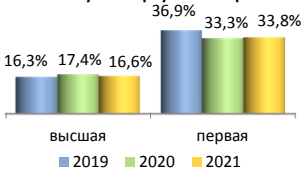

Динамика доли учителей, прошедших в течение последних трех лет повышение квалификации и (или) профессиональную переподготовку

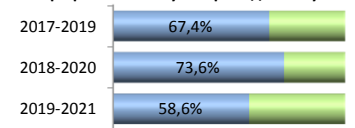

Движение педагогических работников образовательных организаций

№	Наименование	Педагогические работники					
		всего		учителя		прочие	
1	Число педагогических ставок по штату	255,74	61,4%	211,04	50,6%	44,7	10,7%
2	Занята ставок	247,28	96,7%	204,48	96,9%	42,8	95,7%
3	из них своими работниками	238,3	93,2%	196,5	93,1%	41,8	93,5%
4	Ставок свободно	8,46	3,3%	6,56	3,1%	1,9	4,3%
Число всех ставок в организации		416,74					

№	Наименование	Педагогические работники					
		всего		учителя		прочие	
1	Принято работников	19	10,8%	14	9,7%	5	16,1%
2	из них выпускники: с высшим образованием	12	63,2%	11	78,6%	1	20,0%
3	со средним профессиональным образованием	7	36,8%	3	21,4%	4	80,0%
4	Выбыло работников	20	11,4%	14	9,7%	6	19,4%
5	из них по собственному желанию	19	95,0%	13	92,9%	6	100,0%

Распределение по возрасту руководителей и учителей

№	Возраст	Руководители		Заместители руководителя		Учителя начальных классов	
		Число	Процент	Число	Процент	Число	Процент
1	Моложе 25 лет	0	0,0%	0	0,0%	5	11,4%
2	25–29	0	0,0%	0	0,0%	3	6,8%
3	30–34	1	11,1%	1	14,3%	2	4,5%
4	35–39	1	11,1%	0	0,0%	2	4,5%
5	40–44	1	11,1%	0	0,0%	2	4,5%
6	45–49	2	22,2%	0	0,0%	8	18,2%
7	50–54	2	22,2%	4	57,1%	13	29,5%
8	55–59	2	22,2%	2	28,6%	6	13,6%
9	60–64	0	0,0%	0	0,0%	3	6,8%
10	65 и более	0	0,0%	0	0,0%	0	0,0%
Всего		9		7		44	

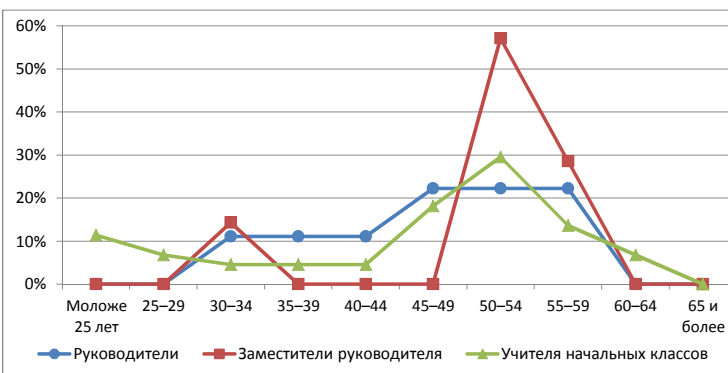

№	Возраст	Русский язык и литература		Иностранный язык		История, экономика, обществознание, право	
		Число	Процент	Число	Процент	Число	Процент
1	Моложе 25 лет	0	0,0%	0	0,0%	0	0,0%
2	25–29	1	5,0%	2	13,3%	3	27,3%
3	30–34	0	0,0%	3	20,0%	0	0,0%
4	35–39	1	5,0%	2	13,3%	0	0,0%
5	40–44	1	5,0%	1	6,7%	1	9,1%
6	45–49	4	20,0%	2	13,3%	1	9,1%
7	50–54	6	30,0%	1	6,7%	3	27,3%
8	55–59	4	20,0%	2	13,3%	1	9,1%
9	60–64	3	15,0%	2	13,3%	2	18,2%
10	65 и более	0	0,0%	0	0,0%	0	0,0%
Всего		20		15		11	

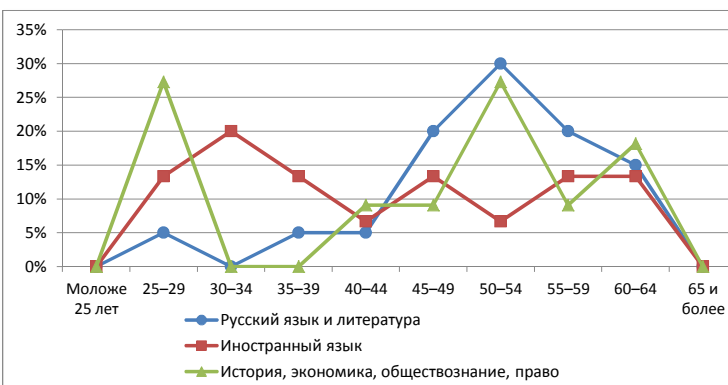

№	Возраст	Математика		Физика		Информатика	
		Число	Процент	Число	Процент	Число	Процент
1	Моложе 25 лет	0	0,0%	0	0,0%	0	0,0%
2	25–29	0	0,0%	1	20,0%	0	0,0%
3	30–34	0	0,0%	1	20,0%	1	100,0%
4	35–39	0	0,0%	0	0,0%	0	0,0%
5	40–44	1	7,7%	0	0,0%	0	0,0%
6	45–49	5	38,5%	0	0,0%	0	0,0%
7	50–54	2	15,4%	0	0,0%	0	0,0%
8	55–59	2	15,4%	2	40,0%	0	0,0%
9	60–64	3	23,1%	1	20,0%	0	0,0%
10	65 и более	0	0,0%	0	0,0%	0	0,0%
Всего		13		5		1	

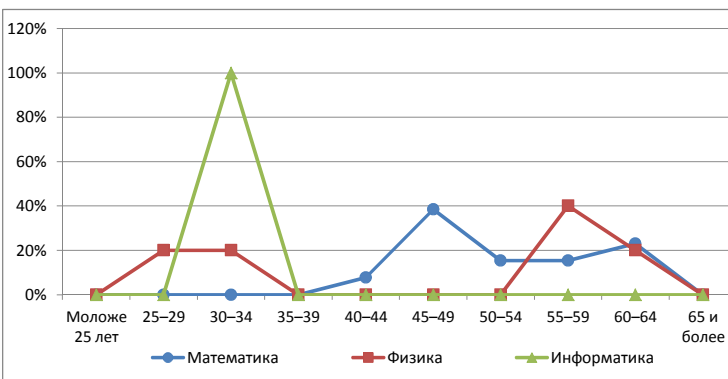

№	Возраст	Химия		Биология		География	
		Число	Процент	Число	Процент	Число	Процент
1	Моложе 25 лет	0	0,0%	0	0,0%	0	0,0%
2	25–29	0	0,0%	1	33,3%	0	0,0%
3	30–34	1	50,0%	0	0,0%	1	16,7%
4	35–39	0	0,0%	0	0,0%	0	0,0%
5	40–44	0	0,0%	0	0,0%	1	16,7%
6	45–49	0	0,0%	0	0,0%	0	0,0%
7	50–54	1	50,0%	1	33,3%	0	0,0%
8	55–59	0	0,0%	1	33,3%	2	33,3%
9	60–64	0	0,0%	0	0,0%	2	33,3%
10	65 и более	0	0,0%	0	0,0%	0	0,0%
Всего		2		3		6	

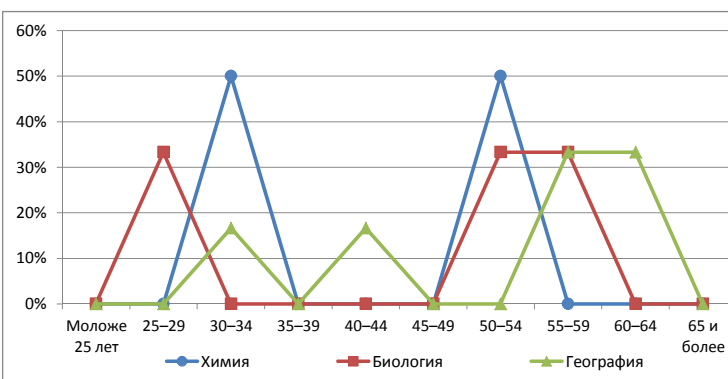

№	Возраст	Физическая культура		ОБЖ		Трудовое обучение	
		Число	Процент	Число	Процент	Число	Процент
1	Моложе 25 лет	0	0,0%	0	0,0%	0	0,0%
2	25–29	1	7,7%	0	0,0%	0	0,0%
3	30–34	3	23,1%	0	0,0%	0	0,0%
4	35–39	2	15,4%	0	0,0%	2	33,3%
5	40–44	3	23,1%	0	0,0%	1	16,7%
6	45–49	0	0,0%	1	50,0%	0	0,0%
7	50–54	1	7,7%	0	0,0%	1	16,7%
8	55–59	2	15,4%	1	50,0%	0	0,0%
9	60–64	0	0,0%	0	0,0%	2	33,3%
10	65 и более	1	7,7%	0	0,0%	0	0,0%
Всего		13		2		6	

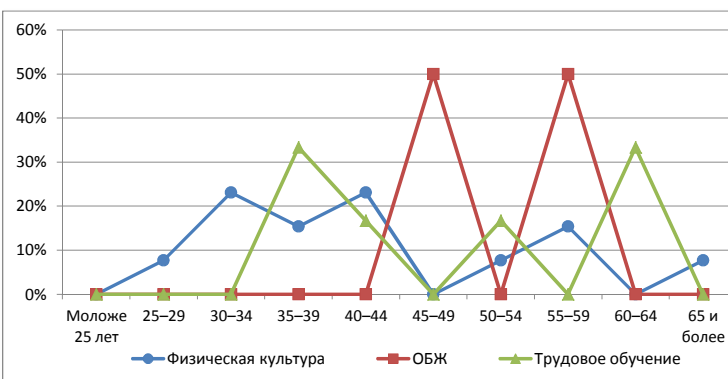

Лебяжский муниципальный округ

Сеть общеобразовательных организаций

№		Количество организаций		Количество обучающихся	Количество педагогов	Количество учителей	Всего работников
		ГОУ	МОУ				
1.	Начальные школы	-	-	-	-	-	-
2.	Основные школы	-	-	-	-	-	-
3.	Средние школы	2	-	573	73	66	150
4.	Средние школы с УИОП	-	-	-	-	-	-
5.	Гимназия	-	-	-	-	-	-
6.	Лицей	-	-	-	-	-	-
7.	ОО интернатного типа	-	-	-	-	-	-
8.	ОО вечернего типа	-	-	-	-	-	-
9.	ОО для обучающихся с отклонениями в развитии	-	-	-	-	-	-
10.	ОО для детей-сирот, детей оставшихся без попечения	-	-	-	-	-	-
	Всего	2	-	573	73	66	150

Распределение педагогических работников образовательных организаций по возрасту

№	Возраст	Педагогические работники					
		всего		учителя		прочие	
1	Моложе 25 лет	1	1,4%	1	1,5%	0	0,0%
2	25–29	1	1,4%	1	1,5%	0	0,0%
3	30–34	3	4,1%	2	3,0%	1	14,3%
4	35–39	3	4,1%	2	3,0%	1	14,3%
5	40–44	8	11,0%	8	12,1%	0	0,0%
6	45–49	11	15,1%	9	13,6%	2	28,6%
7	50–54	12	16,4%	12	18,2%	0	0,0%
8	55–59	21	28,8%	18	27,3%	3	42,9%
9	60–64	10	13,7%	10	15,2%	0	0,0%
10	65 и более	3	4,1%	3	4,5%	0	0,0%
	Всего	73		66		7	

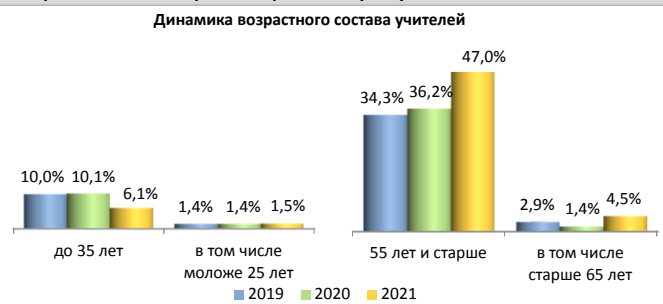

Распределение педагогических работников образовательных организаций по педагогическому стажу работы

№	Педагогический стаж работы	Педагогические работники					
		всего		учителя		прочие	
1	Не имеют стажа	0	0,0%	0	0,0%	0	0,0%
2	до 3	2	2,7%	2	3,0%	0	0,0%
3	от 3 до 5	3	4,1%	3	4,5%	0	0,0%
4	от 5 до 10	5	6,8%	4	6,1%	1	14,3%
5	от 10 до 15	4	5,5%	2	3,0%	2	28,6%
6	от 15 до 20	8	11,0%	7	10,6%	1	14,3%
7	20 и более	51	69,9%	48	72,7%	3	42,9%
	Всего	73		66		7	

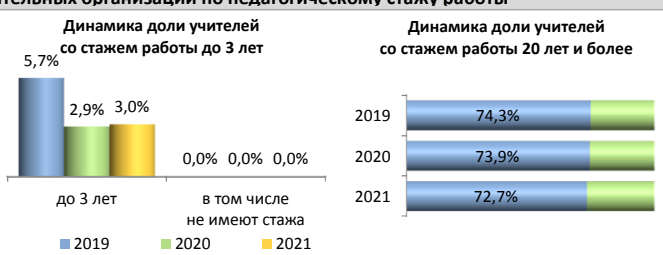

Распределение педагогических работников образовательных организаций по образованию

№	Образование	Педагогические работники					
		всего		учителя		прочие	
1	Высшее	58	79,5%	55	83,3%	3	42,9%
2	в том числе педагогическое	50	68,5%	49	74,2%	1	14,3%
3	Среднее профессиональное	14	19,2%	10	15,2%	4	57,1%
4	в том числе педагогическое	13	17,8%	9	13,6%	4	57,1%
5	Не имеют профессионального	1	1,4%	1	1,5%	0	0,0%
	Всего	73		66		7	

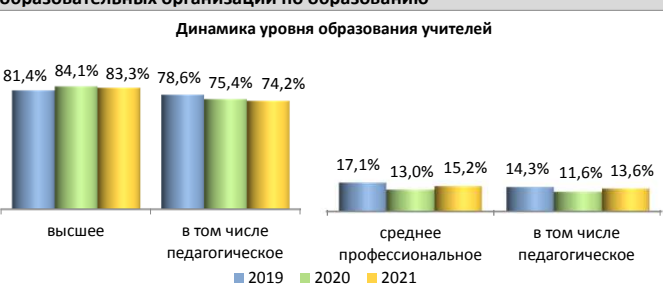

Распределение педагогических работников образовательных организаций по категориям

№	Категория	Педагогические работники					
		всего		учителя		прочие	
1	Высшая	22	30,1%	22	33,3%	0	0,0%
2	Первая	17	23,3%	16	24,2%	1	14,3%
3	Без категории	34	46,6%	28	42,4%	6	85,7%
4	Женщины	67	91,8%	60	90,9%	7	100,0%
	Всего	73		66		7	



Движение педагогических работников образовательных организаций

№	Наименование	Педагогические работники					
		всего		учителя		прочие	
1	Число педагогических ставок по штату	91,83	52,7%	80,79	46,3%	11,04	6,3%
2	Занято ставок	89,42	97,4%	80,79	100,0%	8,63	78,2%
3	из них своими работниками	88,62	96,5%	80,49	99,6%	8,13	73,6%
4	Ставок свободно	2,41	2,6%	0	0,0%	2,41	21,8%
	Число всех ставок в организации	174,38					

№	Наименование	Педагогические работники					
		всего		учителя		прочие	
1	Принято работников	1	1,4%	1	1,5%	0	0,0%
2	из них выпускники: с высшим образованием	1	100,0%	1	100,0%	0	0,0%
3	со средним профессиональным образованием	0	0,0%	0	0,0%	0	0,0%
4	Выбыло работников	8	11,0%	8	12,1%	0	0,0%
5	из них по собственному желанию	5	62,5%	5	62,5%	0	0,0%

Распределение по возрасту руководителей и учителей

№	Возраст	Руководители		Заместители руководителя		Учителя начальных классов	
		Число	Процент	Число	Процент	Число	Процент
1	Моложе 25 лет	0	0,0%	0	0,0%	0	0,0%
2	25–29	0	0,0%	0	0,0%	1	5,9%
3	30–34	0	0,0%	0	0,0%	1	5,9%
4	35–39	0	0,0%	1	25,0%	0	0,0%
5	40–44	0	0,0%	1	25,0%	2	11,8%
6	45–49	0	0,0%	1	25,0%	3	17,6%
7	50–54	0	0,0%	0	0,0%	3	17,6%
8	55–59	0	0,0%	0	0,0%	5	29,4%
9	60–64	1	50,0%	1	25,0%	2	11,8%
10	65 и более	1	50,0%	0	0,0%	0	0,0%
Всего		2		4		17	

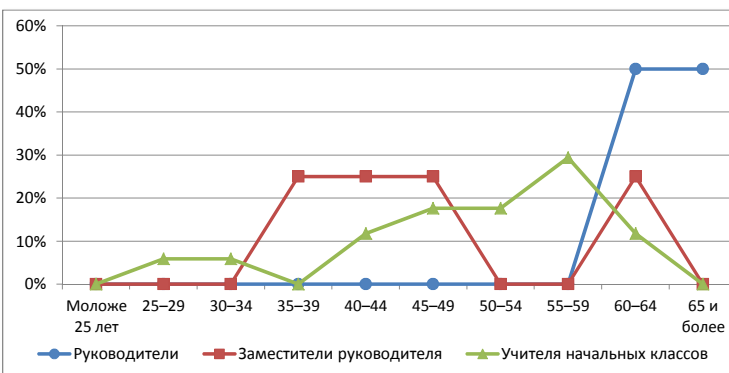

№	Возраст	Русский язык и литература		Иностранный язык		История, экономика, обществознание, право	
		Число	Процент	Число	Процент	Число	Процент
1	Моложе 25 лет	0	0,0%	1	14,3%	0	0,0%
2	25–29	0	0,0%	0	0,0%	0	0,0%
3	30–34	0	0,0%	0	0,0%	0	0,0%
4	35–39	0	0,0%	2	28,6%	0	0,0%
5	40–44	1	10,0%	1	14,3%	0	0,0%
6	45–49	1	10,0%	0	0,0%	0	0,0%
7	50–54	2	20,0%	0	0,0%	1	25,0%
8	55–59	5	50,0%	0	0,0%	1	25,0%
9	60–64	1	10,0%	1	14,3%	2	50,0%
10	65 и более	0	0,0%	2	28,6%	0	0,0%
Всего		10		7		4	

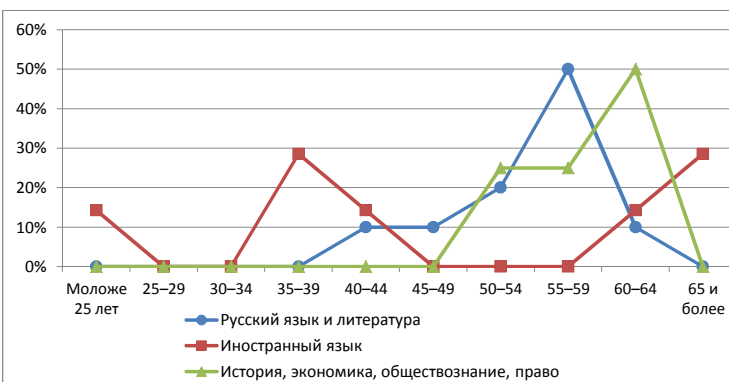

№	Возраст	Математика		Физика		Информатика	
		Число	Процент	Число	Процент	Число	Процент
1	Моложе 25 лет	0	0,0%	0	0,0%	0	0,0%
2	25–29	0	0,0%	0	0,0%	0	0,0%
3	30–34	0	0,0%	0	0,0%	1	100,0%
4	35–39	0	0,0%	0	0,0%	0	0,0%
5	40–44	0	0,0%	0	0,0%	0	0,0%
6	45–49	2	28,6%	0	0,0%	0	0,0%
7	50–54	2	28,6%	0	0,0%	0	0,0%
8	55–59	2	28,6%	0	0,0%	0	0,0%
9	60–64	0	0,0%	1	100,0%	0	0,0%
10	65 и более	1	14,3%	0	0,0%	0	0,0%
Всего		7		1		1	

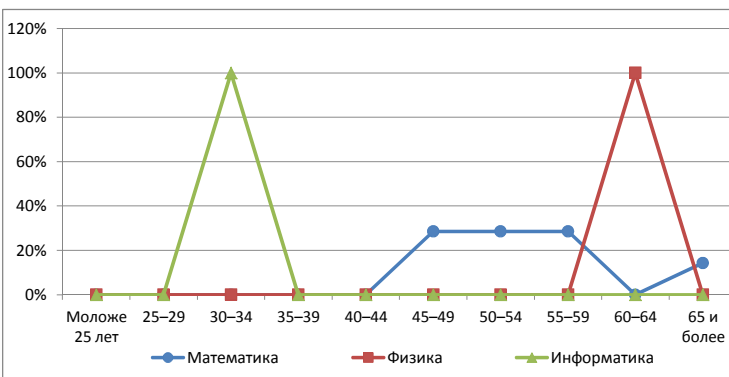

№	Возраст	Химия		Биология		География	
		Число	Процент	Число	Процент	Число	Процент
1	Моложе 25 лет	0	0,0%	0	0,0%	0	0,0%
2	25–29	0	0,0%	0	0,0%	0	0,0%
3	30–34	0	0,0%	0	0,0%	0	0,0%
4	35–39	0	0,0%	0	0,0%	0	0,0%
5	40–44	0	0,0%	0	0,0%	1	33,3%
6	45–49	1	100,0%	0	0,0%	0	0,0%
7	50–54	0	0,0%	1	33,3%	0	0,0%
8	55–59	0	0,0%	2	66,7%	1	33,3%
9	60–64	0	0,0%	0	0,0%	1	33,3%
10	65 и более	0	0,0%	0	0,0%	0	0,0%
Всего		1		3		3	

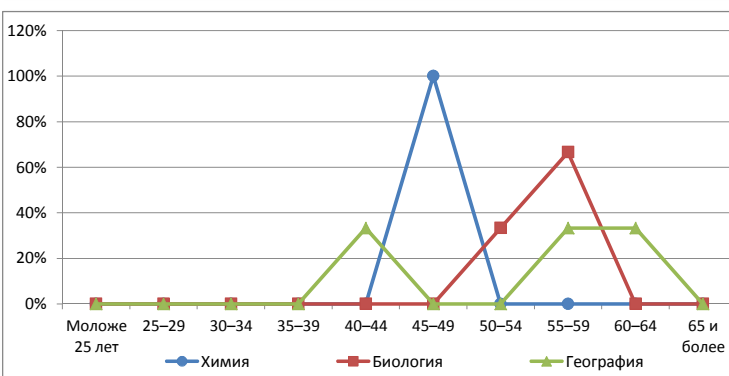

№	Возраст	Физическая культура		ОБЖ		Трудовое обучение	
		Число	Процент	Число	Процент	Число	Процент
1	Моложе 25 лет	0	0,0%	0	0,0%	0	0,0%
2	25–29	0	0,0%	0	0,0%	0	0,0%
3	30–34	0	0,0%	0	0,0%	0	0,0%
4	35–39	0	0,0%	0	0,0%	0	0,0%
5	40–44	1	33,3%	0	0,0%	1	20,0%
6	45–49	1	33,3%	0	0,0%	1	20,0%
7	50–54	0	0,0%	0	0,0%	1	20,0%
8	55–59	0	0,0%	1	100,0%	1	20,0%
9	60–64	1	33,3%	0	0,0%	1	20,0%
10	65 и более	0	0,0%	0	0,0%	0	0,0%
Всего		3		1		5	

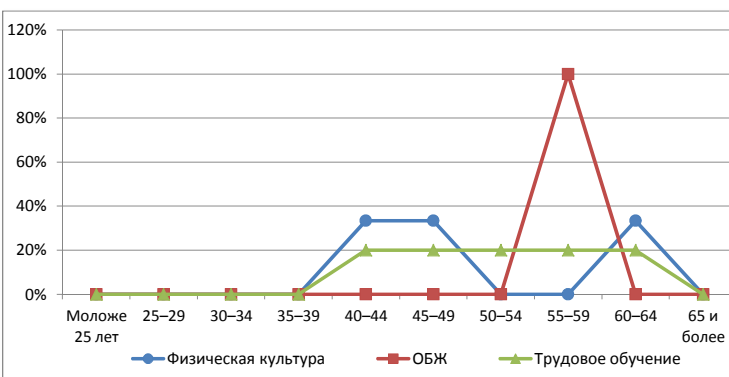

Лузский муниципальный округ

Сеть общеобразовательных организаций

№		Количество организаций		Количество обучающихся	Количество педагогов	Количество учителей	Всего работников
		ГОУ	МОУ				
1.	Начальные школы	-	1	6	2	1	11
2.	Основные школы	-	2	109	14	13	35
3.	Средние школы	1	2	1502	93	80	175
4.	Средние школы с УИОП	-	-	-	-	-	-
5.	Гимназия	-	-	-	-	-	-
6.	Лицей	-	-	-	-	-	-
7.	ОО интернатного типа	-	-	-	-	-	-
8.	ОО вечернего типа	-	-	-	-	-	-
9.	ОО для обучающихся с отклонениями в развитии	-	-	-	-	-	-
10.	ОО для детей-сирот, детей оставшихся без попечения	-	-	-	-	-	-
Всего		1	5	1617	109	94	221

Распределение педагогических работников образовательных организаций по возрасту

№	Возраст	Педагогические работники					
		всего	учителя		прочие		
1	Моложе 25 лет	1	0,9%	1	1,1%	0	0,0%
2	25–29	5	4,6%	5	5,3%	0	0,0%
3	30–34	10	9,2%	9	9,6%	1	6,7%
4	35–39	6	5,5%	3	3,2%	3	20,0%
5	40–44	13	11,9%	11	11,7%	2	13,3%
6	45–49	19	17,4%	17	18,1%	2	13,3%
7	50–54	16	14,7%	13	13,8%	3	20,0%
8	55–59	24	22,0%	22	23,4%	2	13,3%
9	60–64	12	11,0%	10	10,6%	2	13,3%
10	65 и более	3	2,8%	3	3,2%	0	0,0%
Всего		109		94		15	

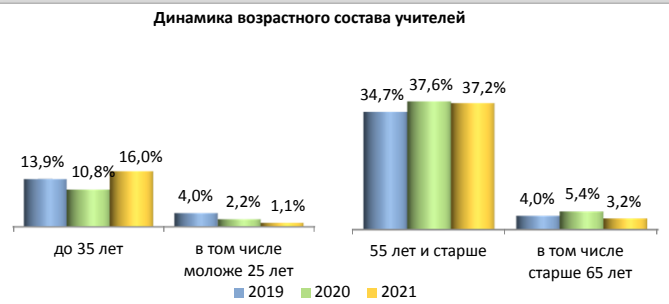

Распределение педагогических работников образовательных организаций по педагогическому стажу работы

№	Педагогический стаж работы	Педагогические работники					
		всего	учителя		прочие		
1	Не имеют стажа	3	2,8%	2	2,1%	1	6,7%
2	до 3	1	0,9%	1	1,1%	0	0,0%
3	от 3 до 5	6	5,5%	6	6,4%	0	0,0%
4	от 5 до 10	9	8,3%	8	8,5%	1	6,7%
5	от 10 до 15	11	10,1%	4	4,3%	7	46,7%
6	от 15 до 20	5	4,6%	5	5,3%	0	0,0%
7	20 и более	74	67,9%	68	72,3%	6	40,0%
Всего		109		94		15	

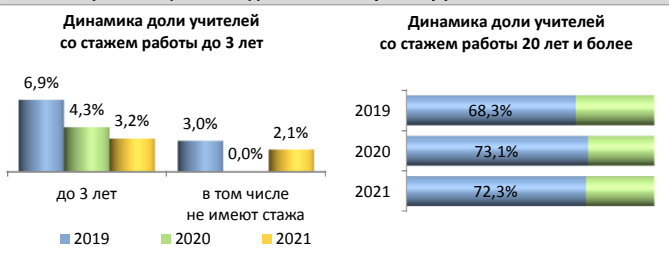

Распределение педагогических работников образовательных организаций по образованию

№	Образование	Педагогические работники					
		всего	учителя		прочие		
1	Высшее	74	67,9%	66	70,2%	8	53,3%
2	в том числе педагогическое	63	57,8%	57	60,6%	6	40,0%
3	Среднее профессиональное	35	32,1%	28	29,8%	7	46,7%
4	в том числе педагогическое	30	27,5%	24	25,5%	6	40,0%
5	Не имеют профессионального	0	0,0%	0	0,0%	0	0,0%
Всего		109		94		15	

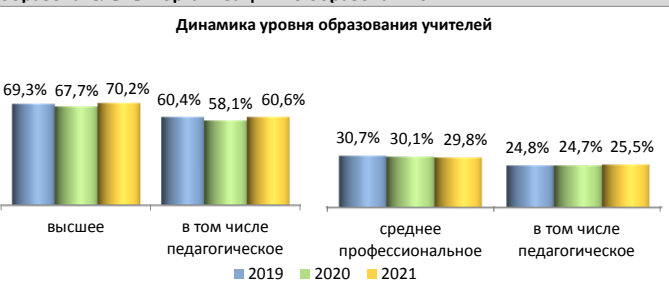

Распределение педагогических работников образовательных организаций по категориям

№	Категория	Педагогические работники					
		всего	учителя		прочие		
1	Высшая	19	17,4%	18	19,1%	1	6,7%
2	Первая	52	47,7%	49	52,1%	3	20,0%
3	Без категории	38	34,9%	27	28,7%	11	73,3%
4	Женщины	102	93,6%	87	92,6%	15	100,0%
Всего		109		94		15	

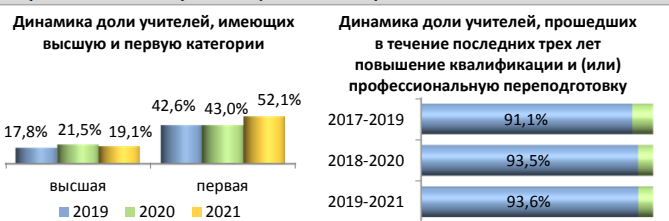

Движение педагогических работников образовательных организаций

№	Наименование	Педагогические работники					
		всего	учителя		прочие		
1	Число педагогических ставок по штату	145,5	55,1%	129,25	48,9%	16,25	6,2%
2	Занято ставок	144,5	99,3%	129,25	100,0%	15,25	93,8%
3	из них своими работниками	141,78	97,4%	126,53	97,9%	15,25	93,8%
4	Ставок свободно	1	0,7%	0	0,0%	1	6,2%
Число всех ставок в организации		264,1					

№	Наименование	Педагогические работники					
		всего	учителя		прочие		
1	Принято работников	11	10,1%	10	10,6%	1	6,7%
2	из них выпускники: с высшим образованием	2	18,2%	2	20,0%	0	0,0%
3	со средним профессиональным образованием	1	9,1%	1	10,0%	0	0,0%
4	Выбыло работников	13	11,9%	9	9,6%	4	26,7%
5	из них по собственному желанию	13	100,0%	9	100,0%	4	100,0%

Распределение по возрасту руководителей и учителей

№	Возраст	Руководители		Заместители руководителя		Учителя начальных классов	
		Число	Процент	Число	Процент	Число	Процент
1	Моложе 25 лет	0	0,0%	0	0,0%	1	3,2%
2	25–29	0	0,0%	0	0,0%	1	3,2%
3	30–34	0	0,0%	0	0,0%	1	3,2%
4	35–39	0	0,0%	0	0,0%	1	3,2%
5	40–44	0	0,0%	0	0,0%	5	16,1%
6	45–49	3	50,0%	3	75,0%	8	25,8%
7	50–54	3	50,0%	0	0,0%	6	19,4%
8	55–59	0	0,0%	0	0,0%	6	19,4%
9	60–64	0	0,0%	1	25,0%	2	6,5%
10	65 и более	0	0,0%	0	0,0%	0	0,0%
Всего		6		4		31	

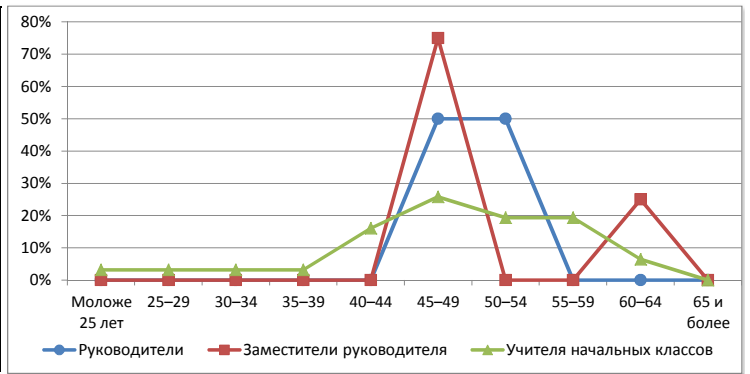

№	Возраст	Русский язык и литература		Иностранный язык		История, экономика, обществознание, право	
		Число	Процент	Число	Процент	Число	Процент
1	Моложе 25 лет	0	0,0%	0	0,0%	0	0,0%
2	25–29	1	7,7%	1	12,5%	0	0,0%
3	30–34	1	7,7%	1	12,5%	2	50,0%
4	35–39	1	7,7%	0	0,0%	0	0,0%
5	40–44	0	0,0%	0	0,0%	0	0,0%
6	45–49	3	23,1%	1	12,5%	1	25,0%
7	50–54	0	0,0%	1	12,5%	0	0,0%
8	55–59	5	38,5%	2	25,0%	0	0,0%
9	60–64	1	7,7%	1	12,5%	0	0,0%
10	65 и более	1	7,7%	1	12,5%	1	25,0%
Всего		13		8		4	

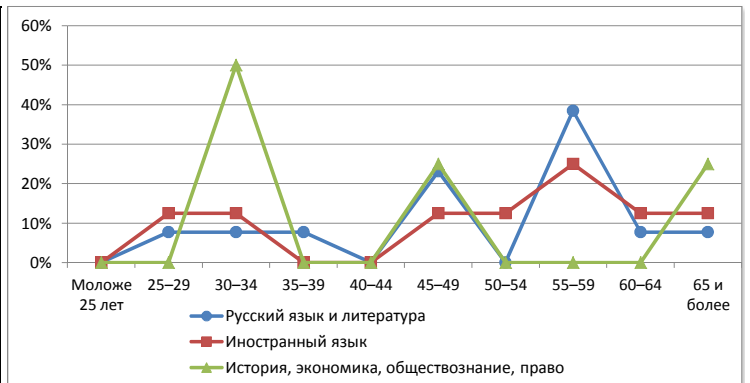

№	Возраст	Математика		Физика		Информатика	
		Число	Процент	Число	Процент	Число	Процент
1	Моложе 25 лет	0	0,0%	0	0,0%	0	0,0%
2	25–29	1	12,5%	0	0,0%	0	0,0%
3	30–34	0	0,0%	0	0,0%	2	66,7%
4	35–39	0	0,0%	0	0,0%	0	0,0%
5	40–44	1	12,5%	0	0,0%	0	0,0%
6	45–49	0	0,0%	0	0,0%	0	0,0%
7	50–54	0	0,0%	0	0,0%	0	0,0%
8	55–59	4	50,0%	2	66,7%	1	33,3%
9	60–64	2	25,0%	1	33,3%	0	0,0%
10	65 и более	0	0,0%	0	0,0%	0	0,0%
Всего		8		3		3	



№	Возраст	Химия		Биология		География	
		Число	Процент	Число	Процент	Число	Процент
1	Моложе 25 лет	0	0,0%	0	0,0%	0	0,0%
2	25–29	0	0,0%	0	0,0%	0	0,0%
3	30–34	0	0,0%	0	0,0%	0	0,0%
4	35–39	0	0,0%	0	0,0%	0	0,0%
5	40–44	1	33,3%	1	50,0%	1	25,0%
6	45–49	0	0,0%	0	0,0%	1	25,0%
7	50–54	0	0,0%	0	0,0%	1	25,0%
8	55–59	2	66,7%	0	0,0%	0	0,0%
9	60–64	0	0,0%	1	50,0%	1	25,0%
10	65 и более	0	0,0%	0	0,0%	0	0,0%
Всего		3		2		4	

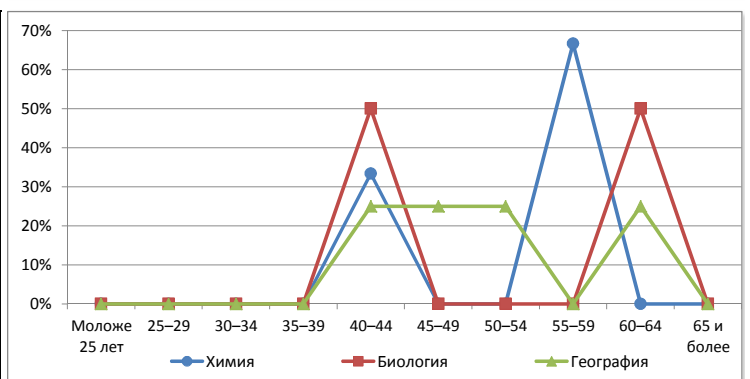

№	Возраст	Физическая культура		ОБЖ		Трудовое обучение	
		Число	Процент	Число	Процент	Число	Процент
1	Моложе 25 лет	0	0,0%	0	0,0%	0	0,0%
2	25–29	1	16,7%	0	0,0%	0	0,0%
3	30–34	2	33,3%	0	0,0%	0	0,0%
4	35–39	1	16,7%	0	0,0%	0	0,0%
5	40–44	1	16,7%	0	0,0%	1	33,3%
6	45–49	0	0,0%	0	0,0%	0	0,0%
7	50–54	1	16,7%	0	0,0%	1	33,3%
8	55–59	0	0,0%	0	0,0%	0	0,0%
9	60–64	0	0,0%	0	0,0%	1	33,3%
10	65 и более	0	0,0%	0	0,0%	0	0,0%
Всего		6		0		3	

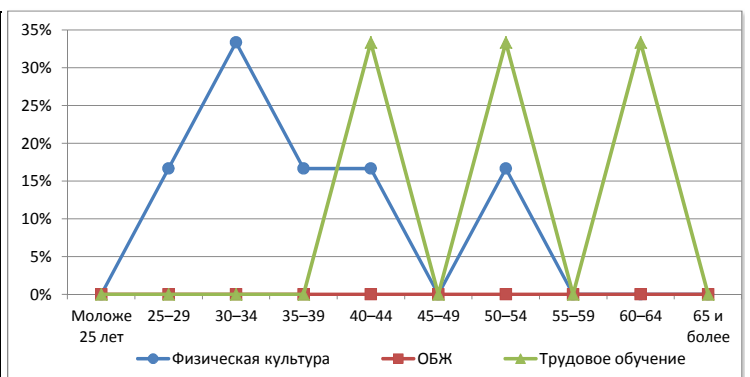

Малмыжский район**Сеть общеобразовательных организаций**

№		Количество организаций		Количество обучающихся	Количество педагогов	Количество учителей	Всего работников
		ГОУ	МОУ				
1.	Начальные школы	-	1ф	17	3	2	10
2.	Основные школы	-	9	266	65	57	151
3.	Средние школы	-	9	1500	144	132	297
4.	Средние школы с УИОП	-	-	-	-	-	-
5.	Гимназия	-	-	-	-	-	-
6.	Лицей	1	-	608	37	34	62
7.	ОО интернатного типа	-	-	-	-	-	-
8.	ОО вечернего типа	-	-	-	-	-	-
9.	ОО для обучающихся с отклонениями в развитии	1	-	108	20	12	40
10.	ОО для детей-сирот, детей оставшихся без попечения	-	-	-	-	-	-
Всего		2	18+1ф	2499	269	237	560

Распределение педагогических работников образовательных организаций по возрасту

№	Возраст	Педагогические работники					
		всего		учителя		прочие	
1	Моложе 25 лет	9	3,3%	9	3,8%	0	0,0%
2	25-29	3	1,1%	1	0,4%	2	6,3%
3	30-34	14	5,2%	12	5,1%	2	6,3%
4	35-39	17	6,3%	15	6,3%	2	6,3%
5	40-44	26	9,7%	22	9,3%	4	12,5%
6	45-49	51	19,0%	44	18,6%	7	21,9%
7	50-54	77	28,6%	65	27,4%	12	37,5%
8	55-59	47	17,5%	45	19,0%	2	6,3%
9	60-64	22	8,2%	21	8,9%	1	3,1%
10	65 и более	3	1,1%	3	1,3%	0	0,0%
Всего		269		237		32	

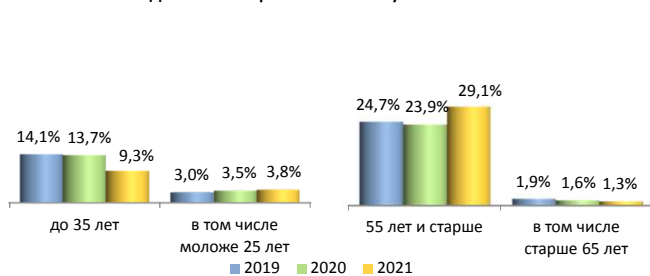
Динамика возрастного состава учителей**Распределение педагогических работников образовательных организаций по педагогическому стажу работы**

№	Педагогический стаж работы	Педагогические работники					
		всего		учителя		прочие	
1	Не имеют стажа	1	0,4%	1	0,4%	0	0,0%
2	до 3	12	4,5%	9	3,8%	3	9,4%
3	от 3 до 5	5	1,9%	5	2,1%	0	0,0%
4	от 5 до 10	11	4,1%	9	3,8%	2	6,3%
5	от 10 до 15	21	7,8%	18	7,6%	3	9,4%
6	от 15 до 20	23	8,6%	17	7,2%	6	18,8%
7	20 и более	196	72,9%	178	75,1%	18	56,3%
Всего		269		237		32	

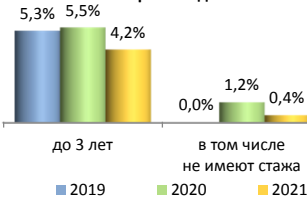
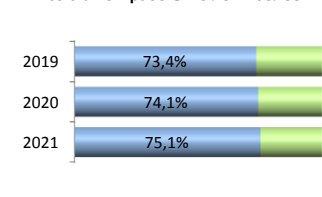
Динамика доли учителей со стажем работы до 3 лет**Динамика доли учителей со стажем работы 20 лет и более****Распределение педагогических работников образовательных организаций по образованию**

№	Образование	Педагогические работники					
		всего		учителя		прочие	
1	Высшее	195	72,5%	179	75,5%	16	50,0%
2	в том числе педагогическое	188	69,9%	175	73,8%	13	40,6%
3	Среднее профессиональное	70	26,0%	54	22,8%	16	50,0%
4	в том числе педагогическое	68	25,3%	52	21,9%	16	50,0%
5	Не имеют профессионального	4	1,5%	4	1,7%	0	0,0%
Всего		269		237		32	

Динамика уровня образования учителей**Распределение педагогических работников образовательных организаций по категориям**

№	Категория	Педагогические работники					
		всего		учителя		прочие	
1	Высшая	88	32,7%	81	34,2%	7	21,9%
2	Первая	96	35,7%	87	36,7%	9	28,1%
3	Без категории	85	31,6%	69	29,1%	16	50,0%
4	Женщины	240	89,2%	209	88,2%	31	96,9%
Всего		269		237		32	

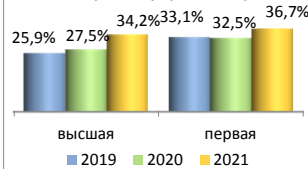
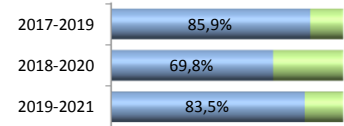
Динамика доли учителей, имеющих высшую и первую категории**Динамика доли учителей, прошедших в течение последних трех лет повышение квалификации и (или) профессиональную переподготовку****Движение педагогических работников образовательных организаций**

№	Наименование	Педагогические работники					
		всего		учителя		прочие	
1	Число педагогических ставок по штату	372,62	55,4%	336,7	50,1%	35,92	5,3%
2	Занято ставок	370,62	99,5%	335,7	99,7%	34,92	97,2%
3	из них своими работниками	364,82	97,9%	329,9	98,0%	34,92	97,2%
4	Ставок свободно	2	0,5%	1	0,3%	1	2,8%
Число всех ставок в организации		672,12					

№	Наименование	Педагогические работники					
		всего		учителя		прочие	
1	Принято работников	40	14,9%	38	16,0%	2	6,3%
2	из них выпускники: с высшим образованием	23	57,5%	22	57,9%	1	50,0%
3	со средним профессиональным образованием	9	22,5%	9	23,7%	0	0,0%
4	Выбыло работников	61	22,7%	56	23,6%	5	15,6%
5	из них по собственному-му желанию	61	100,0%	56	100,0%	5	100,0%

Распределение по возрасту руководителей и учителей

№	Возраст	Руководители		Заместители руководителя		Учителя начальных классов	
		Число	Процент	Число	Процент	Число	Процент
1	Моложе 25 лет	0	0,0%	0	0,0%	6	8,8%
2	25–29	0	0,0%	1	7,1%	0	0,0%
3	30–34	0	0,0%	0	0,0%	3	4,4%
4	35–39	2	10,0%	1	7,1%	1	1,5%
5	40–44	1	5,0%	4	28,6%	8	11,8%
6	45–49	2	10,0%	6	42,9%	12	17,6%
7	50–54	7	35,0%	1	7,1%	19	27,9%
8	55–59	7	35,0%	0	0,0%	16	23,5%
9	60–64	1	5,0%	1	7,1%	3	4,4%
10	65 и более	0	0,0%	0	0,0%	0	0,0%
Всего		20		14		68	

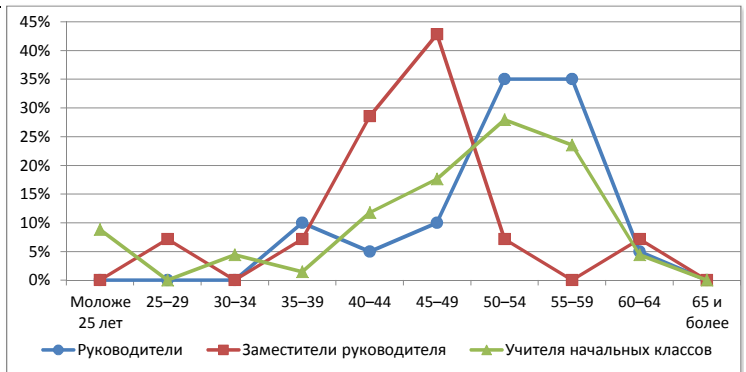

№	Возраст	Русский язык и литература		Иностранный язык		История, экономика, обществознание, право	
		Число	Процент	Число	Процент	Число	Процент
1	Моложе 25 лет	0	0,0%	2	9,5%	0	0,0%
2	25–29	0	0,0%	1	4,8%	0	0,0%
3	30–34	2	6,7%	2	9,5%	0	0,0%
4	35–39	1	3,3%	1	4,8%	1	5,9%
5	40–44	1	3,3%	0	0,0%	0	0,0%
6	45–49	6	20,0%	1	4,8%	2	11,8%
7	50–54	13	43,3%	6	28,6%	6	35,3%
8	55–59	5	16,7%	4	19,0%	2	11,8%
9	60–64	2	6,7%	4	19,0%	5	29,4%
10	65 и более	0	0,0%	0	0,0%	1	5,9%
Всего		30		21		17	

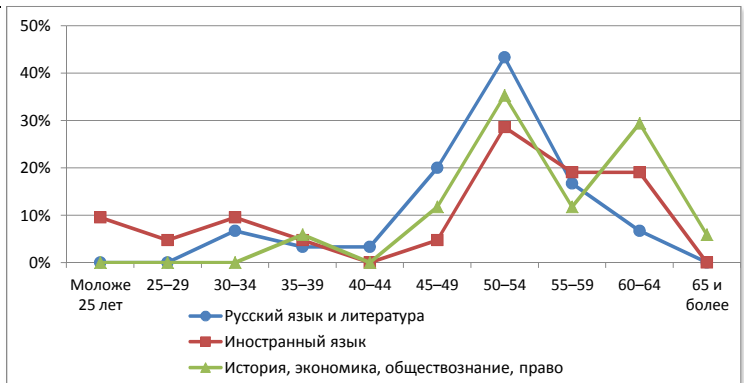

№	Возраст	Математика		Физика		Информатика	
		Число	Процент	Число	Процент	Число	Процент
1	Моложе 25 лет	1	3,8%	0	0,0%	0	0,0%
2	25–29	0	0,0%	0	0,0%	0	0,0%
3	30–34	1	3,8%	0	0,0%	0	0,0%
4	35–39	3	11,5%	0	0,0%	1	50,0%
5	40–44	2	7,7%	0	0,0%	1	50,0%
6	45–49	4	15,4%	2	20,0%	0	0,0%
7	50–54	6	23,1%	3	30,0%	0	0,0%
8	55–59	7	26,9%	3	30,0%	0	0,0%
9	60–64	1	3,8%	2	20,0%	0	0,0%
10	65 и более	1	3,8%	0	0,0%	0	0,0%
Всего		26		10		2	

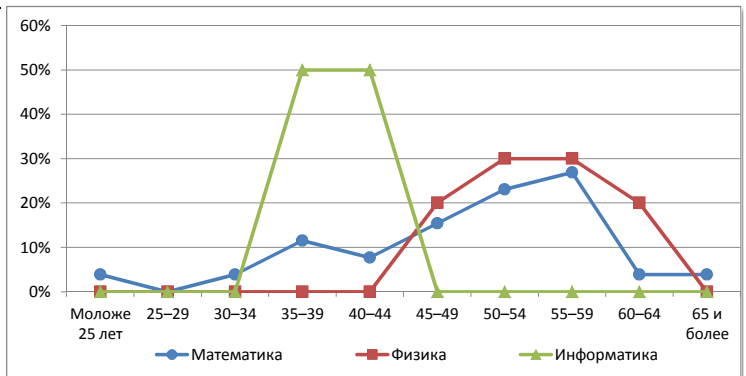

№	Возраст	Химия		Биология		География	
		Число	Процент	Число	Процент	Число	Процент
1	Моложе 25 лет	0	0,0%	0	0,0%	0	0,0%
2	25–29	0	0,0%	0	0,0%	0	0,0%
3	30–34	1	12,5%	2	22,2%	1	10,0%
4	35–39	1	12,5%	0	0,0%	2	20,0%
5	40–44	2	25,0%	1	11,1%	0	0,0%
6	45–49	2	25,0%	4	44,4%	5	50,0%
7	50–54	1	12,5%	1	11,1%	2	20,0%
8	55–59	0	0,0%	0	0,0%	0	0,0%
9	60–64	1	12,5%	1	11,1%	0	0,0%
10	65 и более	0	0,0%	0	0,0%	0	0,0%
Всего		8		9		10	

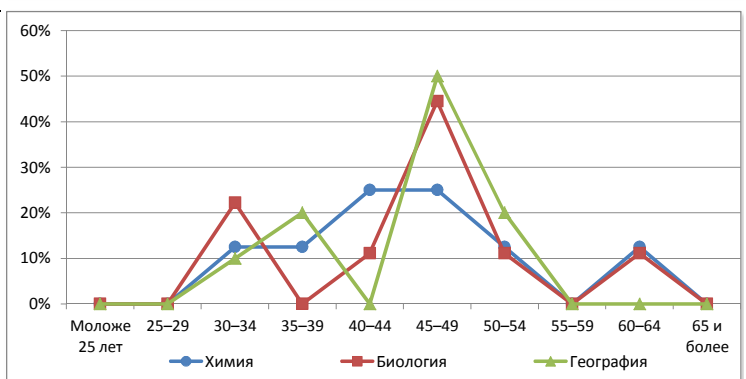

№	Возраст	Физическая культура		ОБЖ		Трудовое обучение	
		Число	Процент	Число	Процент	Число	Процент
1	Моложе 25 лет	0	0,0%	0	0,0%	0	0,0%
2	25–29	0	0,0%	0	0,0%	0	0,0%
3	30–34	0	0,0%	0	0,0%	0	0,0%
4	35–39	1	5,3%	0	0,0%	3	30,0%
5	40–44	4	21,1%	0	0,0%	2	20,0%
6	45–49	4	21,1%	0	0,0%	1	10,0%
7	50–54	5	26,3%	0	0,0%	1	10,0%
8	55–59	3	15,8%	0	0,0%	2	20,0%
9	60–64	1	5,3%	0	0,0%	1	10,0%
10	65 и более	1	5,3%	0	0,0%	0	0,0%
Всего		19		0		10	

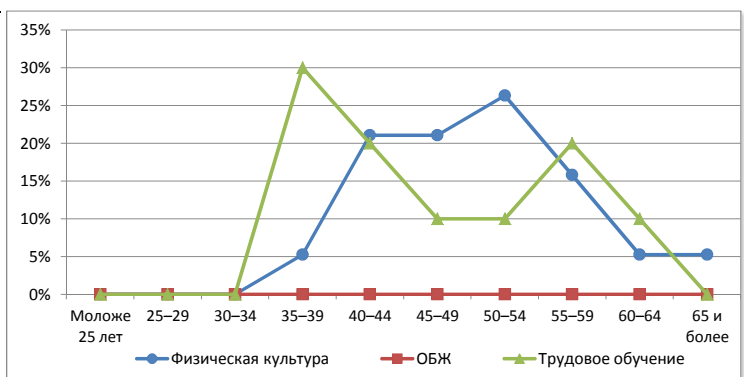

Мурашинский муниципальный округ

Сеть общеобразовательных организаций

№		Количество организаций		Количество обучающихся	Количество педагогов	Количество учителей	Всего работников
		ГОУ	МОУ				
1.	Начальные школы	-	1	11	2	1	10
2.	Основные школы	-	1	21	6	6	8
3.	Средние школы	1	3	1132	78	71	120
4.	Средние школы с УИОП	-	-	-	-	-	-
5.	Гимназия	-	-	-	-	-	-
6.	Лицей	-	-	-	-	-	-
7.	ОО интернатного типа	-	-	-	-	-	-
8.	ОО вечернего типа	-	-	-	-	-	-
9.	ОО для обучающихся с отклонениями в развитии	-	-	-	-	-	-
10.	ОО для детей-сирот, детей оставшихся без попечения	-	-	-	-	-	-
Всего		1	5	1164	86	78	138

Распределение педагогических работников образовательных организаций по возрасту

№	Возраст	Педагогические работники					
		всего		учителя		прочие	
1	Моложе 25 лет	3	3,5%	2	2,6%	1	12,5%
2	25-29	3	3,5%	3	3,8%	0	0,0%
3	30-34	5	5,8%	5	6,4%	0	0,0%
4	35-39	4	4,7%	3	3,8%	1	12,5%
5	40-44	5	5,8%	5	6,4%	0	0,0%
6	45-49	22	25,6%	19	24,4%	3	37,5%
7	50-54	14	16,3%	13	16,7%	1	12,5%
8	55-59	15	17,4%	14	17,9%	1	12,5%
9	60-64	6	7,0%	6	7,7%	0	0,0%
10	65 и более	9	10,5%	8	10,3%	1	12,5%
Всего		86		78		8	

Динамика возрастного состава учителей

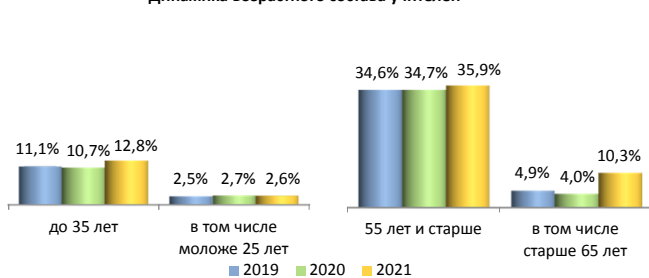

Распределение педагогических работников образовательных организаций по педагогическому стажу работы

№	Педагогический стаж работы	Педагогические работники					
		всего		учителя		прочие	
1	Не имеют стажа	0	0,0%	0	0,0%	0	0,0%
2	до 3	5	5,8%	3	3,8%	2	25,0%
3	от 3 до 5	1	1,2%	1	1,3%	0	0,0%
4	от 5 до 10	9	10,5%	8	10,3%	1	12,5%
5	от 10 до 15	4	4,7%	3	3,8%	1	12,5%
6	от 15 до 20	4	4,7%	3	3,8%	1	12,5%
7	20 и более	63	73,3%	60	76,9%	3	37,5%
Всего		86		78		8	

Динамика доли учителей со стажем работы до 3 лет

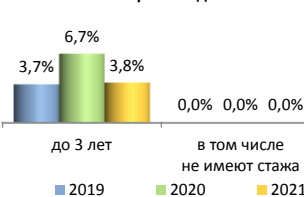

Динамика доли учителей со стажем работы 20 лет и более

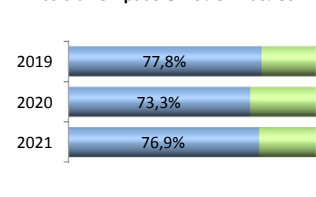

Распределение педагогических работников образовательных организаций по образованию

№	Образование	Педагогические работники					
		всего		учителя		прочие	
1	Высшее	72	83,7%	67	85,9%	5	62,5%
2	в том числе педагогическое	68	79,1%	65	83,3%	3	37,5%
3	Среднее профессиональное	14	16,3%	11	14,1%	3	37,5%
4	в том числе педагогическое	12	14,0%	10	12,8%	2	25,0%
5	Не имеют профессионального	0	0,0%	0	0,0%	0	0,0%
Всего		86		78		8	

Динамика уровня образования учителей



Распределение педагогических работников образовательных организаций по категориям

№	Категория	Педагогические работники					
		всего		учителя		прочие	
1	Высшая	9	10,5%	9	11,5%	0	0,0%
2	Первая	21	24,4%	21	26,9%	0	0,0%
3	Без категории	56	65,1%	48	61,5%	8	100,0%
4	Женщины	83	96,5%	75	96,2%	8	100,0%
Всего		86		78		8	

Динамика доли учителей, имеющих высшую и первую категории

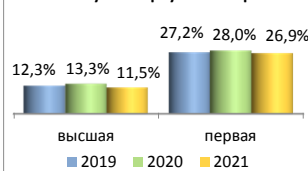

Динамика доли учителей, прошедших в течение последних трех лет повышение квалификации и (или) профессиональную переподготовку

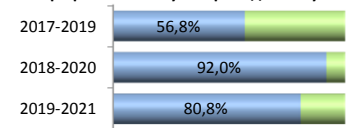

Движение педагогических работников образовательных организаций

№	Наименование	Педагогические работники					
		всего		учителя		прочие	
1	Число педагогических ставок по штату	122,45	63,2%	111,57	57,6%	10,88	5,6%
2	Занято ставок	122,45	100,0%	111,57	100,0%	10,88	100,0%
3	из них своими работниками	116,92	95,5%	106,48	95,4%	10,44	96,0%
4	Ставок свободно	0	0,0%	0	0,0%	0	0,0%
Число всех ставок в организации		193,75					

№	Наименование	Педагогические работники					
		всего		учителя		прочие	
1	Принято работников	12	14,0%	11	14,1%	1	12,5%
2	из них выпускники: с высшим образованием	8	66,7%	7	63,6%	1	100,0%
3	со средним профессиональным образованием	1	8,3%	1	9,1%	0	0,0%
4	Выбыло работников	8	9,3%	8	10,3%	0	0,0%
5	из них по собственному-му желанию	6	75,0%	6	75,0%	0	0,0%

Распределение по возрасту руководителей и учителей

№	Возраст	Руководители		Заместители руководителя		Учителя начальных классов	
		Число	Процент	Число	Процент	Число	Процент
1	Моложе 25 лет	0	0,0%	0	0,0%	2	7,4%
2	25–29	0	0,0%	0	0,0%	0	0,0%
3	30–34	0	0,0%	0	0,0%	1	3,7%
4	35–39	1	16,7%	1	25,0%	0	0,0%
5	40–44	0	0,0%	0	0,0%	0	0,0%
6	45–49	2	33,3%	2	50,0%	8	29,6%
7	50–54	2	33,3%	0	0,0%	7	25,9%
8	55–59	1	16,7%	1	25,0%	5	18,5%
9	60–64	0	0,0%	0	0,0%	3	11,1%
10	65 и более	0	0,0%	0	0,0%	1	3,7%
Всего		6		4		27	

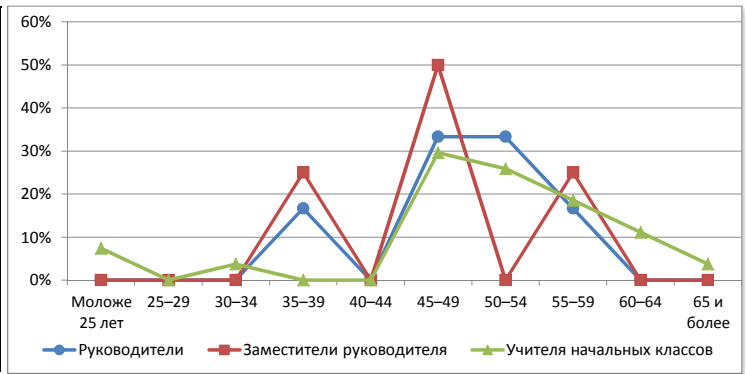

№	Возраст	Русский язык и литература		Иностранный язык		История, экономика, обществознание, право	
		Число	Процент	Число	Процент	Число	Процент
1	Моложе 25 лет	0	0,0%	0	0,0%	0	0,0%
2	25–29	0	0,0%	1	12,5%	1	20,0%
3	30–34	1	9,1%	0	0,0%	0	0,0%
4	35–39	0	0,0%	3	37,5%	0	0,0%
5	40–44	1	9,1%	0	0,0%	0	0,0%
6	45–49	4	36,4%	1	12,5%	1	20,0%
7	50–54	1	9,1%	1	12,5%	0	0,0%
8	55–59	3	27,3%	0	0,0%	0	0,0%
9	60–64	0	0,0%	1	12,5%	1	20,0%
10	65 и более	1	9,1%	1	12,5%	2	40,0%
Всего		11		8		5	

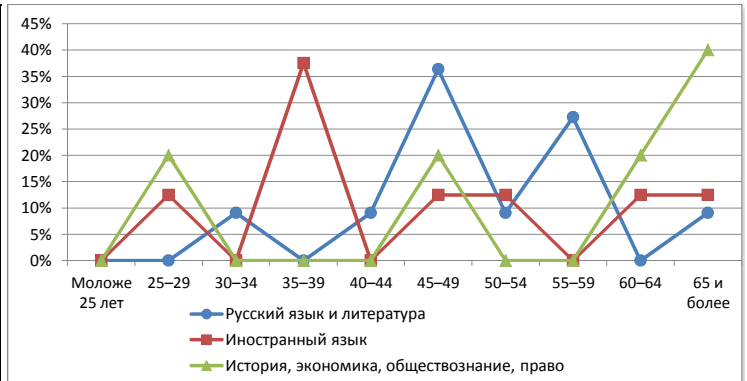

№	Возраст	Математика		Физика		Информатика	
		Число	Процент	Число	Процент	Число	Процент
1	Моложе 25 лет	0	0,0%	0	0,0%	0	0,0%
2	25–29	1	11,1%	0	0,0%	0	0,0%
3	30–34	1	11,1%	0	0,0%	0	0,0%
4	35–39	0	0,0%	0	0,0%	0	0,0%
5	40–44	1	11,1%	0	0,0%	1	50,0%
6	45–49	2	22,2%	0	0,0%	0	0,0%
7	50–54	2	22,2%	0	0,0%	0	0,0%
8	55–59	0	0,0%	3	100,0%	0	0,0%
9	60–64	0	0,0%	0	0,0%	0	0,0%
10	65 и более	2	22,2%	0	0,0%	1	50,0%
Всего		9		3		2	

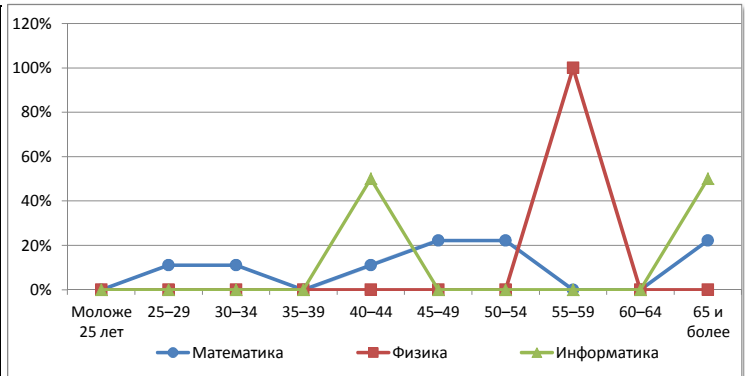

№	Возраст	Химия		Биология		География	
		Число	Процент	Число	Процент	Число	Процент
1	Моложе 25 лет	0	0,0%	0	0,0%	0	0,0%
2	25–29	0	0,0%	0	0,0%	0	0,0%
3	30–34	0	0,0%	0	0,0%	0	0,0%
4	35–39	0	0,0%	0	0,0%	0	0,0%
5	40–44	0	0,0%	0	0,0%	1	25,0%
6	45–49	0	0,0%	1	50,0%	1	25,0%
7	50–54	0	0,0%	1	50,0%	1	25,0%
8	55–59	0	0,0%	0	0,0%	0	0,0%
9	60–64	0	0,0%	0	0,0%	1	25,0%
10	65 и более	0	0,0%	0	0,0%	0	0,0%
Всего		0		2		4	

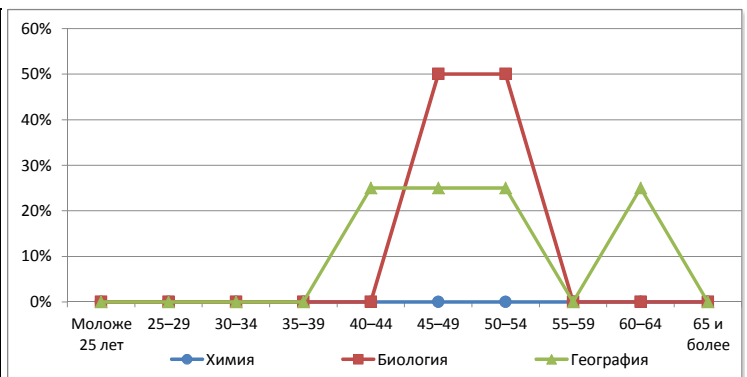

№	Возраст	Физическая культура		ОБЖ		Трудовое обучение	
		Число	Процент	Число	Процент	Число	Процент
1	Моложе 25 лет	0	0,0%	0	0,0%	0	0,0%
2	25–29	0	0,0%	0	0,0%	0	0,0%
3	30–34	2	40,0%	0	0,0%	0	0,0%
4	35–39	0	0,0%	0	0,0%	0	0,0%
5	40–44	0	0,0%	0	0,0%	0	0,0%
6	45–49	1	20,0%	0	0,0%	0	0,0%
7	50–54	0	0,0%	0	0,0%	0	0,0%
8	55–59	2	40,0%	0	0,0%	1	100,0%
9	60–64	0	0,0%	0	0,0%	0	0,0%
10	65 и более	0	0,0%	0	0,0%	0	0,0%
Всего		5		0		1	

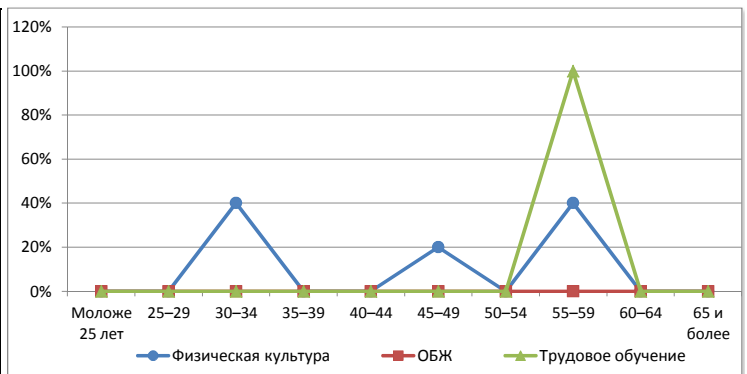

Нагорский район

Сеть общеобразовательных организаций

№		Количество организаций		Количество обучающихся	Количество педагогов	Количество учителей	Всего работников
		ГОУ	МОУ				
1.	Начальные школы	-	1ф	8	2	1	8
2.	Основные школы	-	1	32	7	6	18
3.	Средние школы	-	4	184	46	42	98
4.	Средние школы с УИОП	1	-	524	35	29	64
5.	Гимназия	-	-	-	-	-	-
6.	Лицей	-	-	-	-	-	-
7.	ОО интернатного типа	-	-	-	-	-	-
8.	ОО вечернего типа	-	-	-	-	-	-
9.	ОО для обучающихся с отклонениями в развитии	-	-	-	-	-	-
10.	ОО для детей-сирот, детей оставшихся без попечения	-	-	-	-	-	-
Всего		1	5+1ф	748	90	78	188

Распределение педагогических работников образовательных организаций по возрасту

№	Возраст	Педагогические работники					
		всего	учителя		прочие		
1	Моложе 25 лет	4	4,4%	1	1,3%	3	25,0%
2	25-29	1	1,1%	1	1,3%	0	0,0%
3	30-34	4	4,4%	4	5,1%	0	0,0%
4	35-39	6	6,7%	5	6,4%	1	8,3%
5	40-44	5	5,6%	5	6,4%	0	0,0%
6	45-49	15	16,7%	13	16,7%	2	16,7%
7	50-54	17	18,9%	16	20,5%	1	8,3%
8	55-59	18	20,0%	14	17,9%	4	33,3%
9	60-64	14	15,6%	13	16,7%	1	8,3%
10	65 и более	6	6,7%	6	7,7%	0	0,0%
Всего		90		78		12	

Динамика возрастного состава учителей

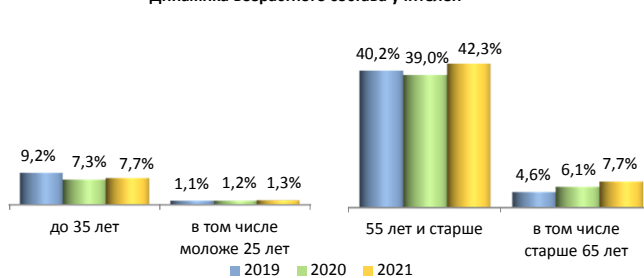

Распределение педагогических работников образовательных организаций по педагогическому стажу работы

№	Педагогический стаж работы	Педагогические работники					
		всего	учителя		прочие		
1	Не имеют стажа	0	0,0%	0	0,0%	0	0,0%
2	до 3	7	7,8%	5	6,4%	2	16,7%
3	от 3 до 5	4	4,4%	3	3,8%	1	8,3%
4	от 5 до 10	6	6,7%	4	5,1%	2	16,7%
5	от 10 до 15	2	2,2%	2	2,6%	0	0,0%
6	от 15 до 20	2	2,2%	2	2,6%	0	0,0%
7	20 и более	69	76,7%	62	79,5%	7	58,3%
Всего		90		78		12	

Динамика доли учителей со стажем работы до 3 лет

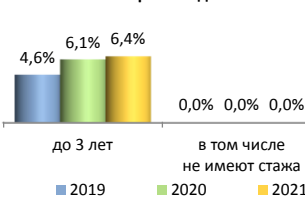

Динамика доли учителей со стажем работы 20 лет и более

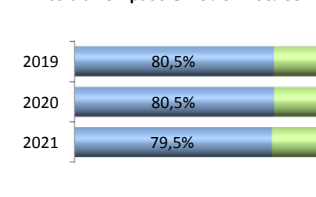

Распределение педагогических работников образовательных организаций по образованию

№	Образование	Педагогические работники					
		всего	учителя		прочие		
1	Высшее	65	72,2%	61	78,2%	4	33,3%
2	в том числе педагогическое	63	70,0%	59	75,6%	4	33,3%
3	Среднее профессиональное	24	26,7%	17	21,8%	7	58,3%
4	в том числе педагогическое	23	25,6%	16	20,5%	7	58,3%
5	Не имеют профессионального	1	1,1%	0	0,0%	1	8,3%
Всего		90		78		12	

Динамика уровня образования учителей



Распределение педагогических работников образовательных организаций по категориям

№	Категория	Педагогические работники					
		всего	учителя		прочие		
1	Высшая	11	12,2%	11	14,1%	0	0,0%
2	Первая	44	48,9%	41	52,6%	3	25,0%
3	Без категории	35	38,9%	26	33,3%	9	75,0%
4	Женщины	82	91,1%	70	89,7%	12	100,0%
Всего		90		78		12	

Динамика доли учителей, имеющих высшую и первую категории

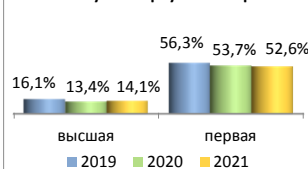

Динамика доли учителей, прошедших в течение последних трех лет повышение квалификации и (или) профессиональную переподготовку

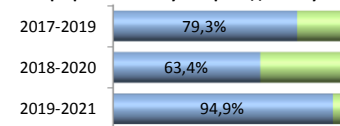

Движение педагогических работников образовательных организаций

№	Наименование	Педагогические работники					
		всего	учителя		прочие		
1	Число педагогических ставок по штату	126,08	54,2%	114,33	49,2%	11,75	5,1%
2	Занято ставок	126,08	100,0%	114,33	100,0%	11,75	100,0%
3	из них своими работниками	122,82	97,4%	111,07	97,1%	11,75	100,0%
4	Ставок свободно	0	0,0%	0	0,0%	0	0,0%
Число всех ставок в организации		232,48					

№	Наименование	Педагогические работники					
		всего	учителя		прочие		
1	Принято работников	5	5,6%	5	6,4%	0	0,0%
2	из них выпускники: с высшим образованием	2	40,0%	2	40,0%	0	0,0%
3	со средним профессиональным образованием	3	60,0%	3	60,0%	0	0,0%
4	Выбыло работников	10	11,1%	10	12,8%	0	0,0%
5	из них по собственному-му желанию	10	100,0%	10	100,0%	0	0,0%

Распределение по возрасту руководителей и учителей

№	Возраст	Руководители		Заместители руководителя		Учителя начальных классов	
		Число	Процент	Число	Процент	Число	Процент
1	Моложе 25 лет	0	0,0%	0	0,0%	1	5,0%
2	25–29	0	0,0%	0	0,0%	0	0,0%
3	30–34	0	0,0%	0	0,0%	1	5,0%
4	35–39	0	0,0%	0	0,0%	0	0,0%
5	40–44	1	16,7%	1	16,7%	1	5,0%
6	45–49	1	16,7%	1	16,7%	5	25,0%
7	50–54	0	0,0%	1	16,7%	5	25,0%
8	55–59	2	33,3%	3	50,0%	4	20,0%
9	60–64	0	0,0%	0	0,0%	3	15,0%
10	65 и более	2	33,3%	0	0,0%	0	0,0%
Всего		6		6		20	

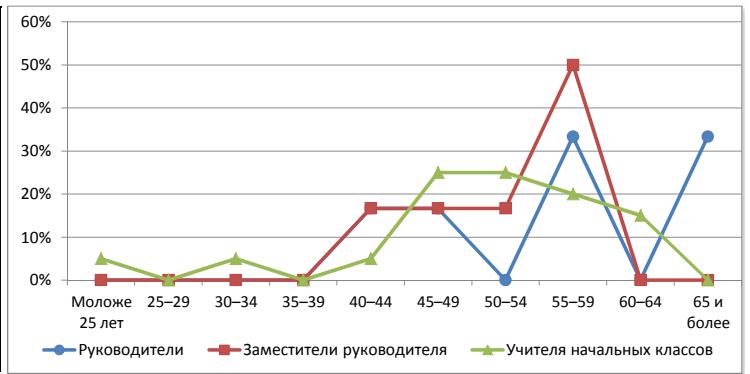

№	Возраст	Русский язык и литература		Иностранный язык		История, экономика, обществознание, право	
		Число	Процент	Число	Процент	Число	Процент
1	Моложе 25 лет	0	0,0%	0	0,0%	0	0,0%
2	25–29	0	0,0%	1	12,5%	0	0,0%
3	30–34	0	0,0%	1	12,5%	0	0,0%
4	35–39	0	0,0%	1	12,5%	2	40,0%
5	40–44	0	0,0%	0	0,0%	0	0,0%
6	45–49	2	20,0%	1	12,5%	0	0,0%
7	50–54	2	20,0%	1	12,5%	0	0,0%
8	55–59	1	10,0%	2	25,0%	2	40,0%
9	60–64	4	40,0%	0	0,0%	0	0,0%
10	65 и более	1	10,0%	1	12,5%	1	20,0%
Всего		10		8		5	

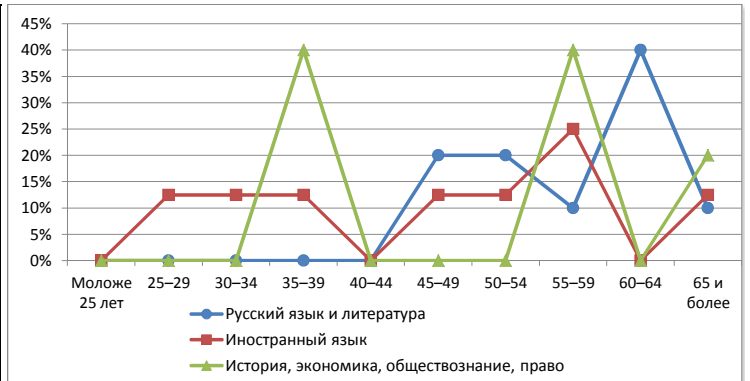

№	Возраст	Математика		Физика		Информатика	
		Число	Процент	Число	Процент	Число	Процент
1	Моложе 25 лет	0	0,0%	0	0,0%	0	0,0%
2	25–29	0	0,0%	0	0,0%	0	0,0%
3	30–34	0	0,0%	0	0,0%	2	66,7%
4	35–39	1	12,5%	0	0,0%	0	0,0%
5	40–44	1	12,5%	0	0,0%	0	0,0%
6	45–49	1	12,5%	0	0,0%	0	0,0%
7	50–54	1	12,5%	1	33,3%	1	33,3%
8	55–59	1	12,5%	0	0,0%	0	0,0%
9	60–64	2	25,0%	2	66,7%	0	0,0%
10	65 и более	1	12,5%	0	0,0%	0	0,0%
Всего		8		3		3	

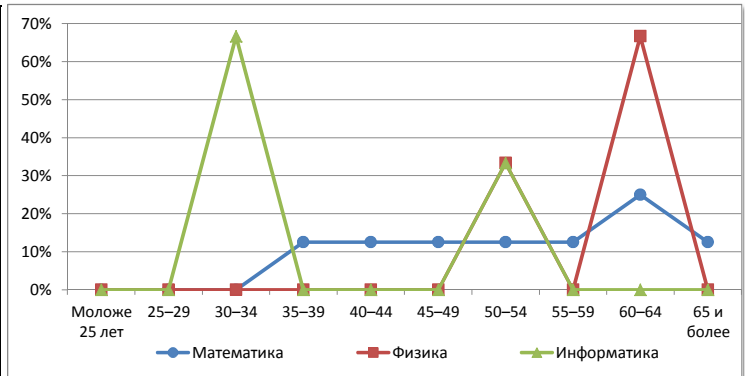

№	Возраст	Химия		Биология		География	
		Число	Процент	Число	Процент	Число	Процент
1	Моложе 25 лет	0	0,0%	0	0,0%	0	0,0%
2	25–29	0	0,0%	0	0,0%	0	0,0%
3	30–34	0	0,0%	0	0,0%	0	0,0%
4	35–39	0	0,0%	0	0,0%	1	33,3%
5	40–44	0	0,0%	0	0,0%	0	0,0%
6	45–49	0	0,0%	1	33,3%	0	0,0%
7	50–54	1	100,0%	0	0,0%	1	33,3%
8	55–59	0	0,0%	1	33,3%	1	33,3%
9	60–64	0	0,0%	1	33,3%	0	0,0%
10	65 и более	0	0,0%	0	0,0%	0	0,0%
Всего		1		3		3	

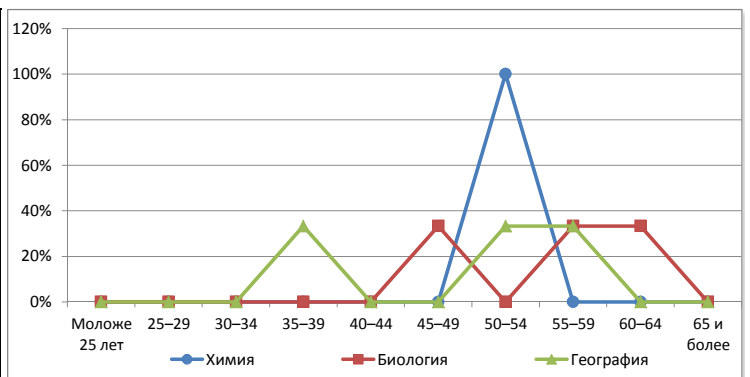

№	Возраст	Физическая культура		ОБЖ		Трудовое обучение	
		Число	Процент	Число	Процент	Число	Процент
1	Моложе 25 лет	0	0,0%	0	0,0%	0	0,0%
2	25–29	0	0,0%	0	0,0%	0	0,0%
3	30–34	0	0,0%	0	0,0%	0	0,0%
4	35–39	0	0,0%	0	0,0%	0	0,0%
5	40–44	1	20,0%	0	0,0%	2	50,0%
6	45–49	2	40,0%	0	0,0%	1	25,0%
7	50–54	1	20,0%	1	33,3%	0	0,0%
8	55–59	0	0,0%	1	33,3%	0	0,0%
9	60–64	1	20,0%	0	0,0%	0	0,0%
10	65 и более	0	0,0%	1	33,3%	1	25,0%
Всего		5		3		4	

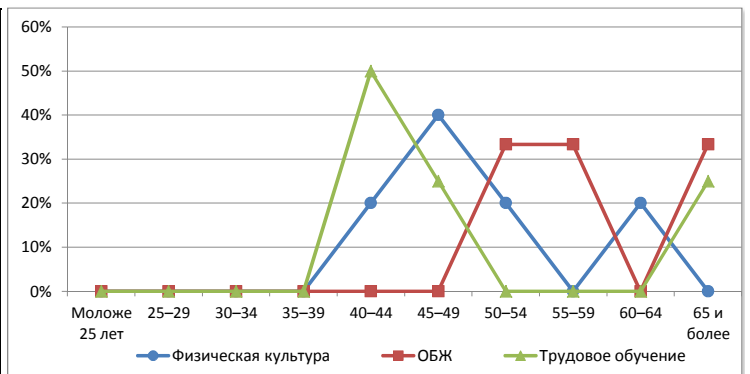

Немский муниципальный округ

Сеть общеобразовательных организаций

№		Количество организаций		Количество обучающихся	Количество педагогов	Количество учителей	Всего работников
		ГОУ	МОУ				
1.	Начальные школы	-	-	-	-	-	-
2.	Основные школы	-	-	-	-	-	-
3.	Средние школы	2	-	701	69	60	129
4.	Средние школы с УИОП	-	-	-	-	-	-
5.	Гимназия	-	-	-	-	-	-
6.	Лицей	-	-	-	-	-	-
7.	ОО интернатного типа	-	-	-	-	-	-
8.	ОО вечернего типа	-	-	-	-	-	-
9.	ОО для обучающихся с отклонениями в развитии	-	-	-	-	-	-
10.	ОО для детей-сирот, детей оставшихся без попечения	-	-	-	-	-	-
	Всего	2	-	701	69	60	129

Распределение педагогических работников образовательных организаций по возрасту

№	Возраст	Педагогические работники					
		всего		учителя		прочие	
1	Моложе 25 лет	1	1,4%	1	1,7%	0	0,0%
2	25–29	1	1,4%	0	0,0%	1	11,1%
3	30–34	2	2,9%	1	1,7%	1	11,1%
4	35–39	4	5,8%	4	6,7%	0	0,0%
5	40–44	6	8,7%	5	8,3%	1	11,1%
6	45–49	12	17,4%	11	18,3%	1	11,1%
7	50–54	18	26,1%	14	23,3%	4	44,4%
8	55–59	15	21,7%	14	23,3%	1	11,1%
9	60–64	6	8,7%	6	10,0%	0	0,0%
10	65 и более	4	5,8%	4	6,7%	0	0,0%
	Всего	69		60		9	



Распределение педагогических работников образовательных организаций по педагогическому стажу работы

№	Педагогический стаж работы	Педагогические работники					
		всего		учителя		прочие	
1	Не имеют стажа	1	1,4%	1	1,7%	0	0,0%
2	до 3	1	1,4%	0	0,0%	1	11,1%
3	от 3 до 5	2	2,9%	1	1,7%	1	11,1%
4	от 5 до 10	3	4,3%	1	1,7%	2	22,2%
5	от 10 до 15	2	2,9%	2	3,3%	0	0,0%
6	от 15 до 20	3	4,3%	3	5,0%	0	0,0%
7	20 и более	57	82,6%	52	86,7%	5	55,6%
	Всего	69		60		9	



Распределение педагогических работников образовательных организаций по образованию

№	Образование	Педагогические работники					
		всего		учителя		прочие	
1	Высшее	48	69,6%	44	73,3%	4	44,4%
2	в том числе педагогическое	45	65,2%	42	70,0%	3	33,3%
3	Среднее профессиональное	21	30,4%	16	26,7%	5	55,6%
4	в том числе педагогическое	20	29,0%	15	25,0%	5	55,6%
5	Не имеют профессионального	0	0,0%	0	0,0%	0	0,0%
	Всего	69		60		9	



Распределение педагогических работников образовательных организаций по категориям

№	Категория	Педагогические работники					
		всего		учителя		прочие	
1	Высшая	0	0,0%	0	0,0%	0	0,0%
2	Первая	23	33,3%	22	36,7%	1	11,1%
3	Без категории	46	66,7%	38	63,3%	8	88,9%
4	Женщины	64	92,8%	55	91,7%	9	100,0%
	Всего	69		60		9	



Движение педагогических работников образовательных организаций

№	Наименование	Педагогические работники					
		всего		учителя		прочие	
1	Число педагогических ставок по штату	99,93	54,6%	88,33	48,2%	11,6	6,3%
2	Занято ставок	99,93	100,0%	88,33	100,0%	11,6	100,0%
3	из них своими работниками	98,77	98,8%	87,17	98,7%	11,6	100,0%
4	Ставок свободно	0	0,0%	0	0,0%	0	0,0%
	Число всех ставок в организации	183,07					

№	Наименование	Педагогические работники					
		всего		учителя		прочие	
1	Принято работников	2	2,9%	1	1,7%	1	11,1%
2	из них выпускники: с высшим образованием	0	0,0%	0	0,0%	0	0,0%
3	со средним профессиональным образованием	1	50,0%	1	100,0%	0	0,0%
4	Выбыло работников	8	11,6%	6	10,0%	2	22,2%
5	из них по собственному желанию	8	100,0%	6	100,0%	2	100,0%

Распределение по возрасту руководителей и учителей

№	Возраст	Руководители		Заместители руководителя		Учителя начальных классов	
		Число	Процент	Число	Процент	Число	Процент
1	Моложе 25 лет	0	0,0%	0	0,0%	0	0,0%
2	25–29	0	0,0%	0	0,0%	0	0,0%
3	30–34	0	0,0%	0	0,0%	0	0,0%
4	35–39	0	0,0%	0	0,0%	2	10,5%
5	40–44	0	0,0%	1	16,7%	0	0,0%
6	45–49	1	50,0%	1	16,7%	5	26,3%
7	50–54	0	0,0%	1	16,7%	4	21,1%
8	55–59	0	0,0%	2	33,3%	6	31,6%
9	60–64	0	0,0%	1	16,7%	1	5,3%
10	65 и более	1	50,0%	0	0,0%	1	5,3%
Всего		2		6		19	



№	Возраст	Русский язык и литература		Иностранный язык		История, экономика, обществознание, право	
		Число	Процент	Число	Процент	Число	Процент
1	Моложе 25 лет	1	14,3%	0	0,0%	0	0,0%
2	25–29	0	0,0%	0	0,0%	0	0,0%
3	30–34	0	0,0%	0	0,0%	0	0,0%
4	35–39	0	0,0%	0	0,0%	0	0,0%
5	40–44	1	14,3%	0	0,0%	1	20,0%
6	45–49	2	28,6%	0	0,0%	0	0,0%
7	50–54	0	0,0%	3	75,0%	2	40,0%
8	55–59	2	28,6%	0	0,0%	0	0,0%
9	60–64	0	0,0%	0	0,0%	2	40,0%
10	65 и более	1	14,3%	1	25,0%	0	0,0%
Всего		7		4		5	

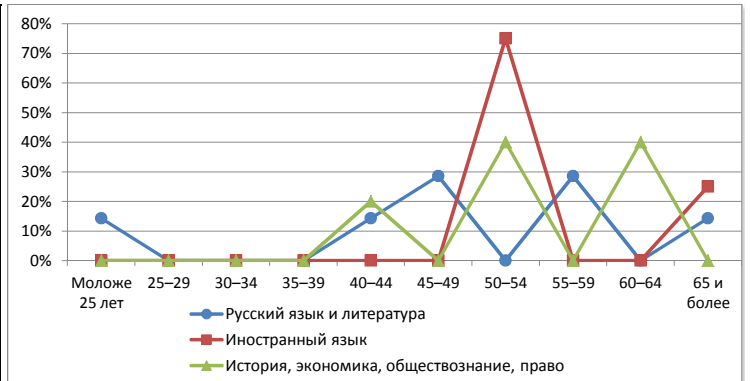

№	Возраст	Математика		Физика		Информатика	
		Число	Процент	Число	Процент	Число	Процент
1	Моложе 25 лет	0	0,0%	0	0,0%	0	0,0%
2	25–29	0	0,0%	0	0,0%	0	0,0%
3	30–34	0	0,0%	0	0,0%	0	0,0%
4	35–39	1	16,7%	0	0,0%	0	0,0%
5	40–44	0	0,0%	0	0,0%	0	0,0%
6	45–49	1	16,7%	0	0,0%	0	0,0%
7	50–54	1	16,7%	0	0,0%	0	0,0%
8	55–59	2	33,3%	2	100,0%	1	100,0%
9	60–64	0	0,0%	0	0,0%	0	0,0%
10	65 и более	1	16,7%	0	0,0%	0	0,0%
Всего		6		2		1	

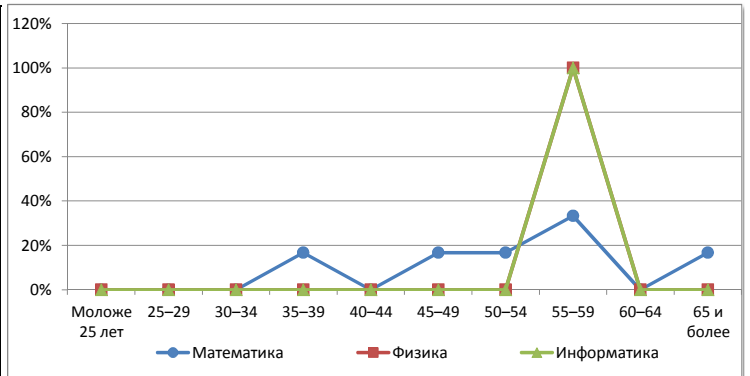

№	Возраст	Химия		Биология		География	
		Число	Процент	Число	Процент	Число	Процент
1	Моложе 25 лет	0	0,0%	0	0,0%	0	0,0%
2	25–29	0	0,0%	0	0,0%	0	0,0%
3	30–34	0	0,0%	0	0,0%	0	0,0%
4	35–39	0	0,0%	0	0,0%	0	0,0%
5	40–44	0	0,0%	0	0,0%	1	33,3%
6	45–49	0	0,0%	1	50,0%	0	0,0%
7	50–54	1	100,0%	1	50,0%	0	0,0%
8	55–59	0	0,0%	0	0,0%	1	33,3%
9	60–64	0	0,0%	0	0,0%	1	33,3%
10	65 и более	0	0,0%	0	0,0%	0	0,0%
Всего		1		2		3	

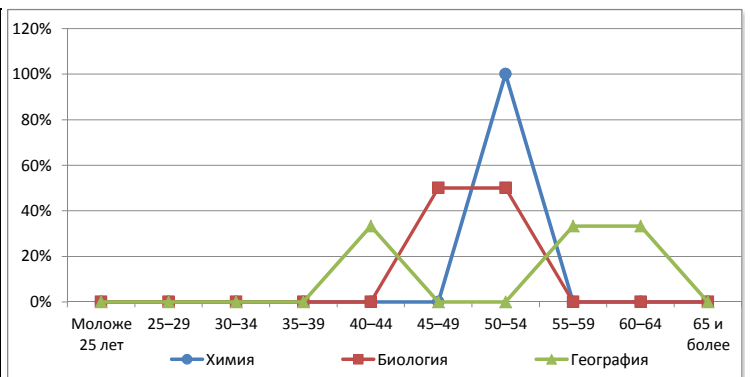

№	Возраст	Физическая культура		ОБЖ		Трудовое обучение	
		Число	Процент	Число	Процент	Число	Процент
1	Моложе 25 лет	0	0,0%	0	0,0%	0	0,0%
2	25–29	0	0,0%	0	0,0%	0	0,0%
3	30–34	0	0,0%	0	0,0%	0	0,0%
4	35–39	0	0,0%	0	0,0%	1	33,3%
5	40–44	2	40,0%	0	0,0%	0	0,0%
6	45–49	1	20,0%	0	0,0%	1	33,3%
7	50–54	1	20,0%	0	0,0%	0	0,0%
8	55–59	0	0,0%	0	0,0%	0	0,0%
9	60–64	1	20,0%	0	0,0%	1	33,3%
10	65 и более	0	0,0%	0	0,0%	0	0,0%
Всего		5		0		3	



Нолинский район**Сеть общеобразовательных организаций**

№		Количество организаций		Количество обучающихся	Количество педагогов	Количество учителей	Всего работников
		ГОУ	МОУ				
1.	Начальные школы	-	-	-	-	-	-
2.	Основные школы	-	5	305	45	41	87
3.	Средние школы	-	1	142	19	18	28
4.	Средние школы с УИОП	1	-	1253	65	59	95
5.	Гимназия	-	-	-	-	-	-
6.	Лицей	-	-	-	-	-	-
7.	ОО интернатного типа	-	-	-	-	-	-
8.	ОО вечернего типа	-	-	-	-	-	-
9.	ОО для обучающихся с отклонениями в развитии	2	-	317	75	39	121
10.	ОО для детей-сирот, детей оставшихся без попечения	-	-	-	-	-	-
Всего		3	6	2017	204	157	331

Распределение педагогических работников образовательных организаций по возрасту

№	Возраст	Педагогические работники					
		всего		учителя		прочие	
1	Моложе 25 лет	4	2,0%	2	1,3%	2	4,3%
2	25-29	7	3,4%	5	3,2%	2	4,3%
3	30-34	4	2,0%	2	1,3%	2	4,3%
4	35-39	6	2,9%	5	3,2%	1	2,1%
5	40-44	24	11,8%	18	11,5%	6	12,8%
6	45-49	37	18,1%	26	16,6%	11	23,4%
7	50-54	43	21,1%	34	21,7%	9	19,1%
8	55-59	55	27,0%	46	29,3%	9	19,1%
9	60-64	18	8,8%	16	10,2%	2	4,3%
10	65 и более	6	2,9%	3	1,9%	3	6,4%
Всего		204		157		47	

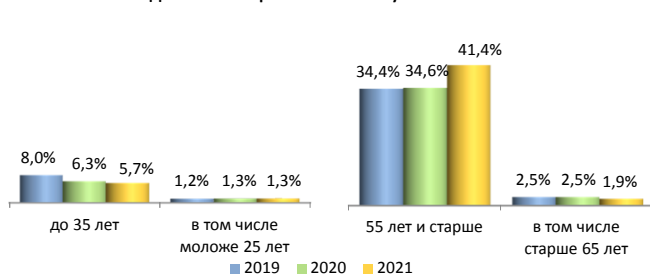
Динамика возрастного состава учителей**Распределение педагогических работников образовательных организаций по педагогическому стажу работы**

№	Педагогический стаж работы	Педагогические работники					
		всего		учителя		прочие	
1	Не имеют стажа	1	0,5%	1	0,6%	0	0,0%
2	до 3	10	4,9%	6	3,8%	4	8,5%
3	от 3 до 5	5	2,5%	2	1,3%	3	6,4%
4	от 5 до 10	12	5,9%	8	5,1%	4	8,5%
5	от 10 до 15	4	2,0%	2	1,3%	2	4,3%
6	от 15 до 20	13	6,4%	7	4,5%	6	12,8%
7	20 и более	159	77,9%	131	83,4%	28	59,6%
Всего		204		157		47	

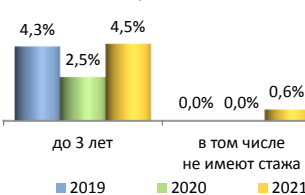
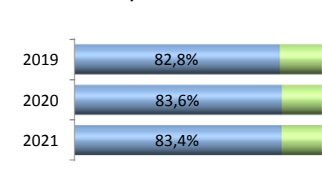
Динамика доли учителей со стажем работы до 3 лет**Динамика доли учителей со стажем работы 20 лет и более****Распределение педагогических работников образовательных организаций по образованию**

№	Образование	Педагогические работники					
		всего		учителя		прочие	
1	Высшее	135	66,2%	117	74,5%	18	38,3%
2	в том числе педагогическое	132	64,7%	114	72,6%	18	38,3%
3	Среднее профессиональное	69	33,8%	40	25,5%	29	61,7%
4	в том числе педагогическое	66	32,4%	39	24,8%	27	57,4%
5	Не имеют профессионального	0	0,0%	0	0,0%	0	0,0%
Всего		204		157		47	

Динамика уровня образования учителей**Распределение педагогических работников образовательных организаций по категориям**

№	Категория	Педагогические работники					
		всего		учителя		прочие	
1	Высшая	42	20,6%	34	21,7%	8	17,0%
2	Первая	98	48,0%	73	46,5%	25	53,2%
3	Без категории	64	31,4%	50	31,8%	14	29,8%
4	Женщины	187	91,7%	140	89,2%	47	100,0%
Всего		204		157		47	

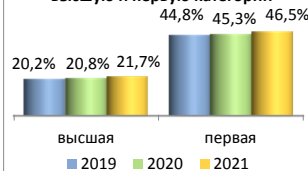
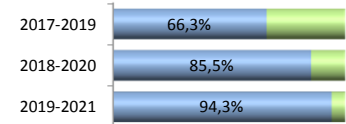
Динамика доли учителей, имеющих высшую и первую категории**Динамика доли учителей, прошедших в течение последних трех лет повышение квалификации и (или) профессиональную переподготовку****Движение педагогических работников образовательных организаций**

№	Наименование	Педагогические работники					
		всего		учителя		прочие	
1	Число педагогических ставок по штату	323,66	66,1%	246,01	50,3%	77,65	15,9%
2	Занято ставок	319,49	98,7%	245,57	99,8%	73,92	95,2%
3	из них своими работниками	307,95	95,1%	236,08	96,0%	71,87	92,6%
4	Ставок свободно	4,17	1,3%	0,44	0,2%	3,73	4,8%
Число всех ставок в организации		489,36					

№	Наименование	Педагогические работники					
		всего		учителя		прочие	
1	Принято работников	19	9,3%	16	10,2%	3	6,4%
2	из них выпускники: с высшим образованием	5	26,3%	5	31,3%	0	0,0%
3	со средним профессиональным образованием	3	15,8%	2	12,5%	1	33,3%
4	Выбыло работников	18	8,8%	16	10,2%	2	4,3%
5	из них по собственному-му желанию	17	94,4%	16	100,0%	1	50,0%

Распределение по возрасту руководителей и учителей

№	Возраст	Руководители		Заместители руководителя		Учителя начальных классов	
		Число	Процент	Число	Процент	Число	Процент
1	Моложе 25 лет	0	0,0%	0	0,0%	0	0,0%
2	25–29	0	0,0%	0	0,0%	0	0,0%
3	30–34	0	0,0%	0	0,0%	0	0,0%
4	35–39	2	22,2%	0	0,0%	2	4,1%
5	40–44	1	11,1%	6	54,5%	9	18,4%
6	45–49	1	11,1%	2	18,2%	8	16,3%
7	50–54	4	44,4%	3	27,3%	11	22,4%
8	55–59	0	0,0%	0	0,0%	17	34,7%
9	60–64	1	11,1%	0	0,0%	1	2,0%
10	65 и более	0	0,0%	0	0,0%	1	2,0%
Всего		9		11		49	

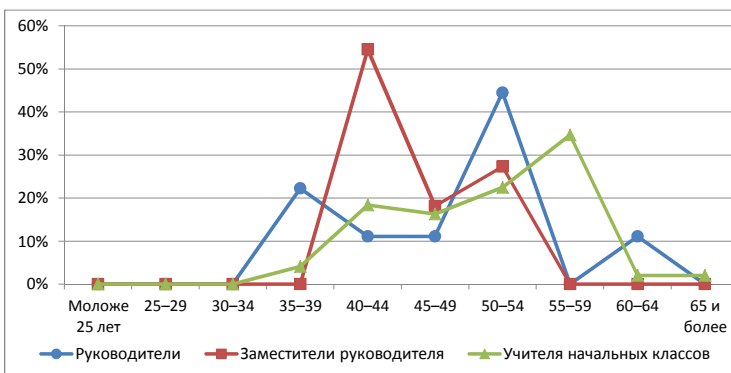

№	Возраст	Русский язык и литература		Иностранный язык		История, экономика, обществознание, право	
		Число	Процент	Число	Процент	Число	Процент
1	Моложе 25 лет	0	0,0%	1	8,3%	0	0,0%
2	25–29	0	0,0%	1	8,3%	0	0,0%
3	30–34	0	0,0%	1	8,3%	0	0,0%
4	35–39	0	0,0%	1	8,3%	0	0,0%
5	40–44	2	8,7%	2	16,7%	1	12,5%
6	45–49	5	21,7%	1	8,3%	1	12,5%
7	50–54	6	26,1%	2	16,7%	4	50,0%
8	55–59	7	30,4%	3	25,0%	2	25,0%
9	60–64	3	13,0%	0	0,0%	0	0,0%
10	65 и более	0	0,0%	0	0,0%	0	0,0%
Всего		23		12		8	

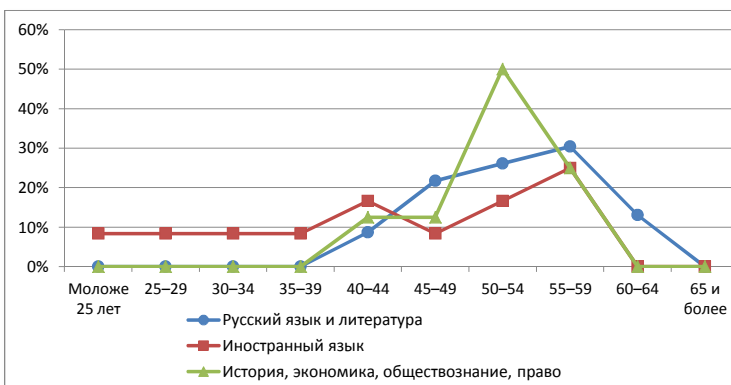

№	Возраст	Математика		Физика		Информатика	
		Число	Процент	Число	Процент	Число	Процент
1	Моложе 25 лет	0	0,0%	0	0,0%	0	0,0%
2	25–29	0	0,0%	0	0,0%	1	100,0%
3	30–34	0	0,0%	0	0,0%	0	0,0%
4	35–39	1	7,7%	0	0,0%	0	0,0%
5	40–44	0	0,0%	1	16,7%	0	0,0%
6	45–49	1	7,7%	1	16,7%	0	0,0%
7	50–54	3	23,1%	0	0,0%	0	0,0%
8	55–59	4	30,8%	3	50,0%	0	0,0%
9	60–64	4	30,8%	1	16,7%	0	0,0%
10	65 и более	0	0,0%	0	0,0%	0	0,0%
Всего		13		6		1	

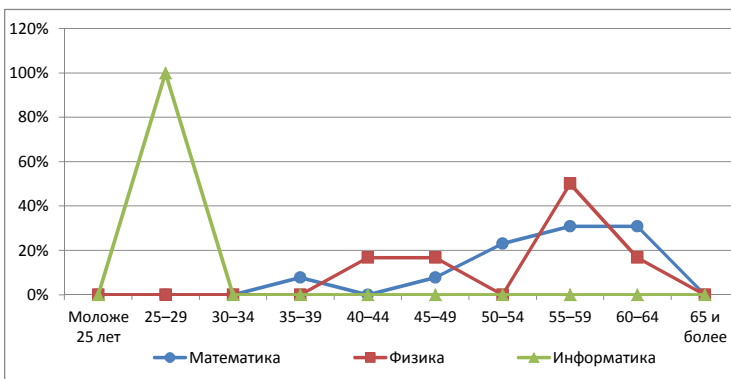

№	Возраст	Химия		Биология		География	
		Число	Процент	Число	Процент	Число	Процент
1	Моложе 25 лет	0	0,0%	0	0,0%	0	0,0%
2	25–29	0	0,0%	0	0,0%	0	0,0%
3	30–34	0	0,0%	1	25,0%	0	0,0%
4	35–39	0	0,0%	0	0,0%	0	0,0%
5	40–44	0	0,0%	0	0,0%	0	0,0%
6	45–49	0	0,0%	1	25,0%	1	20,0%
7	50–54	1	33,3%	1	25,0%	1	20,0%
8	55–59	1	33,3%	1	25,0%	1	20,0%
9	60–64	1	33,3%	0	0,0%	2	40,0%
10	65 и более	0	0,0%	0	0,0%	0	0,0%
Всего		3		4		5	

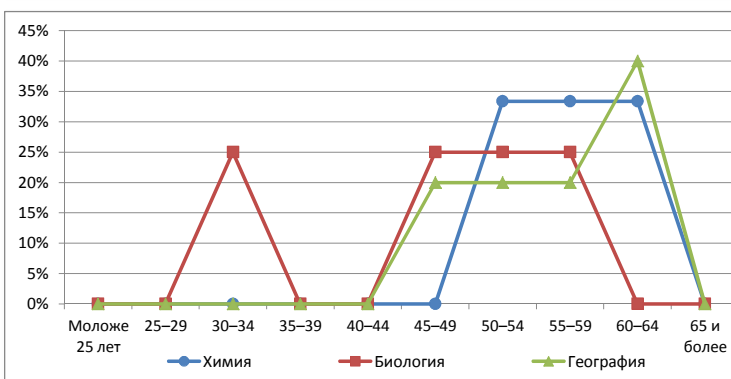

№	Возраст	Физическая культура		ОБЖ		Трудовое обучение	
		Число	Процент	Число	Процент	Число	Процент
1	Моложе 25 лет	1	7,7%	0	0,0%	0	0,0%
2	25–29	3	23,1%	0	0,0%	0	0,0%
3	30–34	0	0,0%	0	0,0%	0	0,0%
4	35–39	0	0,0%	0	0,0%	1	8,3%
5	40–44	1	7,7%	0	0,0%	1	8,3%
6	45–49	1	7,7%	1	100,0%	2	16,7%
7	50–54	1	7,7%	0	0,0%	4	33,3%
8	55–59	4	30,8%	0	0,0%	1	8,3%
9	60–64	2	15,4%	0	0,0%	1	8,3%
10	65 и более	0	0,0%	0	0,0%	2	16,7%
Всего		13		1		12	

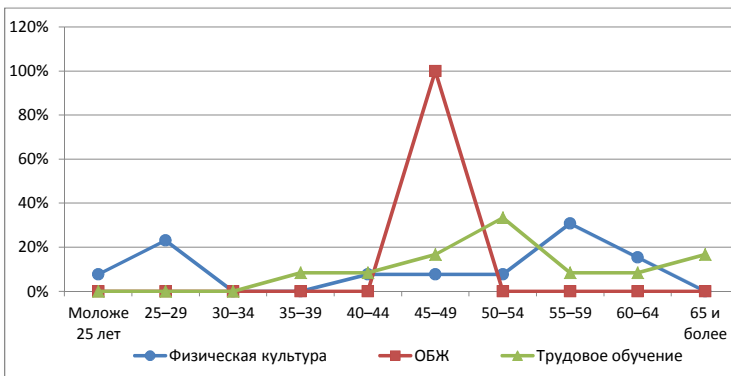

Омутнинский район
Сеть общеобразовательных организаций

№		Количество организаций		Количество обучающихся	Количество педагогов	Количество учителей	Всего работников
		ГОУ	МОУ				
1.	Начальные школы	-	-	-	-	-	-
2.	Основные школы	-	4	445	55	45	110
3.	Средние школы	-	6	2483	156	132	293
4.	Средние школы с УИОП	1	1	1341	71	63	133
5.	Гимназия	-	-	-	-	-	-
6.	Лицей	-	-	-	-	-	-
7.	ОО интернатного типа	-	-	-	-	-	-
8.	ОО вечернего типа	4ф	-	246	14	14	17
9.	ОО для обучающихся с отклонениями в развитии	1	-	83	29	16	57
10.	ОО для детей-сирот, детей оставшихся без попечения	-	-	-	-	-	-
Всего		2+4ф	11	4598	325	270	610

Распределение педагогических работников образовательных организаций по возрасту

№	Возраст	Педагогические работники					
		всего	учителя		прочие		
1	Моложе 25 лет	9	2,8%	8	3,0%	1	1,8%
2	25-29	25	7,7%	22	8,1%	3	5,5%
3	30-34	22	6,8%	18	6,7%	4	7,3%
4	35-39	13	4,0%	11	4,1%	2	3,6%
5	40-44	26	8,0%	19	7,0%	7	12,7%
6	45-49	66	20,3%	58	21,5%	8	14,5%
7	50-54	62	19,1%	49	18,1%	13	23,6%
8	55-59	46	14,2%	38	14,1%	8	14,5%
9	60-64	43	13,2%	36	13,3%	7	12,7%
10	65 и более	13	4,0%	11	4,1%	2	3,6%
Всего		325		270		55	

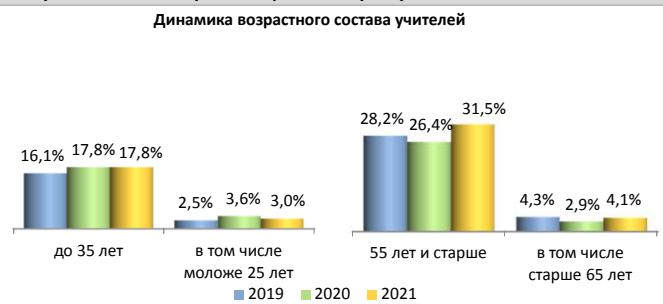

Распределение педагогических работников образовательных организаций по педагогическому стажу работы

№	Педагогический стаж работы	Педагогические работники					
		всего	учителя		прочие		
1	Не имеют стажа	2	0,6%	1	0,4%	1	1,8%
2	до 3	23	7,1%	18	6,7%	5	9,1%
3	от 3 до 5	5	1,5%	3	1,1%	2	3,6%
4	от 5 до 10	38	11,7%	30	11,1%	8	14,5%
5	от 10 до 15	22	6,8%	19	7,0%	3	5,5%
6	от 15 до 20	20	6,2%	14	5,2%	6	10,9%
7	20 и более	215	66,2%	185	68,5%	30	54,5%
Всего		325		270		55	

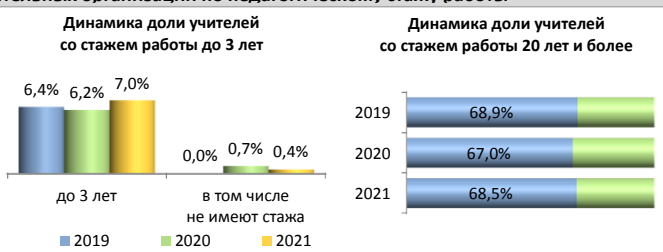

Распределение педагогических работников образовательных организаций по образованию

№	Образование	Педагогические работники					
		всего	учителя		прочие		
1	Высшее	235	72,3%	217	80,4%	18	32,7%
2	в том числе педагогическое	224	68,9%	208	77,0%	16	29,1%
3	Среднее профессиональное	84	25,8%	51	18,9%	33	60,0%
4	в том числе педагогическое	79	24,3%	50	18,5%	29	52,7%
5	Не имеют профессионального	6	1,8%	2	0,7%	4	7,3%
Всего		325		270		55	

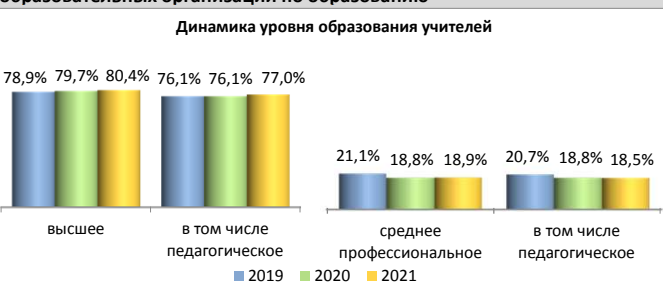

Распределение педагогических работников образовательных организаций по категориям

№	Категория	Педагогические работники					
		всего	учителя		прочие		
1	Высшая	50	15,4%	43	15,9%	7	12,7%
2	Первая	105	32,3%	90	33,3%	15	27,3%
3	Без категории	170	52,3%	137	50,7%	33	60,0%
4	Женщины	303	93,2%	249	92,2%	54	98,2%
Всего		325		270		55	

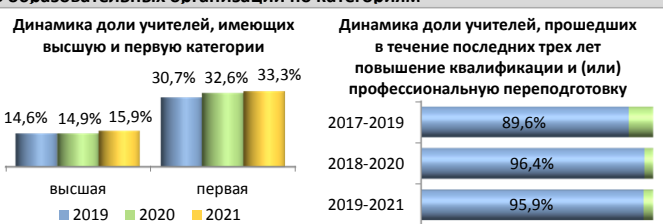

Движение педагогических работников образовательных организаций

№	Наименование	Педагогические работники					
		всего	учителя		прочие		
1	Число педагогических ставок по штату	494,45	58,8%	424,73	50,5%	69,72	8,3%
2	Занято ставок	484,7	98,0%	420,73	99,1%	63,97	91,8%
3	из них своими работниками	452,54	91,5%	389,07	91,6%	63,47	91,0%
4	Ставок свободно	9,75	2,0%	4	0,9%	5,75	8,2%
Число всех ставок в организации		840,75					

№	Наименование	Педагогические работники					
		всего	учителя		прочие		
1	Принято работников	51	15,7%	39	14,4%	12	21,8%
2	из них выпускники: с высшим образованием	18	35,3%	16	41,0%	2	16,7%
3	со средним профессиональным образованием	13	25,5%	8	20,5%	5	41,7%
4	Выбыло работников	68	20,9%	46	17,0%	22	40,0%
5	из них по собственному- желанию	66	97,1%	45	97,8%	21	95,5%

Распределение по возрасту руководителей и учителей

№	Возраст	Руководители		Заместители руководителя		Учителя начальных классов	
		Число	Процент	Число	Процент	Число	Процент
1	Моложе 25 лет	0	0,0%	0	0,0%	2	2,4%
2	25–29	0	0,0%	0	0,0%	9	10,6%
3	30–34	3	23,1%	1	6,3%	4	4,7%
4	35–39	1	7,7%	1	6,3%	2	2,4%
5	40–44	1	7,7%	3	18,8%	5	5,9%
6	45–49	3	23,1%	6	37,5%	23	27,1%
7	50–54	4	30,8%	3	18,8%	23	27,1%
8	55–59	1	7,7%	1	6,3%	8	9,4%
9	60–64	0	0,0%	1	6,3%	7	8,2%
10	65 и более	0	0,0%	0	0,0%	2	2,4%
Всего		13		16		85	

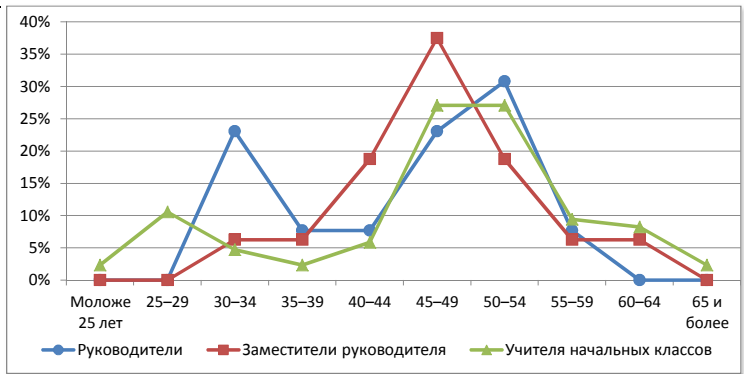

№	Возраст	Русский язык и литература		Иностранный язык		История, экономика, обществознание, право	
		Число	Процент	Число	Процент	Число	Процент
1	Моложе 25 лет	1	3,3%	0	0,0%	1	5,6%
2	25–29	1	3,3%	4	14,3%	3	16,7%
3	30–34	0	0,0%	10	35,7%	1	5,6%
4	35–39	0	0,0%	2	7,1%	0	0,0%
5	40–44	2	6,7%	2	7,1%	2	11,1%
6	45–49	5	16,7%	2	7,1%	5	27,8%
7	50–54	7	23,3%	1	3,6%	0	0,0%
8	55–59	5	16,7%	2	7,1%	3	16,7%
9	60–64	6	20,0%	5	17,9%	3	16,7%
10	65 и более	3	10,0%	0	0,0%	0	0,0%
Всего		30		28		18	

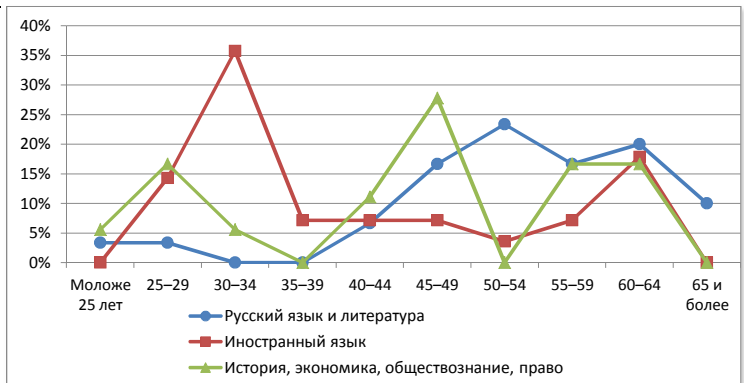

№	Возраст	Математика		Физика		Информатика	
		Число	Процент	Число	Процент	Число	Процент
1	Моложе 25 лет	0	0,0%	0	0,0%	0	0,0%
2	25–29	0	0,0%	0	0,0%	2	33,3%
3	30–34	1	3,8%	0	0,0%	0	0,0%
4	35–39	2	7,7%	0	0,0%	1	16,7%
5	40–44	2	7,7%	0	0,0%	0	0,0%
6	45–49	4	15,4%	1	14,3%	3	50,0%
7	50–54	3	11,5%	3	42,9%	0	0,0%
8	55–59	8	30,8%	0	0,0%	0	0,0%
9	60–64	6	23,1%	1	14,3%	0	0,0%
10	65 и более	0	0,0%	2	28,6%	0	0,0%
Всего		26		7		6	

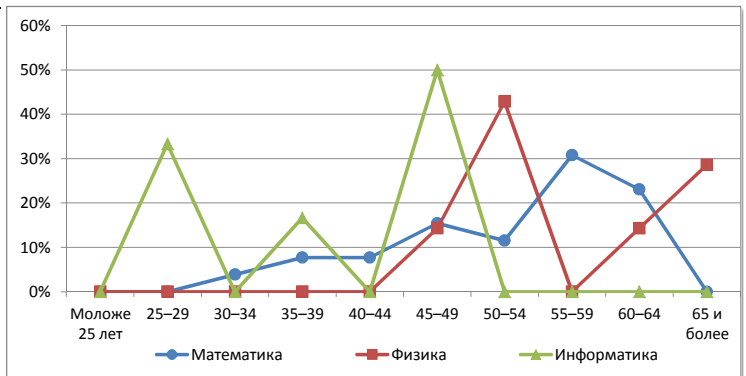

№	Возраст	Химия		Биология		География	
		Число	Процент	Число	Процент	Число	Процент
1	Моложе 25 лет	0	0,0%	0	0,0%	0	0,0%
2	25–29	0	0,0%	0	0,0%	1	11,1%
3	30–34	0	0,0%	0	0,0%	0	0,0%
4	35–39	1	14,3%	0	0,0%	0	0,0%
5	40–44	1	14,3%	0	0,0%	1	11,1%
6	45–49	0	0,0%	3	42,9%	4	44,4%
7	50–54	0	0,0%	2	28,6%	2	22,2%
8	55–59	2	28,6%	2	28,6%	0	0,0%
9	60–64	2	28,6%	0	0,0%	0	0,0%
10	65 и более	1	14,3%	0	0,0%	1	11,1%
Всего		7		7		9	

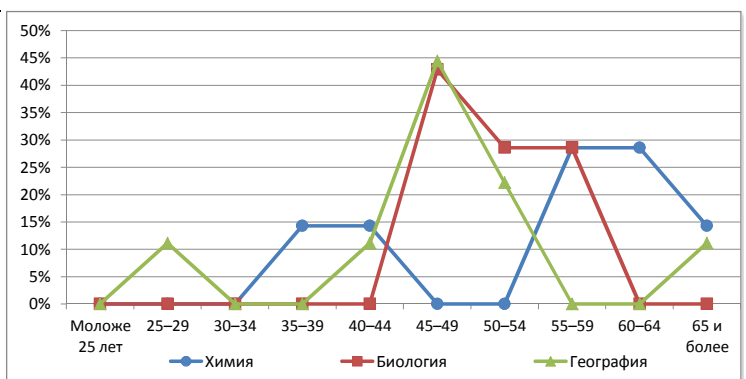

№	Возраст	Физическая культура		ОБЖ		Трудовое обучение	
		Число	Процент	Число	Процент	Число	Процент
1	Моложе 25 лет	3	25,0%	0	0,0%	1	5,3%
2	25–29	1	8,3%	0	0,0%	1	5,3%
3	30–34	0	0,0%	0	0,0%	1	5,3%
4	35–39	0	0,0%	0	0,0%	1	5,3%
5	40–44	1	8,3%	0	0,0%	2	10,5%
6	45–49	1	8,3%	1	50,0%	5	26,3%
7	50–54	2	16,7%	1	50,0%	2	10,5%
8	55–59	3	25,0%	0	0,0%	4	21,1%
9	60–64	1	8,3%	0	0,0%	2	10,5%
10	65 и более	0	0,0%	0	0,0%	0	0,0%
Всего		12		2		19	

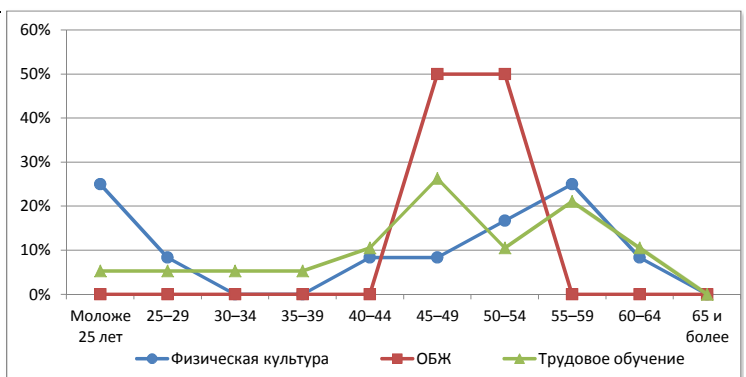

Опаринский муниципальный округ

Сеть общеобразовательных организаций

№		Количество организаций		Количество обучающихся	Количество педагогов	Количество учителей	Всего работников
		ГОУ	МОУ				
1.	Начальные школы	-	-	-	-	-	-
2.	Основные школы	-	1	11	5	5	13
3.	Средние школы	1	4	590	73	67	148
4.	Средние школы с УИОП	-	-	-	-	-	-
5.	Гимназия	-	-	-	-	-	-
6.	Лицей	-	-	-	-	-	-
7.	ОО интернатного типа	-	-	-	-	-	-
8.	ОО вечернего типа	-	-	-	-	-	-
9.	ОО для обучающихся с отклонениями в развитии	1	-	74	21	11	40
10.	ОО для детей-сирот, детей оставшихся без попечения	-	-	-	-	-	-
Всего		2	5	675	99	83	201

Распределение педагогических работников образовательных организаций по возрасту

№	Возраст	Педагогические работники					
		всего	учителя	прочие			
1	Моложе 25 лет	4	4,0%	3	3,6%	1	6,3%
2	25-29	4	4,0%	4	4,8%	0	0,0%
3	30-34	8	8,1%	7	8,4%	1	6,3%
4	35-39	7	7,1%	7	8,4%	0	0,0%
5	40-44	9	9,1%	5	6,0%	4	25,0%
6	45-49	15	15,2%	11	13,3%	4	25,0%
7	50-54	15	15,2%	11	13,3%	4	25,0%
8	55-59	14	14,1%	13	15,7%	1	6,3%
9	60-64	19	19,2%	18	21,7%	1	6,3%
10	65 и более	4	4,0%	4	4,8%	0	0,0%
Всего		99		83		16	

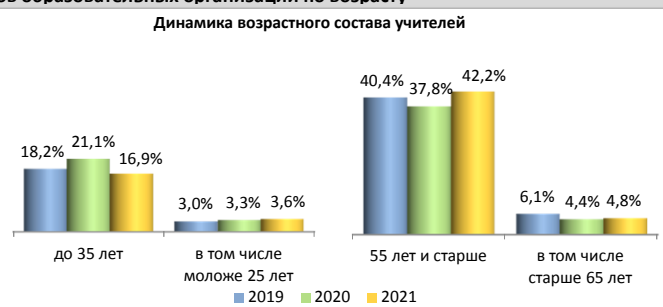

Распределение педагогических работников образовательных организаций по педагогическому стажу работы

№	Педагогический стаж работы	Педагогические работники					
		всего	учителя	прочие			
1	Не имеют стажа	2	2,0%	1	1,2%	1	6,3%
2	до 3	5	5,1%	5	6,0%	0	0,0%
3	от 3 до 5	11	11,1%	5	6,0%	6	37,5%
4	от 5 до 10	8	8,1%	7	8,4%	1	6,3%
5	от 10 до 15	14	14,1%	14	16,9%	0	0,0%
6	от 15 до 20	2	2,0%	1	1,2%	1	6,3%
7	20 и более	57	57,6%	50	60,2%	7	43,8%
Всего		99		83		16	



Распределение педагогических работников образовательных организаций по образованию

№	Образование	Педагогические работники					
		всего	учителя	прочие			
1	Высшее	66	66,7%	56	67,5%	10	62,5%
2	в том числе педагогическое	65	65,7%	56	67,5%	9	56,3%
3	Среднее профессиональное	32	32,3%	26	31,3%	6	37,5%
4	в том числе педагогическое	27	27,3%	21	25,3%	6	37,5%
5	Не имеют профессионального	1	1,0%	1	1,2%	0	0,0%
Всего		99		83		16	

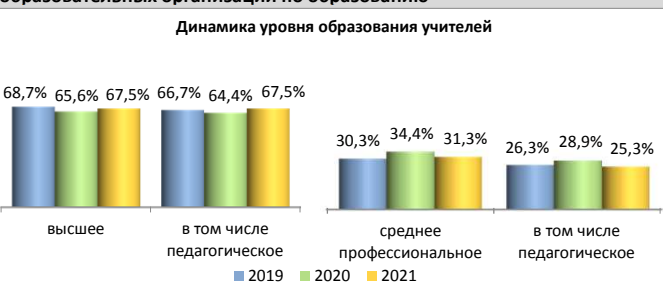

Распределение педагогических работников образовательных организаций по категориям

№	Категория	Педагогические работники					
		всего	учителя	прочие			
1	Высшая	11	11,1%	11	13,3%	0	0,0%
2	Первая	44	44,4%	36	43,4%	8	50,0%
3	Без категории	44	44,4%	36	43,4%	8	50,0%
4	Женщины	86	86,9%	70	84,3%	16	100,0%
Всего		99		83		16	



Движение педагогических работников образовательных организаций

№	Наименование	Педагогические работники					
		всего	учителя	прочие			
1	Число педагогических ставок по штату	148,97	57,8%	123,52	48,0%	25,45	9,9%
2	Занято ставок	148,97	100,0%	123,52	100,0%	25,45	100,0%
3	из них своими работниками	139,49	93,6%	118,34	95,8%	21,15	83,1%
4	Ставок свободно	0	0,0%	0	0,0%	0	0,0%
Число всех ставок в организации		257,57					

№	Наименование	Педагогические работники					
		всего	учителя	прочие			
1	Принято работников	7	7,1%	6	7,2%	1	6,3%
2	из них выпускники: с высшим образованием	6	85,7%	5	83,3%	1	100,0%
3	со средним профессиональным образованием	0	0,0%	0	0,0%	0	0,0%
4	Выбыло работников	16	16,2%	14	16,9%	2	12,5%
5	из них по собственному-му желанию	15	93,8%	13	92,9%	2	100,0%

Распределение по возрасту руководителей и учителей

№	Возраст	Руководители		Заместители руководителя		Учителя начальных классов	
		Число	Процент	Число	Процент	Число	Процент
1	Моложе 25 лет	0	0,0%	0	0,0%	2	8,3%
2	25–29	0	0,0%	0	0,0%	0	0,0%
3	30–34	0	0,0%	0	0,0%	3	12,5%
4	35–39	1	14,3%	1	11,1%	1	4,2%
5	40–44	3	42,9%	0	0,0%	3	12,5%
6	45–49	2	28,6%	2	22,2%	2	8,3%
7	50–54	0	0,0%	2	22,2%	6	25,0%
8	55–59	0	0,0%	3	33,3%	5	20,8%
9	60–64	1	14,3%	1	11,1%	2	8,3%
10	65 и более	0	0,0%	0	0,0%	0	0,0%
Всего		7		9		24	

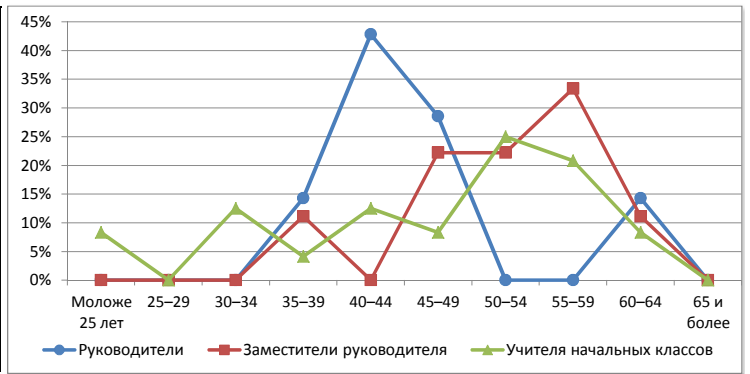

№	Возраст	Русский язык и литература		Иностранный язык		История, экономика, обществознание, право	
		Число	Процент	Число	Процент	Число	Процент
1	Моложе 25 лет	0	0,0%	0	0,0%	0	0,0%
2	25–29	0	0,0%	0	0,0%	0	0,0%
3	30–34	2	20,0%	0	0,0%	0	0,0%
4	35–39	1	10,0%	1	14,3%	1	20,0%
5	40–44	0	0,0%	0	0,0%	0	0,0%
6	45–49	2	20,0%	2	28,6%	0	0,0%
7	50–54	0	0,0%	0	0,0%	1	20,0%
8	55–59	2	20,0%	1	14,3%	0	0,0%
9	60–64	2	20,0%	2	28,6%	3	60,0%
10	65 и более	1	10,0%	1	14,3%	0	0,0%
Всего		10		7		5	

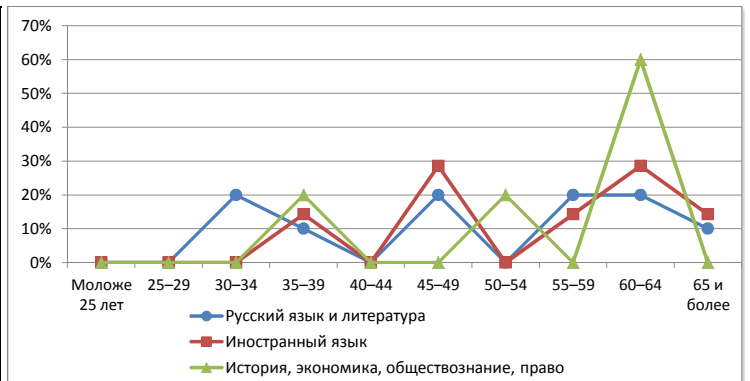

№	Возраст	Математика		Физика		Информатика	
		Число	Процент	Число	Процент	Число	Процент
1	Моложе 25 лет	0	0,0%	0	0,0%	0	0,0%
2	25–29	1	11,1%	0	0,0%	0	0,0%
3	30–34	0	0,0%	0	0,0%	1	50,0%
4	35–39	0	0,0%	1	33,3%	1	50,0%
5	40–44	0	0,0%	0	0,0%	0	0,0%
6	45–49	0	0,0%	0	0,0%	0	0,0%
7	50–54	0	0,0%	0	0,0%	0	0,0%
8	55–59	2	22,2%	0	0,0%	0	0,0%
9	60–64	5	55,6%	2	66,7%	0	0,0%
10	65 и более	1	11,1%	0	0,0%	0	0,0%
Всего		9		3		2	

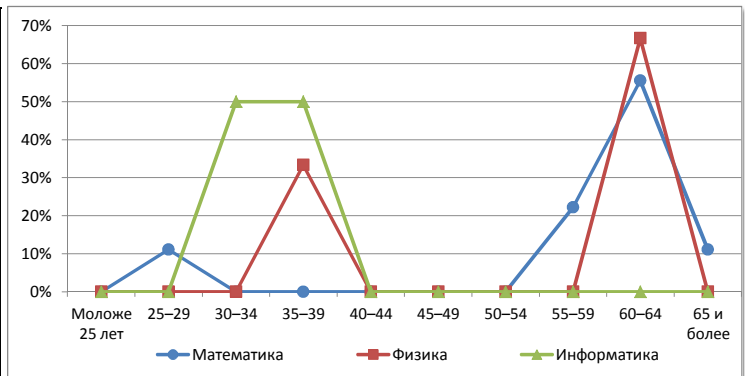

№	Возраст	Химия		Биология		География	
		Число	Процент	Число	Процент	Число	Процент
1	Моложе 25 лет	0	0,0%	0	0,0%	0	0,0%
2	25–29	0	0,0%	1	50,0%	0	0,0%
3	30–34	0	0,0%	0	0,0%	0	0,0%
4	35–39	0	0,0%	0	0,0%	0	0,0%
5	40–44	0	0,0%	1	50,0%	0	0,0%
6	45–49	0	0,0%	0	0,0%	1	50,0%
7	50–54	0	0,0%	0	0,0%	0	0,0%
8	55–59	0	0,0%	0	0,0%	1	50,0%
9	60–64	1	50,0%	0	0,0%	0	0,0%
10	65 и более	1	50,0%	0	0,0%	0	0,0%
Всего		2		2		2	

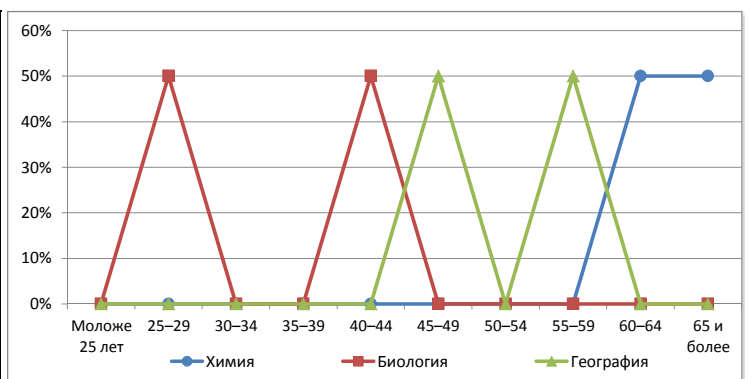

№	Возраст	Физическая культура		ОБЖ		Трудовое обучение	
		Число	Процент	Число	Процент	Число	Процент
1	Моложе 25 лет	1	16,7%	0	0,0%	0	0,0%
2	25–29	1	16,7%	1	100,0%	0	0,0%
3	30–34	1	16,7%	0	0,0%	0	0,0%
4	35–39	1	16,7%	0	0,0%	0	0,0%
5	40–44	1	16,7%	0	0,0%	0	0,0%
6	45–49	0	0,0%	0	0,0%	3	42,9%
7	50–54	1	16,7%	0	0,0%	2	28,6%
8	55–59	0	0,0%	0	0,0%	1	14,3%
9	60–64	0	0,0%	0	0,0%	1	14,3%
10	65 и более	0	0,0%	0	0,0%	0	0,0%
Всего		6		1		7	

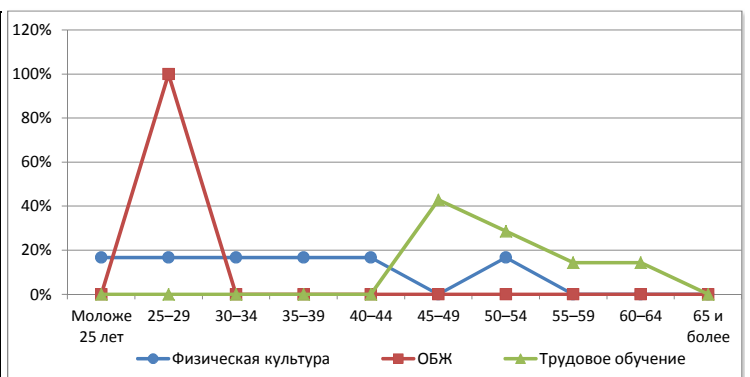

Оричевский район

Сеть общеобразовательных организаций

№		Количество организаций		Количество обучающихся	Количество педагогов	Количество учителей	Всего работников
		ГОУ	МОУ				
1.	Начальные школы	-	-	-	-	-	-
2.	Основные школы	-	5	178	41	37	74
3.	Средние школы	2	7	2571	202	178	344
4.	Средние школы с УИОП	-	-	-	-	-	-
5.	Гимназия	-	-	-	-	-	-
6.	Лицей	-	-	-	-	-	-
7.	ОО интернатного типа	-	-	-	-	-	-
8.	ОО вечернего типа	-	1	149	4	4	6
9.	ОО для обучающихся с отклонениями в развитии	1	-	111	26	14	53
10.	ОО для детей-сирот, детей оставшихся без попечения	-	-	-	-	-	-
Всего		3	13	3009	273	233	477

Распределение педагогических работников образовательных организаций по возрасту

№	Возраст	Педагогические работники					
		всего	учителя	прочие			
1	Моложе 25 лет	13	4,8%	11	4,7%	2	5,0%
2	25–29	12	4,4%	11	4,7%	1	2,5%
3	30–34	22	8,1%	20	8,6%	2	5,0%
4	35–39	19	7,0%	17	7,3%	2	5,0%
5	40–44	37	13,6%	28	12,0%	9	22,5%
6	45–49	35	12,8%	27	11,6%	8	20,0%
7	50–54	42	15,4%	38	16,3%	4	10,0%
8	55–59	44	16,1%	41	17,6%	3	7,5%
9	60–64	32	11,7%	24	10,3%	8	20,0%
10	65 и более	17	6,2%	16	6,9%	1	2,5%
Всего		273		233		40	

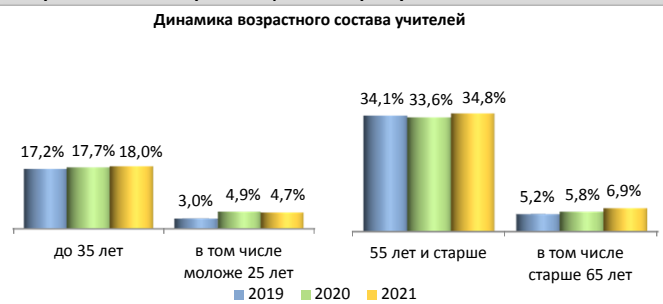

Распределение педагогических работников образовательных организаций по педагогическому стажу работы

№	Педагогический стаж работы	Педагогические работники					
		всего	учителя	прочие			
1	Не имеют стажа	2	0,7%	2	0,9%	0	0,0%
2	до 3	20	7,3%	16	6,9%	4	10,0%
3	от 3 до 5	14	5,1%	12	5,2%	2	5,0%
4	от 5 до 10	33	12,1%	25	10,7%	8	20,0%
5	от 10 до 15	17	6,2%	12	5,2%	5	12,5%
6	от 15 до 20	26	9,5%	19	8,2%	7	17,5%
7	20 и более	161	59,0%	147	63,1%	14	35,0%
Всего		273		233		40	

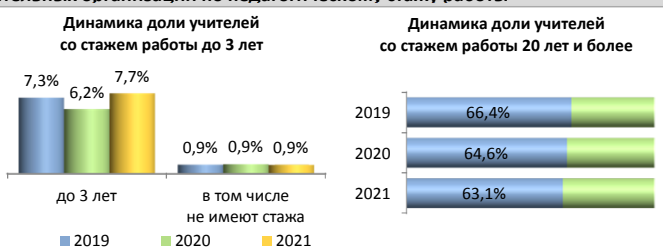

Распределение педагогических работников образовательных организаций по образованию

№	Образование	Педагогические работники					
		всего	учителя	прочие			
1	Высшее	211	77,3%	189	81,1%	22	55,0%
2	в том числе педагогическое	198	72,5%	179	76,8%	19	47,5%
3	Среднее профессиональное	60	22,0%	42	18,0%	18	45,0%
4	в том числе педагогическое	52	19,0%	37	15,9%	15	37,5%
5	Не имеют профессионального	2	0,7%	2	0,9%	0	0,0%
Всего		273		233		40	



Распределение педагогических работников образовательных организаций по категориям

№	Категория	Педагогические работники					
		всего	учителя	прочие			
1	Высшая	33	12,1%	30	12,9%	3	7,5%
2	Первая	79	28,9%	70	30,0%	9	22,5%
3	Без категории	161	59,0%	133	57,1%	28	70,0%
4	Женщины	248	90,8%	209	89,7%	39	97,5%
Всего		273		233		40	

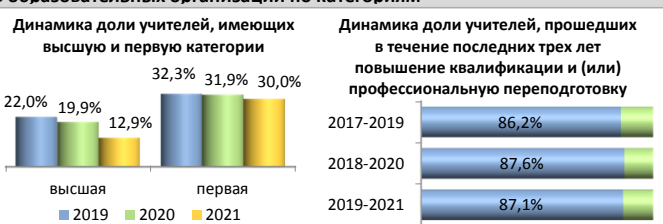

Движение педагогических работников образовательных организаций

№	Наименование	Педагогические работники					
		всего	учителя	прочие			
1	Число педагогических ставок по штату	413,28	60,2%	350,13	51,0%	63,15	9,2%
2	Занято ставок	408,74	98,9%	348,86	99,6%	59,88	94,8%
3	из них своими работниками	384,48	93,0%	326,05	93,1%	58,43	92,5%
4	Ставок свободно	4,54	1,1%	1,27	0,4%	3,27	5,2%
Число всех ставок в организации		686,76					

№	Наименование	Педагогические работники					
		всего	учителя	прочие			
1	Принято работников	61	22,3%	47	20,2%	14	35,0%
2	из них выпускники: с высшим образованием	44	72,1%	37	78,7%	7	50,0%
3	со средним профессиональным образованием	14	23,0%	7	14,9%	7	50,0%
4	Выбыло работников	53	19,4%	42	18,0%	11	27,5%
5	из них по собственному- желанию	45	84,9%	35	83,3%	10	90,9%

Распределение по возрасту руководителей и учителей

№	Возраст	Руководители		Заместители руководителя		Учителя начальных классов	
		Число	Процент	Число	Процент	Число	Процент
1	Моложе 25 лет	0	0,0%	0	0,0%	3	4,4%
2	25–29	0	0,0%	0	0,0%	3	4,4%
3	30–34	0	0,0%	0	0,0%	2	2,9%
4	35–39	4	25,0%	3	20,0%	4	5,9%
5	40–44	1	6,3%	5	33,3%	8	11,8%
6	45–49	4	25,0%	1	6,7%	11	16,2%
7	50–54	2	12,5%	2	13,3%	13	19,1%
8	55–59	5	31,3%	4	26,7%	17	25,0%
9	60–64	0	0,0%	0	0,0%	4	5,9%
10	65 и более	0	0,0%	0	0,0%	3	4,4%
Всего		16		15		68	



№	Возраст	Русский язык и литература		Иностранный язык		История, экономика, обществознание, право	
		Число	Процент	Число	Процент	Число	Процент
1	Моложе 25 лет	0	0,0%	4	20,0%	0	0,0%
2	25–29	0	0,0%	0	0,0%	3	18,8%
3	30–34	1	3,3%	3	15,0%	1	6,3%
4	35–39	3	10,0%	0	0,0%	0	0,0%
5	40–44	3	10,0%	0	0,0%	4	25,0%
6	45–49	3	10,0%	4	20,0%	1	6,3%
7	50–54	9	30,0%	0	0,0%	2	12,5%
8	55–59	4	13,3%	3	15,0%	2	12,5%
9	60–64	5	16,7%	4	20,0%	1	6,3%
10	65 и более	2	6,7%	2	10,0%	2	12,5%
Всего		30		20		16	

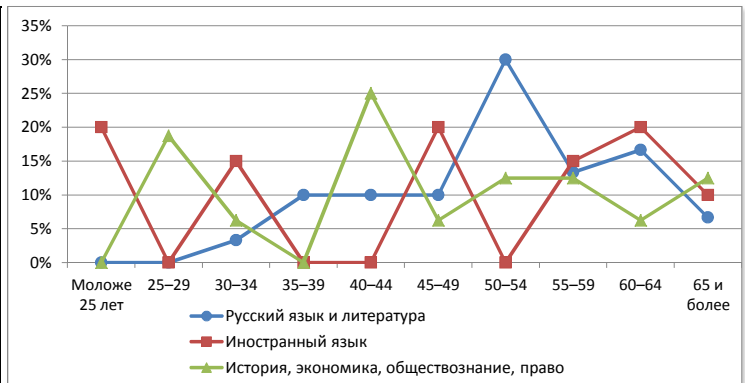

№	Возраст	Математика		Физика		Информатика	
		Число	Процент	Число	Процент	Число	Процент
1	Моложе 25 лет	1	4,3%	0	0,0%	0	0,0%
2	25–29	2	8,7%	1	16,7%	0	0,0%
3	30–34	2	8,7%	0	0,0%	1	20,0%
4	35–39	1	4,3%	0	0,0%	2	40,0%
5	40–44	1	4,3%	0	0,0%	1	20,0%
6	45–49	3	13,0%	1	16,7%	0	0,0%
7	50–54	5	21,7%	3	50,0%	1	20,0%
8	55–59	4	17,4%	0	0,0%	0	0,0%
9	60–64	2	8,7%	0	0,0%	0	0,0%
10	65 и более	2	8,7%	1	16,7%	0	0,0%
Всего		23		6		5	

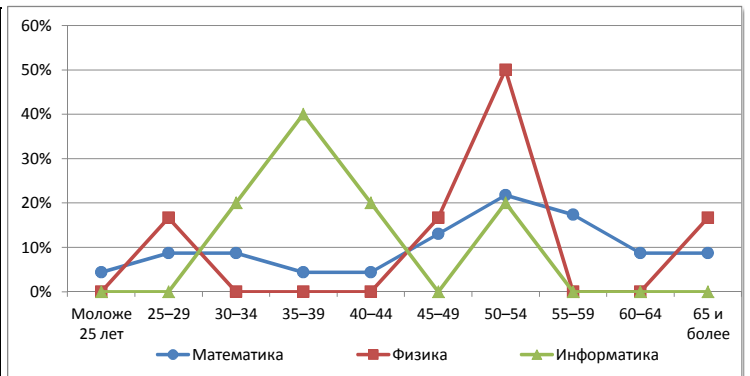

№	Возраст	Химия		Биология		География	
		Число	Процент	Число	Процент	Число	Процент
1	Моложе 25 лет	0	0,0%	0	0,0%	1	12,5%
2	25–29	1	16,7%	0	0,0%	1	12,5%
3	30–34	0	0,0%	1	16,7%	1	12,5%
4	35–39	3	50,0%	0	0,0%	0	0,0%
5	40–44	0	0,0%	1	16,7%	0	0,0%
6	45–49	0	0,0%	0	0,0%	1	12,5%
7	50–54	0	0,0%	1	16,7%	0	0,0%
8	55–59	0	0,0%	2	33,3%	2	25,0%
9	60–64	1	16,7%	0	0,0%	2	25,0%
10	65 и более	1	16,7%	1	16,7%	0	0,0%
Всего		6		6		8	

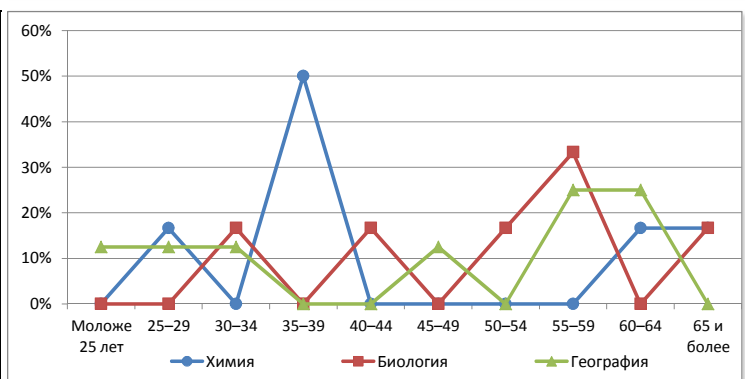

№	Возраст	Физическая культура		ОБЖ		Трудовое обучение	
		Число	Процент	Число	Процент	Число	Процент
1	Моложе 25 лет	1	6,7%	1	25,0%	0	0,0%
2	25–29	0	0,0%	0	0,0%	0	0,0%
3	30–34	3	20,0%	0	0,0%	3	17,6%
4	35–39	3	20,0%	0	0,0%	0	0,0%
5	40–44	2	13,3%	1	25,0%	6	35,3%
6	45–49	2	13,3%	0	0,0%	0	0,0%
7	50–54	0	0,0%	1	25,0%	1	5,9%
8	55–59	4	26,7%	0	0,0%	2	11,8%
9	60–64	0	0,0%	0	0,0%	4	23,5%
10	65 и более	0	0,0%	1	25,0%	1	5,9%
Всего		15		4		17	

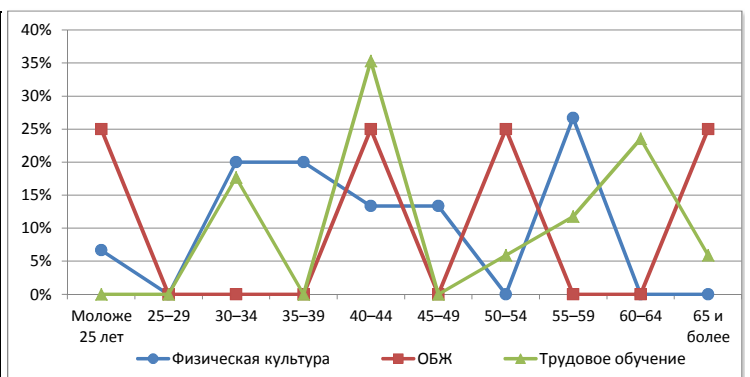

Орловский район

Сеть общеобразовательных организаций

№		Количество организаций		Количество обучающихся	Количество педагогов	Количество учителей	Всего работников
		ГОУ	МОУ				
1.	Начальные школы	-	-	-	-	-	-
2.	Основные школы	-	5	467	63	54	135
3.	Средние школы	1	2	632	56	50	106
4.	Средние школы с УИОП	-	-	-	-	-	-
5.	Гимназия	-	-	-	-	-	-
6.	Лицей	-	-	-	-	-	-
7.	ОО интернатного типа	-	-	-	-	-	-
8.	ОО вечернего типа	-	-	-	-	-	-
9.	ОО для обучающихся с отклонениями в развитии	-	-	-	-	-	-
10.	ОО для детей-сирот, детей оставшихся без попечения	-	-	-	-	-	-
Всего		1	7	1099	119	104	241

Распределение педагогических работников образовательных организаций по возрасту

№	Возраст	Педагогические работники					
		всего		учителя		прочие	
1	Моложе 25 лет	6	5,0%	6	5,8%	0	0,0%
2	25-29	9	7,6%	7	6,7%	2	13,3%
3	30-34	10	8,4%	9	8,7%	1	6,7%
4	35-39	6	5,0%	4	3,8%	2	13,3%
5	40-44	4	3,4%	3	2,9%	1	6,7%
6	45-49	14	11,8%	11	10,6%	3	20,0%
7	50-54	26	21,8%	23	22,1%	3	20,0%
8	55-59	18	15,1%	16	15,4%	2	13,3%
9	60-64	18	15,1%	17	16,3%	1	6,7%
10	65 и более	8	6,7%	8	7,7%	0	0,0%
Всего		119		104		15	

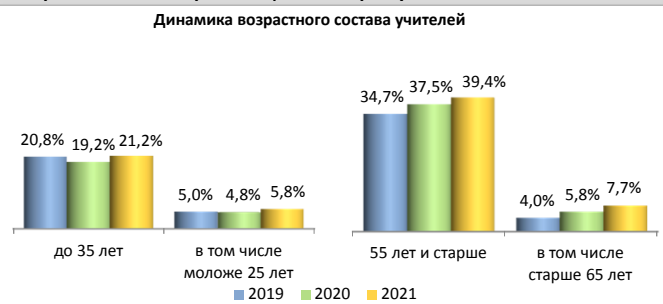

Распределение педагогических работников образовательных организаций по педагогическому стажу работы

№	Педагогический стаж работы	Педагогические работники					
		всего		учителя		прочие	
1	Не имеют стажа	1	0,8%	1	1,0%	0	0,0%
2	до 3	6	5,0%	4	3,8%	2	13,3%
3	от 3 до 5	11	9,2%	10	9,6%	1	6,7%
4	от 5 до 10	6	5,0%	4	3,8%	2	13,3%
5	от 10 до 15	11	9,2%	9	8,7%	2	13,3%
6	от 15 до 20	2	1,7%	0	0,0%	2	13,3%
7	20 и более	82	68,9%	76	73,1%	6	40,0%
Всего		119		104		15	



Распределение педагогических работников образовательных организаций по образованию

№	Образование	Педагогические работники					
		всего		учителя		прочие	
1	Высшее	82	68,9%	77	74,0%	5	33,3%
2	в том числе педагогическое	80	67,2%	75	72,1%	5	33,3%
3	Среднее профессиональное	30	25,2%	24	23,1%	6	40,0%
4	в том числе педагогическое	28	23,5%	23	22,1%	5	33,3%
5	Не имеют профессионального	7	5,9%	3	2,9%	4	26,7%
Всего		119		104		15	



Распределение педагогических работников образовательных организаций по категориям

№	Категория	Педагогические работники					
		всего		учителя		прочие	
1	Высшая	16	13,4%	16	15,4%	0	0,0%
2	Первая	35	29,4%	34	32,7%	1	6,7%
3	Без категории	68	57,1%	54	51,9%	14	93,3%
4	Женщины	103	86,6%	88	84,6%	15	100,0%
Всего		119		104		15	



Движение педагогических работников образовательных организаций

№	Наименование	Педагогические работники					
		всего		учителя		прочие	
1	Число педагогических ставок по штату	167,99	56,3%	147,63	49,5%	20,36	6,8%
2	Занято ставок	167,59	99,8%	147,63	100,0%	19,96	98,0%
3	из них своими работниками	162,57	96,8%	142,96	96,8%	19,61	96,3%
4	Ставок свободно	0,4	0,2%	0	0,0%	0,4	2,0%
Число всех ставок в организации		298,38					

№	Наименование	Педагогические работники					
		всего		учителя		прочие	
1	Принято работников	11	9,2%	8	7,7%	3	20,0%
2	из них выпускники: с высшим образованием	7	63,6%	7	87,5%	0	0,0%
3	со средним профессиональным образованием	0	0,0%	0	0,0%	0	0,0%
4	Выбыло работников	10	8,4%	8	7,7%	2	13,3%
5	из них по собственному желанию	8	80,0%	7	87,5%	1	50,0%

Распределение по возрасту руководителей и учителей

№	Возраст	Руководители		Заместители руководителей		Учителя начальных классов	
		Число	Процент	Число	Процент	Число	Процент
1	Моложе 25 лет	0	0,0%	0	0,0%	3	10,3%
2	25–29	0	0,0%	0	0,0%	1	3,4%
3	30–34	0	0,0%	0	0,0%	3	10,3%
4	35–39	0	0,0%	1	16,7%	1	3,4%
5	40–44	3	37,5%	0	0,0%	1	3,4%
6	45–49	0	0,0%	2	33,3%	5	17,2%
7	50–54	2	25,0%	1	16,7%	6	20,7%
8	55–59	1	12,5%	1	16,7%	4	13,8%
9	60–64	2	25,0%	0	0,0%	5	17,2%
10	65 и более	0	0,0%	1	16,7%	0	0,0%
Всего		8		6		29	

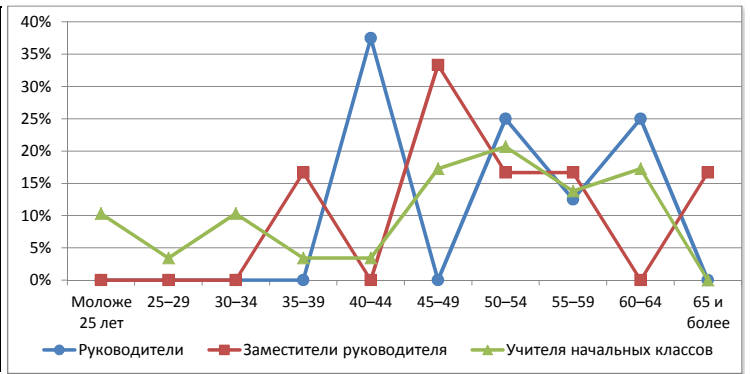

№	Возраст	Русский язык и литература		Иностранный язык		История, экономика, обществознание, право	
		Число	Процент	Число	Процент	Число	Процент
1	Моложе 25 лет	0	0,0%	0	0,0%	0	0,0%
2	25–29	1	6,3%	0	0,0%	2	25,0%
3	30–34	1	6,3%	1	14,3%	1	12,5%
4	35–39	1	6,3%	0	0,0%	0	0,0%
5	40–44	1	6,3%	0	0,0%	0	0,0%
6	45–49	2	12,5%	1	14,3%	0	0,0%
7	50–54	3	18,8%	2	28,6%	1	12,5%
8	55–59	2	12,5%	2	28,6%	2	25,0%
9	60–64	3	18,8%	0	0,0%	1	12,5%
10	65 и более	2	12,5%	1	14,3%	1	12,5%
Всего		16		7		8	

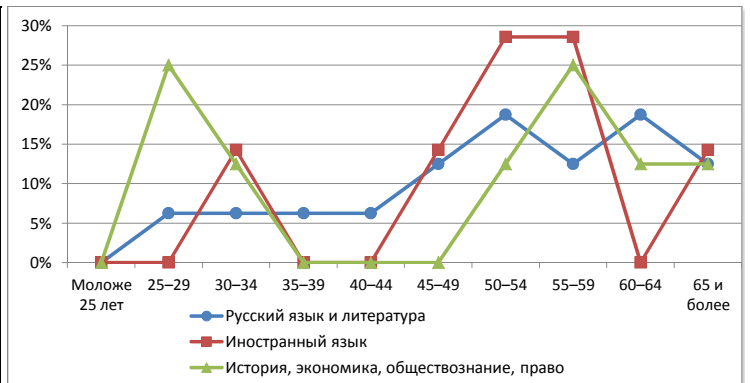

№	Возраст	Математика		Физика		Информатика	
		Число	Процент	Число	Процент	Число	Процент
1	Моложе 25 лет	0	0,0%	0	0,0%	0	0,0%
2	25–29	1	11,1%	0	0,0%	0	0,0%
3	30–34	1	11,1%	0	0,0%	0	0,0%
4	35–39	1	11,1%	0	0,0%	0	0,0%
5	40–44	0	0,0%	0	0,0%	0	0,0%
6	45–49	1	11,1%	0	0,0%	0	0,0%
7	50–54	2	22,2%	1	20,0%	0	0,0%
8	55–59	1	11,1%	0	0,0%	1	100,0%
9	60–64	2	22,2%	1	20,0%	0	0,0%
10	65 и более	0	0,0%	3	60,0%	0	0,0%
Всего		9		5		1	

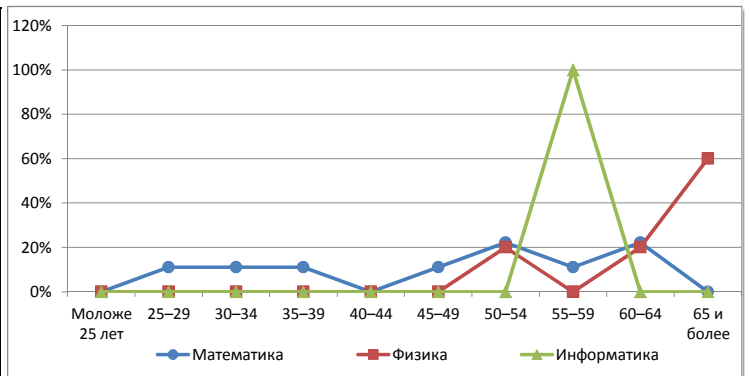

№	Возраст	Химия		Биология		География	
		Число	Процент	Число	Процент	Число	Процент
1	Моложе 25 лет	0	0,0%	0	0,0%	0	0,0%
2	25–29	0	0,0%	0	0,0%	0	0,0%
3	30–34	0	0,0%	1	25,0%	0	0,0%
4	35–39	0	0,0%	0	0,0%	1	20,0%
5	40–44	0	0,0%	0	0,0%	0	0,0%
6	45–49	0	0,0%	0	0,0%	2	40,0%
7	50–54	0	0,0%	2	50,0%	1	20,0%
8	55–59	1	50,0%	0	0,0%	0	0,0%
9	60–64	0	0,0%	1	25,0%	1	20,0%
10	65 и более	1	50,0%	0	0,0%	0	0,0%
Всего		2		4		5	

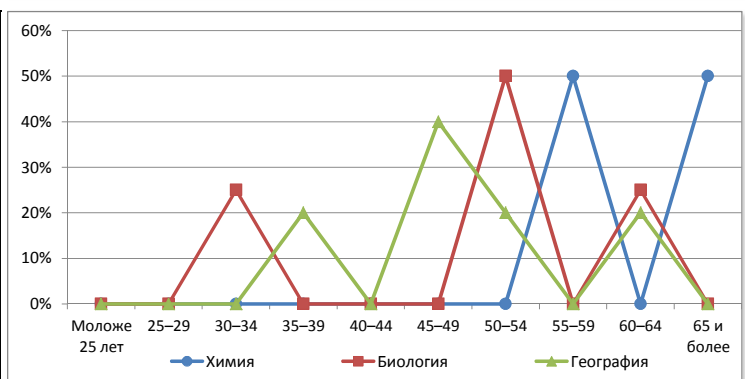

№	Возраст	Физическая культура		ОБЖ		Трудовое обучение	
		Число	Процент	Число	Процент	Число	Процент
1	Моложе 25 лет	2	18,2%	0	0,0%	0	0,0%
2	25–29	1	9,1%	0	0,0%	0	0,0%
3	30–34	1	9,1%	0	0,0%	0	0,0%
4	35–39	0	0,0%	0	0,0%	0	0,0%
5	40–44	1	9,1%	0	0,0%	0	0,0%
6	45–49	0	0,0%	0	0,0%	0	0,0%
7	50–54	3	27,3%	0	0,0%	2	40,0%
8	55–59	1	9,1%	0	0,0%	2	40,0%
9	60–64	2	18,2%	0	0,0%	1	20,0%
10	65 и более	0	0,0%	0	0,0%	0	0,0%
Всего		11		0		5	

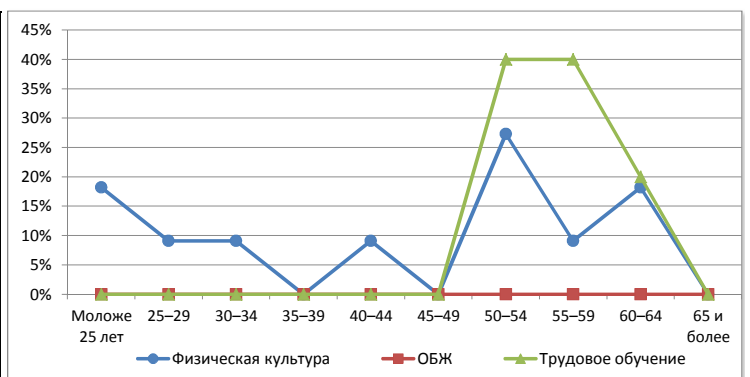

Пижанский муниципальный округ

Сеть общеобразовательных организаций

№		Количество организаций		Количество обучающихся	Количество педагогов	Количество учителей	Всего работников
		ГОУ	МОУ				
1.	Начальные школы	-	-	-	-	-	-
2.	Основные школы	-	7	309	77	62	146
3.	Средние школы	-	-	-	-	-	-
4.	Средние школы с УИОП	1	-	558	40	34	64
5.	Гимназия	-	-	-	-	-	-
6.	Лицей	-	-	-	-	-	-
7.	ОО интернатного типа	-	-	-	-	-	-
8.	ОО вечернего типа	-	-	-	-	-	-
9.	ОО для обучающихся с отклонениями в развитии	1	-	113	35	14	61
10.	ОО для детей-сирот, детей оставшихся без попечения	-	-	-	-	-	-
Всего		2	7	980	152	110	271

Распределение педагогических работников образовательных организаций по возрасту

№	Возраст	Педагогические работники					
		всего	учителя	прочие			
1	Моложе 25 лет	7	4,6%	5	4,5%	2	4,8%
2	25-29	8	5,3%	7	6,4%	1	2,4%
3	30-34	4	2,6%	4	3,6%	0	0,0%
4	35-39	12	7,9%	10	9,1%	2	4,8%
5	40-44	16	10,5%	12	10,9%	4	9,5%
6	45-49	15	9,9%	10	9,1%	5	11,9%
7	50-54	44	28,9%	32	29,1%	12	28,6%
8	55-59	29	19,1%	22	20,0%	7	16,7%
9	60-64	14	9,2%	6	5,5%	8	19,0%
10	65 и более	3	2,0%	2	1,8%	1	2,4%
Всего		152		110		42	

Динамика возрастного состава учителей

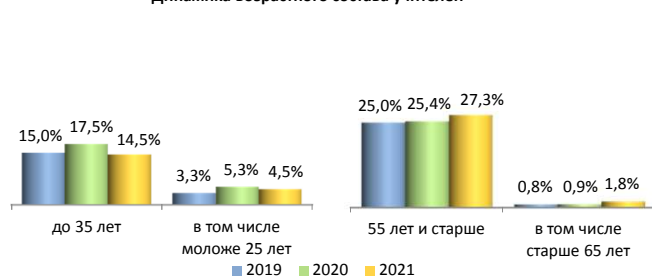

Распределение педагогических работников образовательных организаций по педагогическому стажу работы

№	Педагогический стаж работы	Педагогические работники					
		всего	учителя	прочие			
1	Не имеют стажа	3	2,0%	1	0,9%	2	4,8%
2	до 3	9	5,9%	6	5,5%	3	7,1%
3	от 3 до 5	4	2,6%	3	2,7%	1	2,4%
4	от 5 до 10	14	9,2%	10	9,1%	4	9,5%
5	от 10 до 15	11	7,2%	10	9,1%	1	2,4%
6	от 15 до 20	4	2,6%	4	3,6%	0	0,0%
7	20 и более	107	70,4%	76	69,1%	31	73,8%
Всего		152		110		42	

Динамика доли учителей со стажем работы до 3 лет

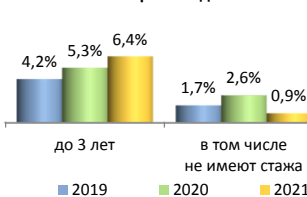

Динамика доли учителей со стажем работы 20 лет и более

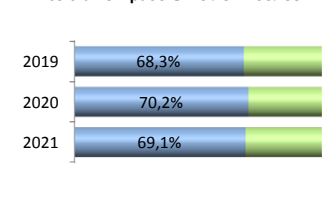

Распределение педагогических работников образовательных организаций по образованию

№	Образование	Педагогические работники					
		всего	учителя	прочие			
1	Высшее	93	61,2%	83	75,5%	10	23,8%
2	в том числе педагогическое	90	59,2%	82	74,5%	8	19,0%
3	Среднее профессиональное	57	37,5%	27	24,5%	30	71,4%
4	в том числе педагогическое	54	35,5%	25	22,7%	29	69,0%
5	Не имеют профессионального	2	1,3%	0	0,0%	2	4,8%
Всего		152		110		42	

Динамика уровня образования учителей

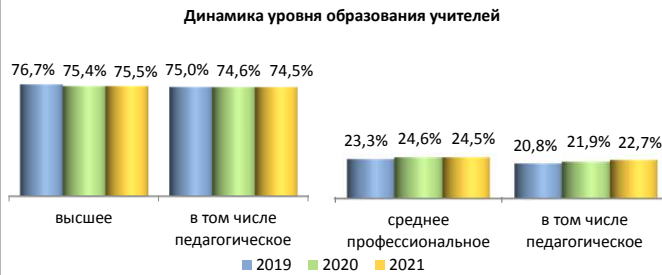

Распределение педагогических работников образовательных организаций по категориям

№	Категория	Педагогические работники					
		всего	учителя	прочие			
1	Высшая	38	25,0%	33	30,0%	5	11,9%
2	Первая	54	35,5%	41	37,3%	13	31,0%
3	Без категории	60	39,5%	36	32,7%	24	57,1%
4	Женщины	137	90,1%	96	87,3%	41	97,6%
Всего		152		110		42	

Динамика доли учителей, имеющих высшую и первую категории

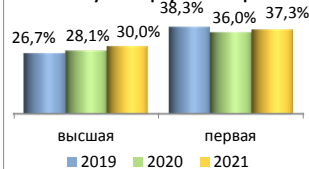

Динамика доли учителей, прошедших в течение последних трех лет повышение квалификации и (или) профессиональную переподготовку

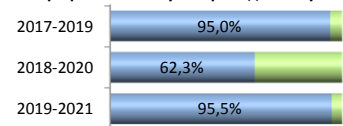

Движение педагогических работников образовательных организаций

№	Наименование	Педагогические работники					
		всего	учителя	прочие			
1	Число педагогических ставок по штату	201,1	57,7%	148,3	42,5%	52,8	15,1%
2	Занято ставок	200,6	99,8%	148,3	100,0%	52,3	99,1%
3	из них своими работниками	193,9	96,4%	142,1	95,8%	51,8	98,1%
4	Ставок свободно	0,5	0,2%	0	0,0%	0,5	0,9%
Число всех ставок в организации		348,79					

№	Наименование	Педагогические работники					
		всего	учителя	прочие			
1	Принято работников	13	8,6%	9	8,2%	4	9,5%
2	из них выпускники: с высшим образованием	3	23,1%	2	22,2%	1	25,0%
3	со средним профессиональным образованием	1	7,7%	1	11,1%	0	0,0%
4	Выбыло работников	18	11,8%	15	13,6%	3	7,1%
5	из них по собственному желанию	18	100,0%	15	100,0%	3	100,0%

Распределение по возрасту руководителей и учителей

№	Возраст	Руководители		Заместители руководителя		Учителя начальных классов	
		Число	Процент	Число	Процент	Число	Процент
1	Моложе 25 лет	0	0,0%	0	0,0%	2	6,1%
2	25–29	0	0,0%	0	0,0%	1	3,0%
3	30–34	1	11,1%	0	0,0%	0	0,0%
4	35–39	1	11,1%	0	0,0%	2	6,1%
5	40–44	3	33,3%	1	16,7%	3	9,1%
6	45–49	2	22,2%	1	16,7%	4	12,1%
7	50–54	2	22,2%	2	33,3%	12	36,4%
8	55–59	0	0,0%	2	33,3%	9	27,3%
9	60–64	0	0,0%	0	0,0%	0	0,0%
10	65 и более	0	0,0%	0	0,0%	0	0,0%
Всего		9		6		33	

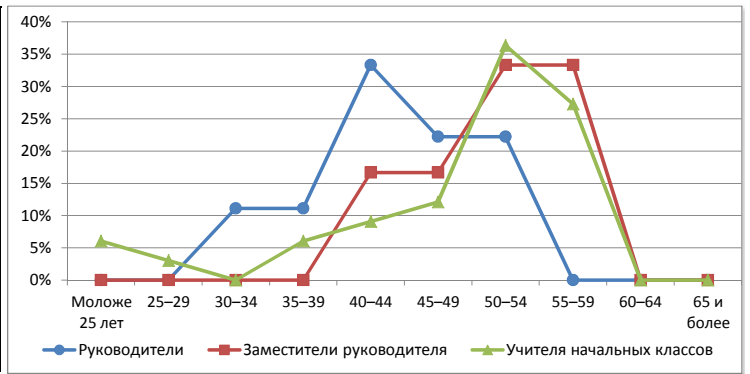

№	Возраст	Русский язык и литература		Иностранный язык		История, экономика, обществознание, право	
		Число	Процент	Число	Процент	Число	Процент
1	Моложе 25 лет	0	0,0%	0	0,0%	0	0,0%
2	25–29	0	0,0%	2	18,2%	0	0,0%
3	30–34	0	0,0%	1	9,1%	0	0,0%
4	35–39	1	7,7%	3	27,3%	0	0,0%
5	40–44	1	7,7%	0	0,0%	2	25,0%
6	45–49	4	30,8%	0	0,0%	1	12,5%
7	50–54	4	30,8%	3	27,3%	2	25,0%
8	55–59	2	15,4%	2	18,2%	1	12,5%
9	60–64	1	7,7%	0	0,0%	1	12,5%
10	65 и более	0	0,0%	0	0,0%	1	12,5%
Всего		13		11		8	

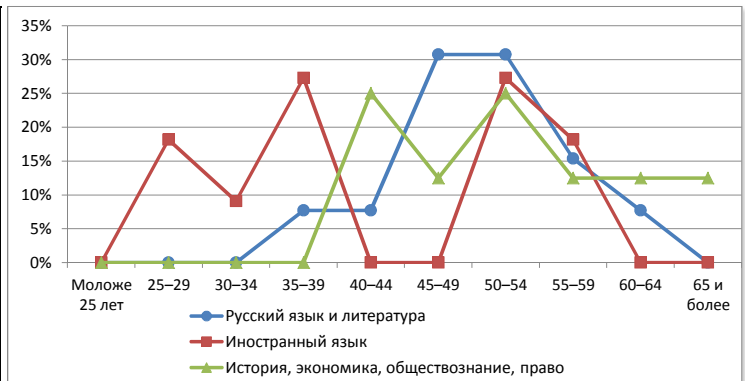

№	Возраст	Математика		Физика		Информатика	
		Число	Процент	Число	Процент	Число	Процент
1	Моложе 25 лет	1	12,5%	0	0,0%	0	0,0%
2	25–29	1	12,5%	0	0,0%	0	0,0%
3	30–34	0	0,0%	0	0,0%	1	50,0%
4	35–39	0	0,0%	0	0,0%	0	0,0%
5	40–44	1	12,5%	0	0,0%	1	50,0%
6	45–49	0	0,0%	0	0,0%	0	0,0%
7	50–54	1	12,5%	1	33,3%	0	0,0%
8	55–59	2	25,0%	0	0,0%	0	0,0%
9	60–64	1	12,5%	2	66,7%	0	0,0%
10	65 и более	1	12,5%	0	0,0%	0	0,0%
Всего		8		3		2	



№	Возраст	Химия		Биология		География	
		Число	Процент	Число	Процент	Число	Процент
1	Моложе 25 лет	0	0,0%	1	20,0%	0	0,0%
2	25–29	0	0,0%	0	0,0%	1	20,0%
3	30–34	0	0,0%	0	0,0%	0	0,0%
4	35–39	0	0,0%	0	0,0%	1	20,0%
5	40–44	0	0,0%	1	20,0%	0	0,0%
6	45–49	0	0,0%	0	0,0%	0	0,0%
7	50–54	0	0,0%	3	60,0%	1	20,0%
8	55–59	1	100,0%	0	0,0%	2	40,0%
9	60–64	0	0,0%	0	0,0%	0	0,0%
10	65 и более	0	0,0%	0	0,0%	0	0,0%
Всего		1		5		5	

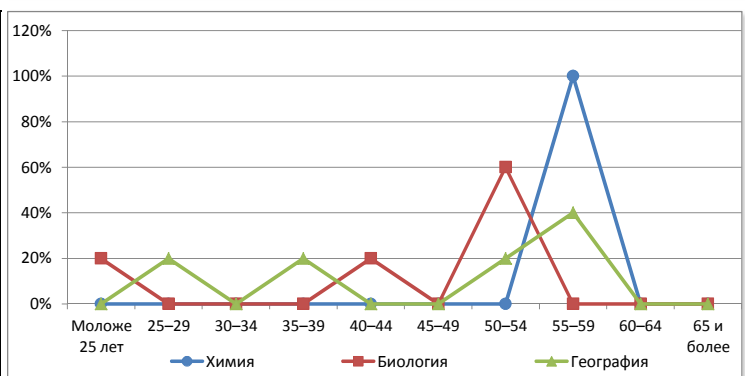

№	Возраст	Физическая культура		ОБЖ		Трудовое обучение	
		Число	Процент	Число	Процент	Число	Процент
1	Моложе 25 лет	0	0,0%	1	100,0%	0	0,0%
2	25–29	2	16,7%	0	0,0%	0	0,0%
3	30–34	2	16,7%	0	0,0%	0	0,0%
4	35–39	1	8,3%	0	0,0%	2	40,0%
5	40–44	3	25,0%	0	0,0%	0	0,0%
6	45–49	0	0,0%	0	0,0%	1	20,0%
7	50–54	1	8,3%	0	0,0%	1	20,0%
8	55–59	2	16,7%	0	0,0%	1	20,0%
9	60–64	1	8,3%	0	0,0%	0	0,0%
10	65 и более	0	0,0%	0	0,0%	0	0,0%
Всего		12		1		5	

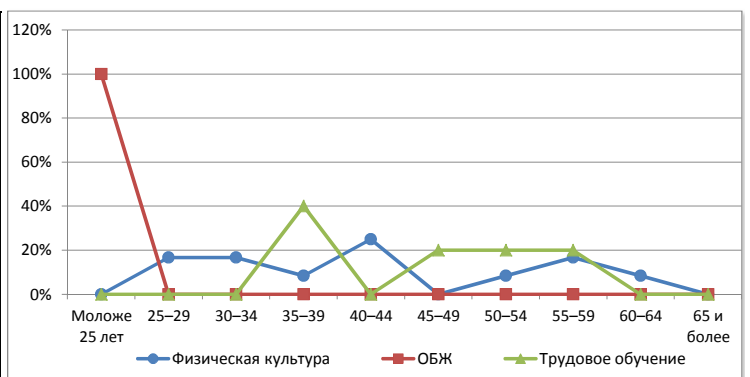

Подосиновский район
Сеть общеобразовательных организаций

№		Количество организаций		Количество обучающихся	Количество педагогов	Количество учителей	Всего работников
		ГОУ	МОУ				
1.	Начальные школы	-	2	17	4	2	20
2.	Основные школы	-	3	82	22	21	40
3.	Средние школы	2	2	1151	89	80	162
4.	Средние школы с УИОП	-	-	-	-	-	-
5.	Гимназия	-	-	-	-	-	-
6.	Лицей	-	-	-	-	-	-
7.	ОО интернатного типа	-	-	-	-	-	-
8.	ОО вечернего типа	-	-	-	-	-	-
9.	ОО для обучающихся с отклонениями в развитии	1	-	53	16	10	31
10.	ОО для детей-сирот, детей оставшихся без попечения	-	-	-	-	-	-
Всего		3	7	1303	131	113	253

Распределение педагогических работников образовательных организаций по возрасту

№	Возраст	Педагогические работники					
		всего	учителя	прочие			
1	Моложе 25 лет	5	3,8%	3	2,7%	2	11,1%
2	25-29	2	1,5%	2	1,8%	0	0,0%
3	30-34	4	3,1%	4	3,5%	0	0,0%
4	35-39	14	10,7%	14	12,4%	0	0,0%
5	40-44	10	7,6%	10	8,8%	0	0,0%
6	45-49	25	19,1%	21	18,6%	4	22,2%
7	50-54	33	25,2%	28	24,8%	5	27,8%
8	55-59	25	19,1%	19	16,8%	6	33,3%
9	60-64	9	6,9%	8	7,1%	1	5,6%
10	65 и более	4	3,1%	4	3,5%	0	0,0%
Всего		131		113		18	

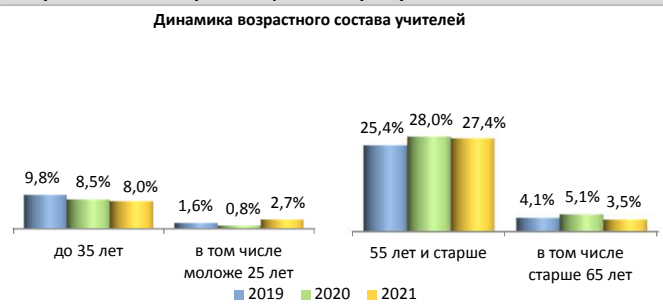

Распределение педагогических работников образовательных организаций по педагогическому стажу работы

№	Педагогический стаж работы	Педагогические работники					
		всего	учителя	прочие			
1	Не имеют стажа	2	1,5%	1	0,9%	1	5,6%
2	до 3	7	5,3%	6	5,3%	1	5,6%
3	от 3 до 5	0	0,0%	0	0,0%	0	0,0%
4	от 5 до 10	7	5,3%	6	5,3%	1	5,6%
5	от 10 до 15	11	8,4%	10	8,8%	1	5,6%
6	от 15 до 20	14	10,7%	13	11,5%	1	5,6%
7	20 и более	90	68,7%	77	68,1%	13	72,2%
Всего		131		113		18	

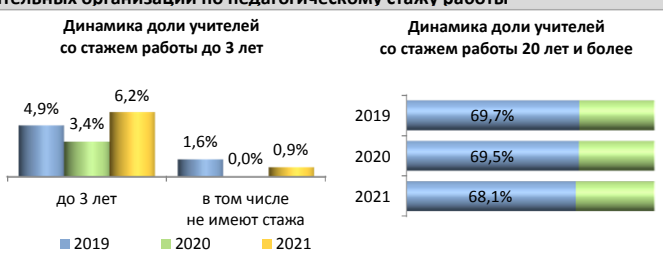

Распределение педагогических работников образовательных организаций по образованию

№	Образование	Педагогические работники					
		всего	учителя	прочие			
1	Высшее	77	58,8%	73	64,6%	4	22,2%
2	в том числе педагогическое	74	56,5%	70	61,9%	4	22,2%
3	Среднее профессиональное	39	29,8%	31	27,4%	8	44,4%
4	в том числе педагогическое	27	20,6%	25	22,1%	2	11,1%
5	Не имеют профессионального	15	11,5%	9	8,0%	6	33,3%
Всего		131		113		18	

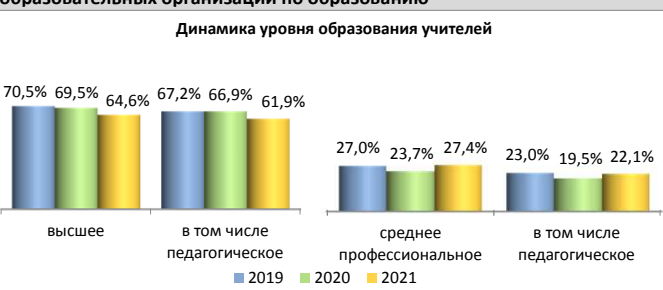

Распределение педагогических работников образовательных организаций по категориям

№	Категория	Педагогические работники					
		всего	учителя	прочие			
1	Высшая	33	25,2%	31	27,4%	2	11,1%
2	Первая	40	30,5%	37	32,7%	3	16,7%
3	Без категории	58	44,3%	45	39,8%	13	72,2%
4	Женщины	122	93,1%	105	92,9%	17	94,4%
Всего		131		113		18	



Движение педагогических работников образовательных организаций

№	Наименование	Педагогические работники					
		всего	учителя	прочие			
1	Число педагогических ставок по штату	172,83	56,9%	152,35	50,2%	20,48	6,7%
2	Занято ставок	172,83	100,0%	152,35	100,0%	20,48	100,0%
3	из них своими работниками	167,29	96,8%	147,41	96,8%	19,88	97,1%
4	Ставок свободно	0	0,0%	0	0,0%	0	0,0%
Число всех ставок в организации		303,62					

№	Наименование	Педагогические работники					
		всего	учителя	прочие			
1	Принято работников	14	10,7%	11	9,7%	3	16,7%
2	из них выпускники: с высшим образованием	6	42,9%	5	45,5%	1	33,3%
3	со средним профессиональным образованием	5	35,7%	3	27,3%	2	66,7%
4	Выбыло работников	18	13,7%	17	15,0%	1	5,6%
5	из них по собственному-му желанию	18	100,0%	17	100,0%	1	100,0%

Распределение по возрасту руководителей и учителей

№	Возраст	Руководители		Заместители руководителя		Учителя начальных классов	
		Число	Процент	Число	Процент	Число	Процент
1	Моложе 25 лет	0	0,0%	0	0,0%	0	0,0%
2	25–29	0	0,0%	0	0,0%	2	6,5%
3	30–34	0	0,0%	1	9,1%	0	0,0%
4	35–39	1	10,0%	1	9,1%	4	12,9%
5	40–44	0	0,0%	3	27,3%	1	3,2%
6	45–49	0	0,0%	1	9,1%	8	25,8%
7	50–54	5	50,0%	3	27,3%	10	32,3%
8	55–59	3	30,0%	1	9,1%	3	9,7%
9	60–64	1	10,0%	1	9,1%	3	9,7%
10	65 и более	0	0,0%	0	0,0%	0	0,0%
Всего		10		11		31	

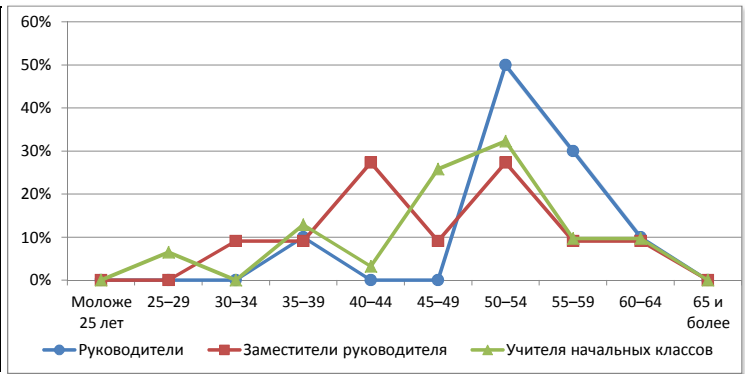

№	Возраст	Русский язык и литература		Иностранный язык		История, экономика, обществознание, право	
		Число	Процент	Число	Процент	Число	Процент
1	Моложе 25 лет	0	0,0%	0	0,0%	0	0,0%
2	25–29	0	0,0%	0	0,0%	0	0,0%
3	30–34	0	0,0%	0	0,0%	0	0,0%
4	35–39	1	6,3%	3	23,1%	0	0,0%
5	40–44	2	12,5%	1	7,7%	0	0,0%
6	45–49	5	31,3%	0	0,0%	1	25,0%
7	50–54	4	25,0%	4	30,8%	2	50,0%
8	55–59	1	6,3%	3	23,1%	1	25,0%
9	60–64	2	12,5%	1	7,7%	0	0,0%
10	65 и более	1	6,3%	1	7,7%	0	0,0%
Всего		16		13		4	

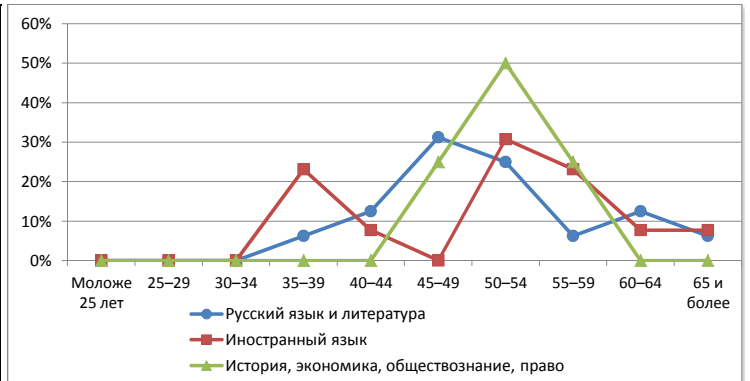

№	Возраст	Математика		Физика		Информатика	
		Число	Процент	Число	Процент	Число	Процент
1	Моложе 25 лет	0	0,0%	0	0,0%	0	0,0%
2	25–29	0	0,0%	0	0,0%	0	0,0%
3	30–34	1	10,0%	0	0,0%	0	0,0%
4	35–39	3	30,0%	1	33,3%	1	100,0%
5	40–44	2	20,0%	0	0,0%	0	0,0%
6	45–49	1	10,0%	0	0,0%	0	0,0%
7	50–54	1	10,0%	0	0,0%	0	0,0%
8	55–59	1	10,0%	1	33,3%	0	0,0%
9	60–64	1	10,0%	0	0,0%	0	0,0%
10	65 и более	0	0,0%	1	33,3%	0	0,0%
Всего		10		3		1	

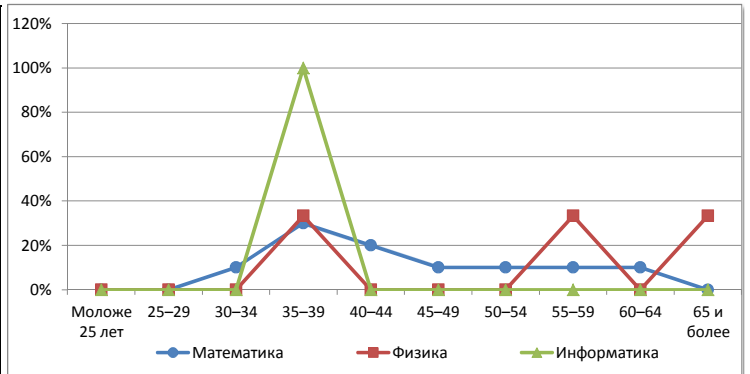

№	Возраст	Химия		Биология		География	
		Число	Процент	Число	Процент	Число	Процент
1	Моложе 25 лет	0	0,0%	0	0,0%	1	20,0%
2	25–29	0	0,0%	0	0,0%	0	0,0%
3	30–34	0	0,0%	0	0,0%	0	0,0%
4	35–39	0	0,0%	1	33,3%	0	0,0%
5	40–44	0	0,0%	0	0,0%	2	40,0%
6	45–49	0	0,0%	0	0,0%	1	20,0%
7	50–54	2	50,0%	1	33,3%	0	0,0%
8	55–59	2	50,0%	1	33,3%	1	20,0%
9	60–64	0	0,0%	0	0,0%	0	0,0%
10	65 и более	0	0,0%	0	0,0%	0	0,0%
Всего		4		3		5	

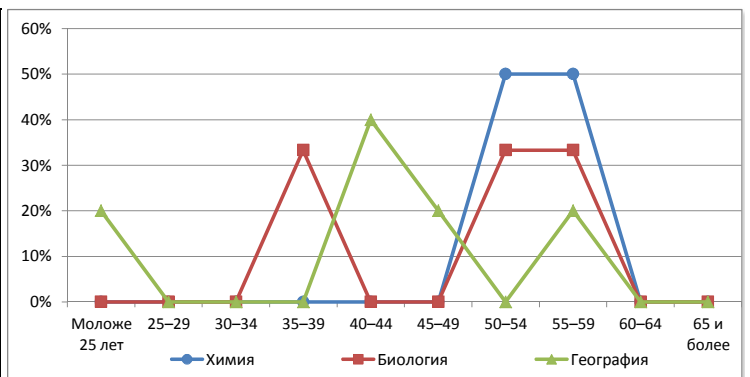

№	Возраст	Физическая культура		ОБЖ		Трудовое обучение	
		Число	Процент	Число	Процент	Число	Процент
1	Моложе 25 лет	2	25,0%	0	0,0%	0	0,0%
2	25–29	0	0,0%	0	0,0%	0	0,0%
3	30–34	2	25,0%	0	0,0%	0	0,0%
4	35–39	0	0,0%	0	0,0%	0	0,0%
5	40–44	0	0,0%	0	0,0%	1	16,7%
6	45–49	0	0,0%	0	0,0%	1	16,7%
7	50–54	1	12,5%	0	0,0%	2	33,3%
8	55–59	1	12,5%	1	100,0%	2	33,3%
9	60–64	1	12,5%	0	0,0%	0	0,0%
10	65 и более	1	12,5%	0	0,0%	0	0,0%
Всего		8		1		6	

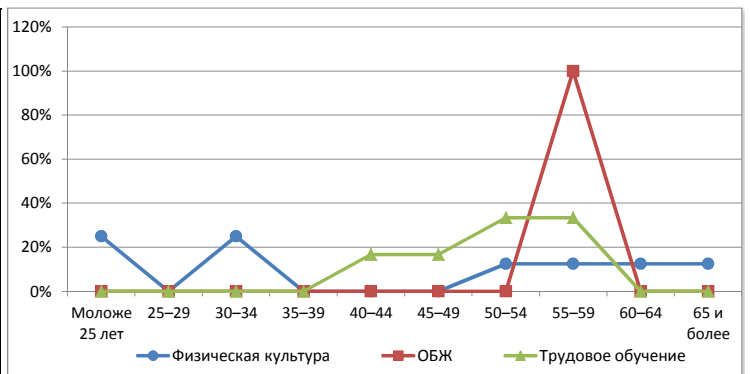

Санчурский муниципальный округ

Сеть общеобразовательных организаций

№		Количество организаций		Количество обучающихся	Количество педагогов	Количество учителей	Всего работников
		ГОУ	МОУ				
1.	Начальные школы	-	-	-	-	-	-
2.	Основные школы	-	3	76	22	20	40
3.	Средние школы	-	2	139	25	21	53
4.	Средние школы с УИОП	1	-	589	35	31	62
5.	Гимназия	-	-	-	-	-	-
6.	Лицей	-	-	-	-	-	-
7.	ОО интернатного типа	-	-	-	-	-	-
8.	ОО вечернего типа	-	-	-	-	-	-
9.	ОО для обучающихся с отклонениями в развитии	-	-	-	-	-	-
10.	ОО для детей-сирот, детей оставшихся без попечения	-	-	-	-	-	-
	Всего	1	5	804	82	72	155

Распределение педагогических работников образовательных организаций по возрасту

№	Возраст	Педагогические работники					
		всего		учителя		прочие	
1	Моложе 25 лет	4	4,9%	4	5,6%	0	0,0%
2	25–29	0	0,0%	0	0,0%	0	0,0%
3	30–34	3	3,7%	2	2,8%	1	10,0%
4	35–39	7	8,5%	6	8,3%	1	10,0%
5	40–44	3	3,7%	2	2,8%	1	10,0%
6	45–49	11	13,4%	11	15,3%	0	0,0%
7	50–54	24	29,3%	21	29,2%	3	30,0%
8	55–59	16	19,5%	12	16,7%	4	40,0%
9	60–64	12	14,6%	12	16,7%	0	0,0%
10	65 и более	2	2,4%	2	2,8%	0	0,0%
	Всего	82		72		10	

Динамика возрастного состава учителей

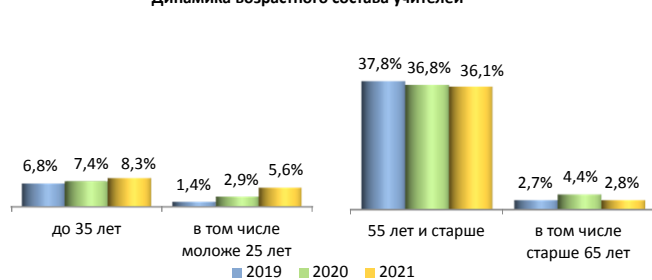

Распределение педагогических работников образовательных организаций по педагогическому стажу работы

№	Педагогический стаж работы	Педагогические работники					
		всего		учителя		прочие	
1	Не имеют стажа	6	7,3%	4	5,6%	2	20,0%
2	до 3	3	3,7%	3	4,2%	0	0,0%
3	от 3 до 5	3	3,7%	1	1,4%	2	20,0%
4	от 5 до 10	1	1,2%	1	1,4%	0	0,0%
5	от 10 до 15	3	3,7%	3	4,2%	0	0,0%
6	от 15 до 20	4	4,9%	4	5,6%	0	0,0%
7	20 и более	62	75,6%	56	77,8%	6	60,0%
	Всего	82		72		10	

Динамика доли учителей со стажем работы до 3 лет

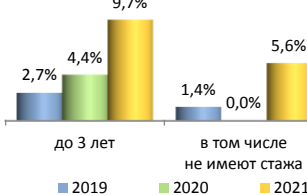

Динамика доли учителей со стажем работы 20 лет и более

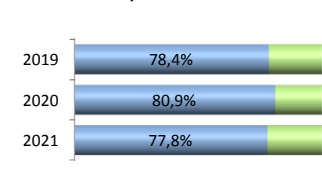

Распределение педагогических работников образовательных организаций по образованию

№	Образование	Педагогические работники					
		всего		учителя		прочие	
1	Высшее	61	74,4%	57	79,2%	4	40,0%
2	в том числе педагогическое	57	69,5%	54	75,0%	3	30,0%
3	Среднее профессиональное	21	25,6%	15	20,8%	6	60,0%
4	в том числе педагогическое	16	19,5%	10	13,9%	6	60,0%
5	Не имеют профессионального	0	0,0%	0	0,0%	0	0,0%
	Всего	82		72		10	

Динамика уровня образования учителей



Распределение педагогических работников образовательных организаций по категориям

№	Категория	Педагогические работники					
		всего		учителя		прочие	
1	Высшая	14	17,1%	14	19,4%	0	0,0%
2	Первая	32	39,0%	28	38,9%	4	40,0%
3	Без категории	36	43,9%	30	41,7%	6	60,0%
4	Женщины	70	85,4%	61	84,7%	9	90,0%
	Всего	82		72		10	

Динамика доли учителей, имеющих высшую и первую категории

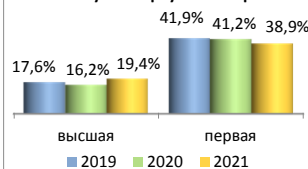

Динамика доли учителей, прошедших в течение последних трех лет повышение квалификации и (или) профессиональную переподготовку

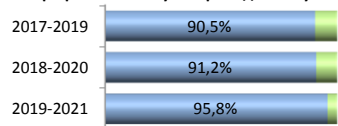

Движение педагогических работников образовательных организаций

№	Наименование	Педагогические работники					
		всего		учителя		прочие	
1	Число педагогических ставок по штату	109,6	58,5%	101,85	54,4%	7,75	4,1%
2	Занято ставок	109,6	100,0%	101,85	100,0%	7,75	100,0%
3	из них своими работниками	108,2	98,7%	100,45	98,6%	7,75	100,0%
4	Ставок свободно	0	0,0%	0	0,0%	0	0,0%
	Число всех ставок в организации	187,37					

№	Наименование	Педагогические работники					
		всего		учителя		прочие	
1	Принято работников	11	13,4%	7	9,7%	4	40,0%
2	из них выпускники: с высшим образованием	2	18,2%	2	28,6%	0	0,0%
3	со средним профессиональным образованием	1	9,1%	1	14,3%	0	0,0%
4	Выбыло работников	4	4,9%	3	4,2%	1	10,0%
5	из них по собственному желанию	4	100,0%	3	100,0%	1	100,0%

Распределение по возрасту руководителей и учителей

№	Возраст	Руководители		Заместители руководителя		Учителя начальных классов	
		Число	Процент	Число	Процент	Число	Процент
1	Моложе 25 лет	0	0,0%	0	0,0%	2	10,5%
2	25–29	0	0,0%	0	0,0%	0	0,0%
3	30–34	1	16,7%	0	0,0%	0	0,0%
4	35–39	0	0,0%	0	0,0%	2	10,5%
5	40–44	0	0,0%	1	20,0%	1	5,3%
6	45–49	2	33,3%	0	0,0%	4	21,1%
7	50–54	3	50,0%	3	60,0%	7	36,8%
8	55–59	0	0,0%	1	20,0%	2	10,5%
9	60–64	0	0,0%	0	0,0%	1	5,3%
10	65 и более	0	0,0%	0	0,0%	0	0,0%
Всего		6		5		19	

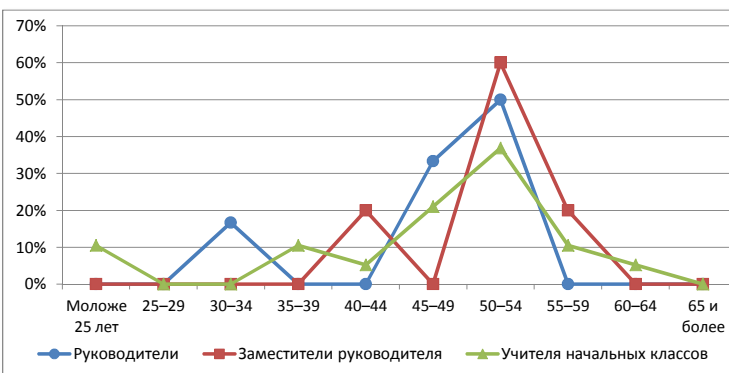

№	Возраст	Русский язык и литература		Иностранный язык		История, экономика, обществознание, право	
		Число	Процент	Число	Процент	Число	Процент
1	Моложе 25 лет	1	11,1%	0	0,0%	1	20,0%
2	25–29	0	0,0%	0	0,0%	0	0,0%
3	30–34	0	0,0%	1	11,1%	0	0,0%
4	35–39	0	0,0%	2	22,2%	0	0,0%
5	40–44	0	0,0%	0	0,0%	0	0,0%
6	45–49	1	11,1%	1	11,1%	0	0,0%
7	50–54	2	22,2%	1	11,1%	2	40,0%
8	55–59	2	22,2%	3	33,3%	1	20,0%
9	60–64	2	22,2%	0	0,0%	1	20,0%
10	65 и более	1	11,1%	1	11,1%	0	0,0%
Всего		9		9		5	

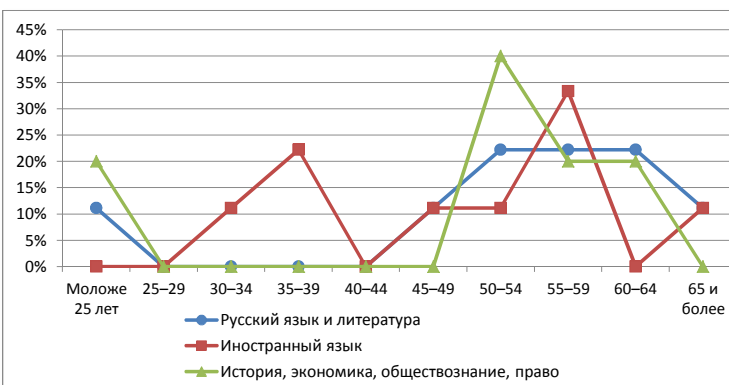

№	Возраст	Математика		Физика		Информатика	
		Число	Процент	Число	Процент	Число	Процент
1	Моложе 25 лет	0	0,0%	0	0,0%	0	0,0%
2	25–29	0	0,0%	0	0,0%	0	0,0%
3	30–34	0	0,0%	0	0,0%	1	100,0%
4	35–39	0	0,0%	0	0,0%	0	0,0%
5	40–44	0	0,0%	0	0,0%	0	0,0%
6	45–49	1	11,1%	0	0,0%	0	0,0%
7	50–54	3	33,3%	2	66,7%	0	0,0%
8	55–59	1	11,1%	1	33,3%	0	0,0%
9	60–64	4	44,4%	0	0,0%	0	0,0%
10	65 и более	0	0,0%	0	0,0%	0	0,0%
Всего		9		3		1	

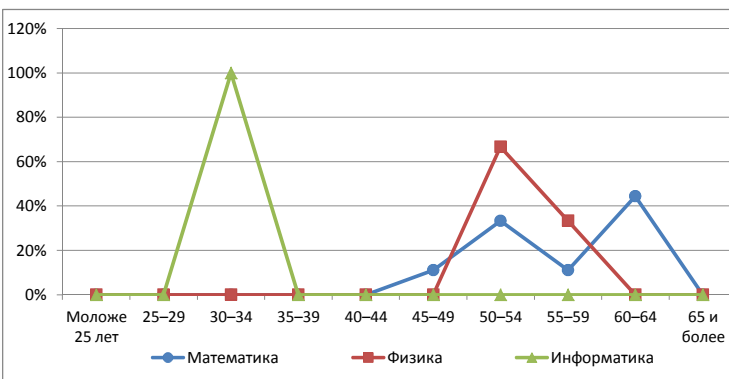

№	Возраст	Химия		Биология		География	
		Число	Процент	Число	Процент	Число	Процент
1	Моложе 25 лет	0	0,0%	0	0,0%	0	0,0%
2	25–29	0	0,0%	0	0,0%	0	0,0%
3	30–34	0	0,0%	0	0,0%	0	0,0%
4	35–39	0	0,0%	0	0,0%	1	100,0%
5	40–44	0	0,0%	0	0,0%	0	0,0%
6	45–49	0	0,0%	1	33,3%	0	0,0%
7	50–54	0	0,0%	1	33,3%	0	0,0%
8	55–59	1	100,0%	0	0,0%	0	0,0%
9	60–64	0	0,0%	1	33,3%	0	0,0%
10	65 и более	0	0,0%	0	0,0%	0	0,0%
Всего		1		3		1	

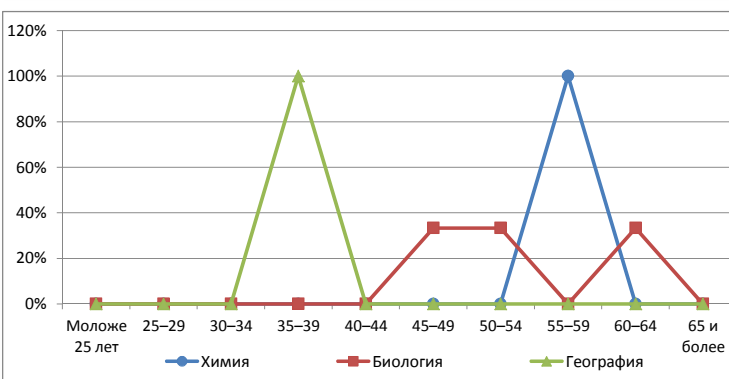

№	Возраст	Физическая культура		ОБЖ		Трудовое обучение	
		Число	Процент	Число	Процент	Число	Процент
1	Моложе 25 лет	0	0,0%	0	0,0%	0	0,0%
2	25–29	0	0,0%	0	0,0%	0	0,0%
3	30–34	0	0,0%	0	0,0%	0	0,0%
4	35–39	1	16,7%	0	0,0%	0	0,0%
5	40–44	0	0,0%	0	0,0%	1	33,3%
6	45–49	1	16,7%	0	0,0%	1	33,3%
7	50–54	1	16,7%	1	100,0%	0	0,0%
8	55–59	0	0,0%	0	0,0%	1	33,3%
9	60–64	3	50,0%	0	0,0%	0	0,0%
10	65 и более	0	0,0%	0	0,0%	0	0,0%
Всего		6		1		3	

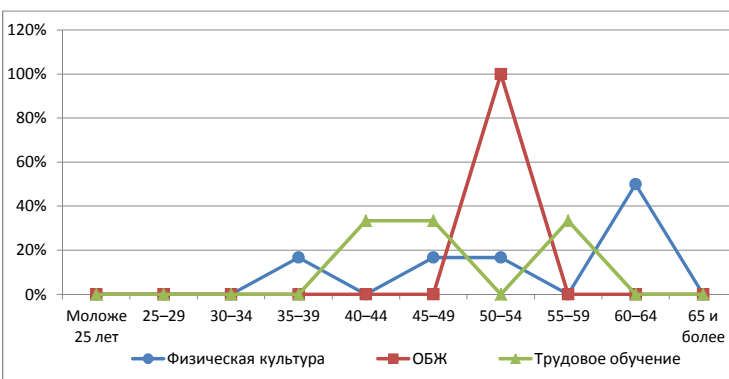

Свечинский муниципальный округ

Сеть общеобразовательных организаций

№		Количество организаций		Количество обучающихся	Количество педагогов	Количество учителей	Всего работников
		ГОУ	МОУ				
1.	Начальные школы	-	-	-	-	-	-
2.	Основные школы	1	-	77	19	17	40
3.	Средние школы	1	-	612	39	35	70
4.	Средние школы с УИОП	-	-	-	-	-	-
5.	Гимназия	-	-	-	-	-	-
6.	Лицей	-	-	-	-	-	-
7.	ОО интернатного типа	-	-	-	-	-	-
8.	ОО вечернего типа	-	-	-	-	-	-
9.	ОО для обучающихся с отклонениями в развитии	-	-	-	-	-	-
10.	ОО для детей-сирот, детей оставшихся без попечения	-	-	-	-	-	-
Всего		2	-	689	58	52	110

Распределение педагогических работников образовательных организаций по возрасту

№	Возраст	Педагогические работники					
		всего	учителя		прочие		
1	Моложе 25 лет	1	1,7%	1	1,9%	0	0,0%
2	25–29	3	5,2%	2	3,8%	1	16,7%
3	30–34	1	1,7%	1	1,9%	0	0,0%
4	35–39	5	8,6%	5	9,6%	0	0,0%
5	40–44	5	8,6%	4	7,7%	1	16,7%
6	45–49	8	13,8%	8	15,4%	0	0,0%
7	50–54	12	20,7%	9	17,3%	3	50,0%
8	55–59	13	22,4%	12	23,1%	1	16,7%
9	60–64	10	17,2%	10	19,2%	0	0,0%
10	65 и более	0	0,0%	0	0,0%	0	0,0%
Всего		58		52		6	

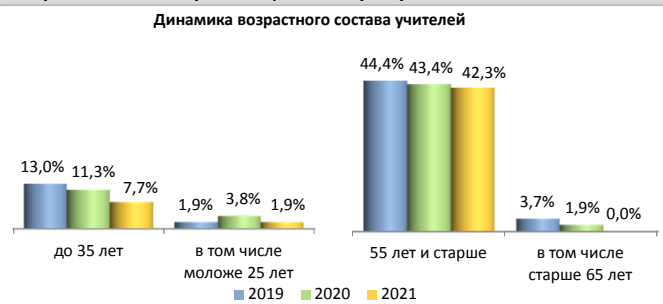

Распределение педагогических работников образовательных организаций по педагогическому стажу работы

№	Педагогический стаж работы	Педагогические работники					
		всего	учителя		прочие		
1	Не имеют стажа	0	0,0%	0	0,0%	0	0,0%
2	до 3	2	3,4%	1	1,9%	1	16,7%
3	от 3 до 5	1	1,7%	1	1,9%	0	0,0%
4	от 5 до 10	2	3,4%	2	3,8%	0	0,0%
5	от 10 до 15	1	1,7%	0	0,0%	1	16,7%
6	от 15 до 20	6	10,3%	6	11,5%	0	0,0%
7	20 и более	46	79,3%	42	80,8%	4	66,7%
Всего		58		52		6	

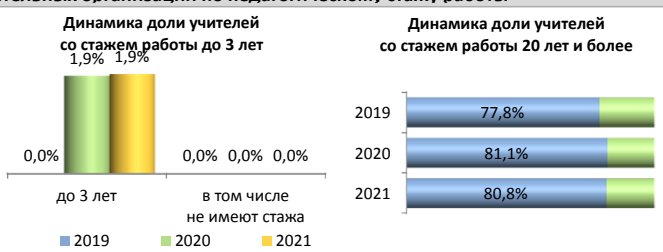

Распределение педагогических работников образовательных организаций по образованию

№	Образование	Педагогические работники					
		всего	учителя		прочие		
1	Высшее	47	81,0%	44	84,6%	3	50,0%
2	в том числе педагогическое	47	81,0%	44	84,6%	3	50,0%
3	Среднее профессиональное	10	17,2%	7	13,5%	3	50,0%
4	в том числе педагогическое	10	17,2%	7	13,5%	3	50,0%
5	Не имеют профессионального	1	1,7%	1	1,9%	0	0,0%
Всего		58		52		6	

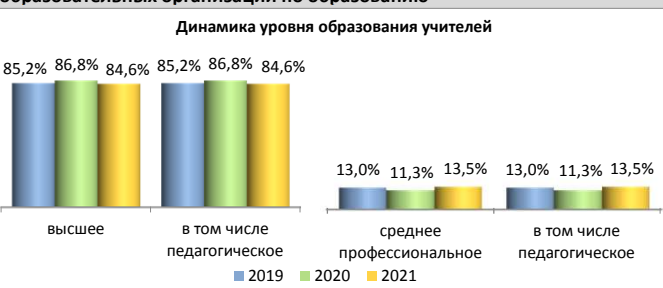

Распределение педагогических работников образовательных организаций по категориям

№	Категория	Педагогические работники					
		всего	учителя		прочие		
1	Высшая	6	10,3%	6	11,5%	0	0,0%
2	Первая	21	36,2%	20	38,5%	1	16,7%
3	Без категории	31	53,4%	26	50,0%	5	83,3%
4	Женщины	54	93,1%	49	94,2%	5	83,3%
Всего		58		52		6	



Движение педагогических работников образовательных организаций

№	Наименование	Педагогические работники					
		всего	учителя		прочие		
1	Число педагогических ставок по штату	88,14	59,8%	78,64	53,3%	9,5	6,4%
2	Занято ставок	88,14	100,0%	78,64	100,0%	9,5	100,0%
3	из них своими работниками	86,24	97,8%	76,74	97,6%	9,5	100,0%
4	Ставок свободно	0	0,0%	0	0,0%	0	0,0%
Число всех ставок в организации		147,43					

№	Наименование	Педагогические работники					
		всего	учителя		прочие		
1	Принято работников	2	3,4%	2	3,8%	0	0,0%
2	из них выпускники: с высшим образованием	2	100,0%	2	100,0%	0	0,0%
3	со средним профессиональным образованием	0	0,0%	0	0,0%	0	0,0%
4	Выбыло работников	4	6,9%	3	5,8%	1	16,7%
5	из них по собственному желанию	4	100,0%	3	100,0%	1	100,0%

Распределение по возрасту руководителей и учителей

№	Возраст	Руководители		Заместители руководителя		Учителя начальных классов	
		Число	Процент	Число	Процент	Число	Процент
1	Моложе 25 лет	0	0,0%	0	0,0%	1	5,6%
2	25–29	0	0,0%	0	0,0%	2	11,1%
3	30–34	0	0,0%	0	0,0%	0	0,0%
4	35–39	0	0,0%	0	0,0%	1	5,6%
5	40–44	0	0,0%	0	0,0%	1	5,6%
6	45–49	0	0,0%	0	0,0%	4	22,2%
7	50–54	0	0,0%	1	25,0%	4	22,2%
8	55–59	1	50,0%	1	25,0%	2	11,1%
9	60–64	1	50,0%	1	25,0%	3	16,7%
10	65 и более	0	0,0%	1	25,0%	0	0,0%
Всего		2		4		18	

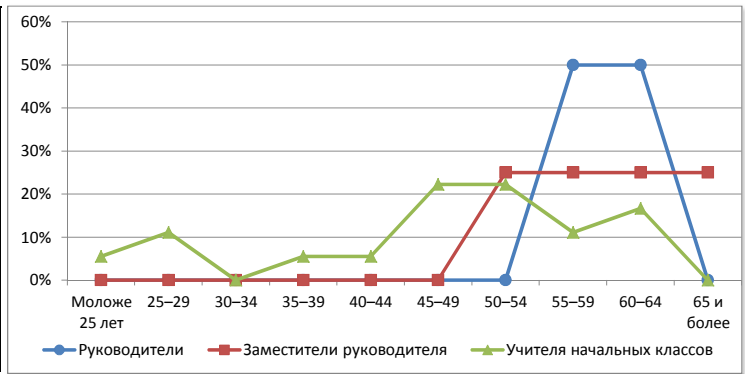

№	Возраст	Русский язык и литература		Иностранный язык		История, экономика, обществознание, право	
		Число	Процент	Число	Процент	Число	Процент
1	Моложе 25 лет	0	0,0%	0	0,0%	0	0,0%
2	25–29	0	0,0%	0	0,0%	0	0,0%
3	30–34	0	0,0%	0	0,0%	0	0,0%
4	35–39	0	0,0%	1	25,0%	0	0,0%
5	40–44	1	16,7%	0	0,0%	0	0,0%
6	45–49	1	16,7%	1	25,0%	1	50,0%
7	50–54	2	33,3%	0	0,0%	0	0,0%
8	55–59	0	0,0%	1	25,0%	1	50,0%
9	60–64	2	33,3%	1	25,0%	0	0,0%
10	65 и более	0	0,0%	0	0,0%	0	0,0%
Всего		6		4		2	

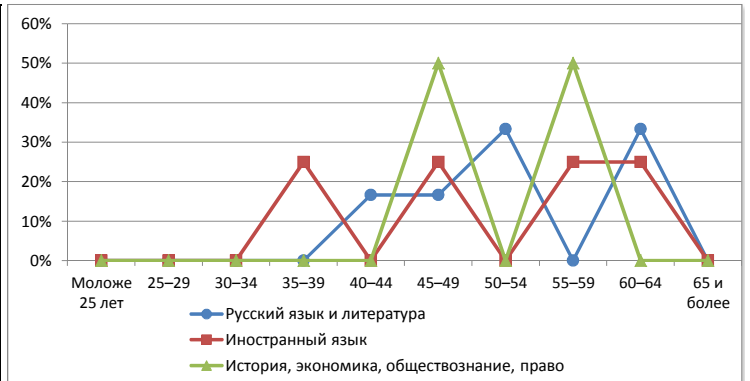

№	Возраст	Математика		Физика		Информатика	
		Число	Процент	Число	Процент	Число	Процент
1	Моложе 25 лет	0	0,0%	0	0,0%	0	0,0%
2	25–29	0	0,0%	0	0,0%	0	0,0%
3	30–34	0	0,0%	0	0,0%	0	0,0%
4	35–39	1	20,0%	0	0,0%	0	0,0%
5	40–44	0	0,0%	0	0,0%	1	100,0%
6	45–49	0	0,0%	0	0,0%	0	0,0%
7	50–54	1	20,0%	0	0,0%	0	0,0%
8	55–59	2	40,0%	1	100,0%	0	0,0%
9	60–64	1	20,0%	0	0,0%	0	0,0%
10	65 и более	0	0,0%	0	0,0%	0	0,0%
Всего		5		1		1	



№	Возраст	Химия		Биология		География	
		Число	Процент	Число	Процент	Число	Процент
1	Моложе 25 лет	0	0,0%	0	0,0%	0	0,0%
2	25–29	0	0,0%	0	0,0%	0	0,0%
3	30–34	0	0,0%	0	0,0%	0	0,0%
4	35–39	0	0,0%	0	0,0%	0	0,0%
5	40–44	0	0,0%	0	0,0%	0	0,0%
6	45–49	0	0,0%	0	0,0%	1	33,3%
7	50–54	1	50,0%	0	0,0%	0	0,0%
8	55–59	1	50,0%	0	0,0%	1	33,3%
9	60–64	0	0,0%	1	100,0%	1	33,3%
10	65 и более	0	0,0%	0	0,0%	0	0,0%
Всего		2		1		3	

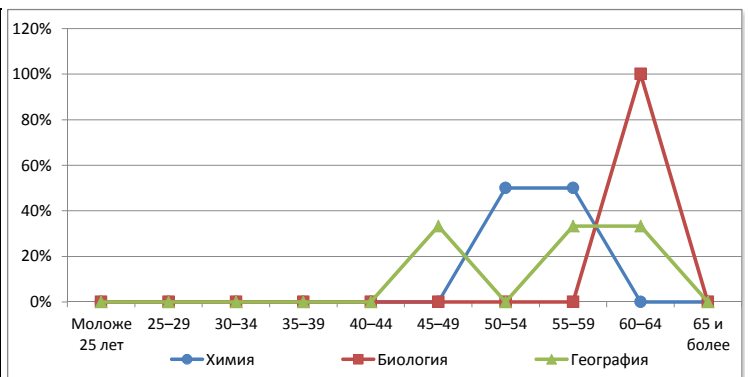

№	Возраст	Физическая культура		ОБЖ		Трудовое обучение	
		Число	Процент	Число	Процент	Число	Процент
1	Моложе 25 лет	0	0,0%	0	0,0%	0	0,0%
2	25–29	0	0,0%	0	0,0%	0	0,0%
3	30–34	1	16,7%	0	0,0%	0	0,0%
4	35–39	1	16,7%	0	0,0%	1	50,0%
5	40–44	0	0,0%	1	100,0%	0	0,0%
6	45–49	0	0,0%	0	0,0%	0	0,0%
7	50–54	1	16,7%	0	0,0%	0	0,0%
8	55–59	2	33,3%	0	0,0%	1	50,0%
9	60–64	1	16,7%	0	0,0%	0	0,0%
10	65 и более	0	0,0%	0	0,0%	0	0,0%
Всего		6		1		2	

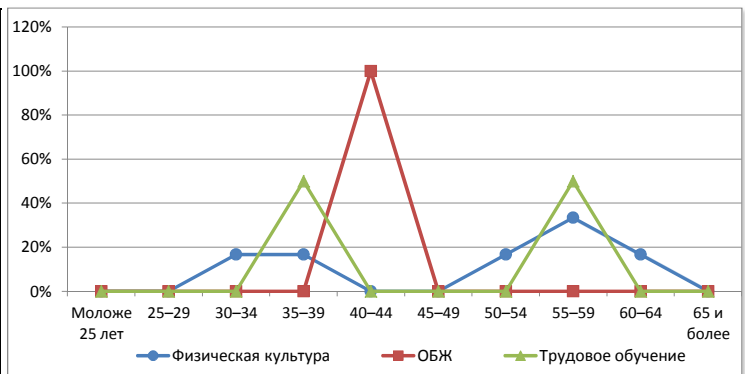

Слободской район
Сеть общеобразовательных организаций

№		Количество организаций		Количество обучающихся	Количество педагогов	Количество учителей	Всего работников
		ГОУ	МОУ				
1.	Начальные школы	-	-	-	-	-	-
2.	Основные школы	-	5+2ф	170	50	43	110
3.	Средние школы	1	8	2114	195	168	335
4.	Средние школы с УИОП	-	1	601	46	41	64
5.	Гимназия	-	-	-	-	-	-
6.	Лицей	-	-	-	-	-	-
7.	ОО интернатного типа	-	-	-	-	-	-
8.	ОО вечернего типа	-	-	-	-	-	-
9.	ОО для обучающихся с отклонениями в развитии	1	-	81	23	12	44
10.	ОО для детей-сирот, детей оставшихся без попечения	-	-	-	-	-	-
	Всего	2	14+2ф	2966	314	264	553

Распределение педагогических работников образовательных организаций по возрасту

№	Возраст	Педагогические работники					
		всего		учителя		прочие	
1	Моложе 25 лет	14	4,5%	14	5,3%	0	0,0%
2	25–29	30	9,6%	25	9,5%	5	10,0%
3	30–34	18	5,7%	15	5,7%	3	6,0%
4	35–39	29	9,2%	25	9,5%	4	8,0%
5	40–44	21	6,7%	16	6,1%	5	10,0%
6	45–49	35	11,1%	27	10,2%	8	16,0%
7	50–54	56	17,8%	47	17,8%	9	18,0%
8	55–59	56	17,8%	46	17,4%	10	20,0%
9	60–64	35	11,1%	31	11,7%	4	8,0%
10	65 и более	20	6,4%	18	6,8%	2	4,0%
	Всего	314		264		50	

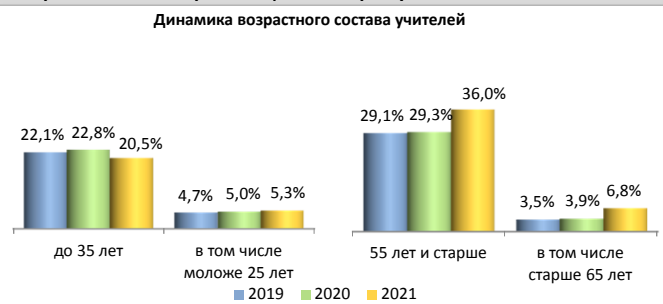

Распределение педагогических работников образовательных организаций по педагогическому стажу работы

№	Педагогический стаж работы	Педагогические работники					
		всего		учителя		прочие	
1	Не имеют стажа	3	1,0%	3	1,1%	0	0,0%
2	до 3	21	6,7%	16	6,1%	5	10,0%
3	от 3 до 5	20	6,4%	15	5,7%	5	10,0%
4	от 5 до 10	35	11,1%	31	11,7%	4	8,0%
5	от 10 до 15	23	7,3%	20	7,6%	3	6,0%
6	от 15 до 20	14	4,5%	11	4,2%	3	6,0%
7	20 и более	198	63,1%	168	63,6%	30	60,0%
	Всего	314		264		50	



Распределение педагогических работников образовательных организаций по образованию

№	Образование	Педагогические работники					
		всего		учителя		прочие	
1	Высшее	230	73,2%	216	81,8%	14	28,0%
2	в том числе педагогическое	222	70,7%	212	80,3%	10	20,0%
3	Среднее профессиональное	75	23,9%	41	15,5%	34	68,0%
4	в том числе педагогическое	64	20,4%	33	12,5%	31	62,0%
5	Не имеют профессионального	9	2,9%	7	2,7%	2	4,0%
	Всего	314		264		50	

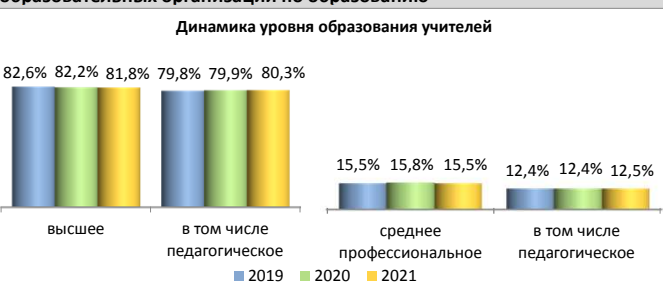

Распределение педагогических работников образовательных организаций по категориям

№	Категория	Педагогические работники					
		всего		учителя		прочие	
1	Высшая	58	18,5%	56	21,2%	2	4,0%
2	Первая	102	32,5%	91	34,5%	11	22,0%
3	Без категории	154	49,0%	117	44,3%	37	74,0%
4	Женщины	276	87,9%	228	86,4%	48	96,0%
	Всего	314		264		50	

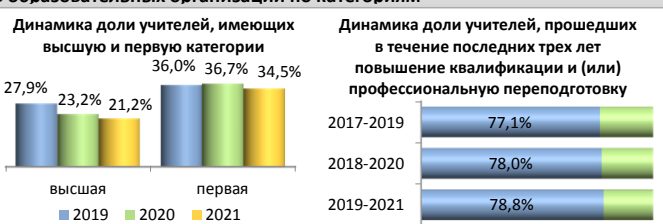

Движение педагогических работников образовательных организаций

№	Наименование	Педагогические работники					
		всего		учителя		прочие	
1	Число педагогических ставок по штату	418,72	61,2%	355,1	51,9%	63,62	9,3%
2	Занято ставок	417,4	99,7%	354,77	99,9%	62,63	98,4%
3	из них своими работниками	396,12	94,6%	333,7	94,0%	62,42	98,1%
4	Ставок свободно	1,32	0,3%	0,33	0,1%	0,99	1,6%
	Число всех ставок в организации			683,68			

№	Наименование	Педагогические работники					
		всего		учителя		прочие	
1	Принято работников	28	8,9%	25	9,5%	3	6,0%
2	из них выпускники: с высшим образованием	13	46,4%	13	52,0%	0	0,0%
3	со средним профессиональным образованием	7	25,0%	5	20,0%	2	66,7%
4	Выбыло работников	26	8,3%	20	7,6%	6	12,0%
5	из них по собственному желанию	24	92,3%	18	90,0%	6	100,0%

Распределение по возрасту руководителей и учителей

№	Возраст	Руководители		Заместители руководителя		Учителя начальных классов	
		Число	Процент	Число	Процент	Число	Процент
1	Моложе 25 лет	0	0,0%	0	0,0%	4	5,2%
2	25–29	0	0,0%	0	0,0%	9	11,7%
3	30–34	0	0,0%	2	10,0%	3	3,9%
4	35–39	1	6,3%	2	10,0%	8	10,4%
5	40–44	0	0,0%	1	5,0%	4	5,2%
6	45–49	5	31,3%	6	30,0%	17	22,1%
7	50–54	2	12,5%	5	25,0%	19	24,7%
8	55–59	5	31,3%	3	15,0%	7	9,1%
9	60–64	3	18,8%	1	5,0%	5	6,5%
10	65 и более	0	0,0%	0	0,0%	1	1,3%
Всего		16		20		77	

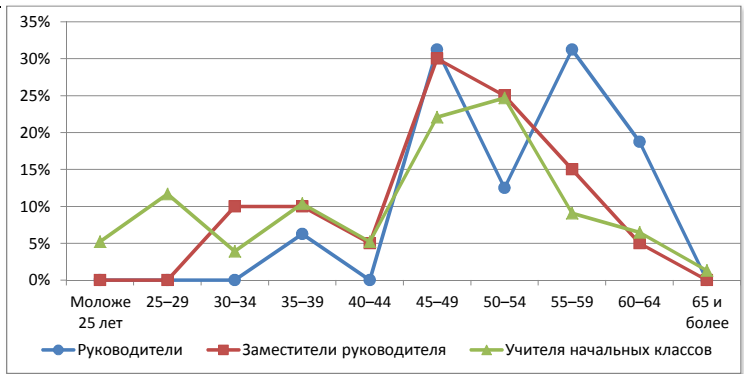

№	Возраст	Русский язык и литература		Иностранный язык		История, экономика, обществознание, право	
		Число	Процент	Число	Процент	Число	Процент
1	Моложе 25 лет	3	8,8%	1	3,7%	1	5,3%
2	25–29	1	2,9%	4	14,8%	5	26,3%
3	30–34	2	5,9%	3	11,1%	1	5,3%
4	35–39	1	2,9%	5	18,5%	1	5,3%
5	40–44	3	8,8%	3	11,1%	0	0,0%
6	45–49	0	0,0%	0	0,0%	2	10,5%
7	50–54	4	11,8%	3	11,1%	2	10,5%
8	55–59	8	23,5%	4	14,8%	5	26,3%
9	60–64	7	20,6%	2	7,4%	2	10,5%
10	65 и более	5	14,7%	2	7,4%	0	0,0%
Всего		34		27		19	

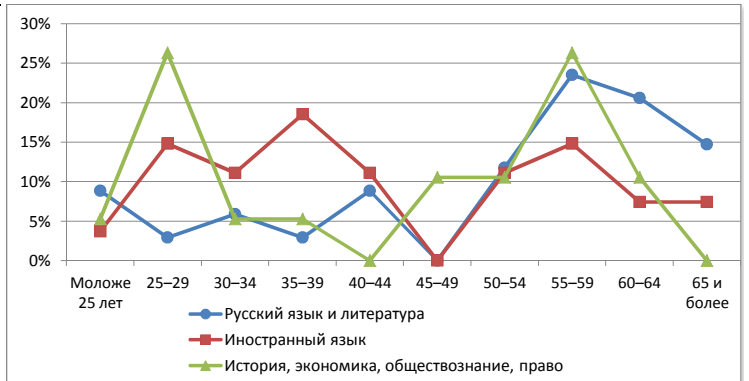

№	Возраст	Математика		Физика		Информатика	
		Число	Процент	Число	Процент	Число	Процент
1	Моложе 25 лет	1	4,0%	0	0,0%	1	14,3%
2	25–29	2	8,0%	0	0,0%	0	0,0%
3	30–34	2	8,0%	1	20,0%	1	14,3%
4	35–39	1	4,0%	0	0,0%	2	28,6%
5	40–44	1	4,0%	1	20,0%	0	0,0%
6	45–49	2	8,0%	0	0,0%	1	14,3%
7	50–54	3	12,0%	0	0,0%	0	0,0%
8	55–59	7	28,0%	2	40,0%	1	14,3%
9	60–64	2	8,0%	1	20,0%	1	14,3%
10	65 и более	4	16,0%	0	0,0%	0	0,0%
Всего		25		5		7	



№	Возраст	Химия		Биология		География	
		Число	Процент	Число	Процент	Число	Процент
1	Моложе 25 лет	0	0,0%	0	0,0%	0	0,0%
2	25–29	0	0,0%	1	10,0%	1	10,0%
3	30–34	0	0,0%	0	0,0%	0	0,0%
4	35–39	2	50,0%	0	0,0%	2	20,0%
5	40–44	0	0,0%	1	10,0%	0	0,0%
6	45–49	0	0,0%	0	0,0%	2	20,0%
7	50–54	0	0,0%	4	40,0%	2	20,0%
8	55–59	1	25,0%	2	20,0%	1	10,0%
9	60–64	1	25,0%	1	10,0%	2	20,0%
10	65 и более	0	0,0%	1	10,0%	0	0,0%
Всего		4		10		10	

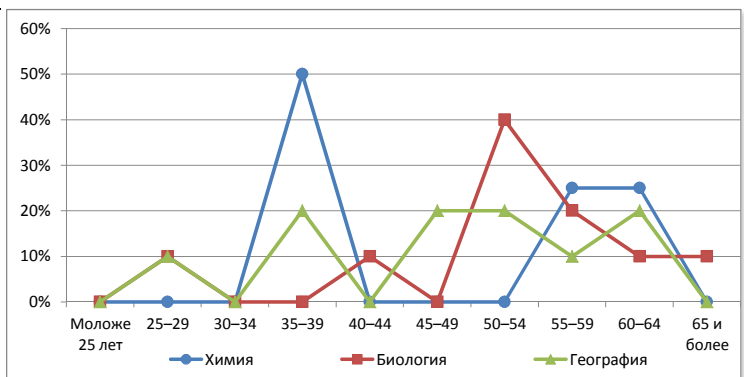

№	Возраст	Физическая культура		ОБЖ		Трудовое обучение	
		Число	Процент	Число	Процент	Число	Процент
1	Моложе 25 лет	2	9,5%	1	50,0%	0	0,0%
2	25–29	1	4,8%	0	0,0%	1	7,1%
3	30–34	1	4,8%	0	0,0%	1	7,1%
4	35–39	2	9,5%	0	0,0%	1	7,1%
5	40–44	1	4,8%	0	0,0%	1	7,1%
6	45–49	1	4,8%	0	0,0%	1	7,1%
7	50–54	5	23,8%	0	0,0%	2	14,3%
8	55–59	2	9,5%	1	50,0%	3	21,4%
9	60–64	3	14,3%	0	0,0%	3	21,4%
10	65 и более	3	14,3%	0	0,0%	1	7,1%
Всего		21		2		14	

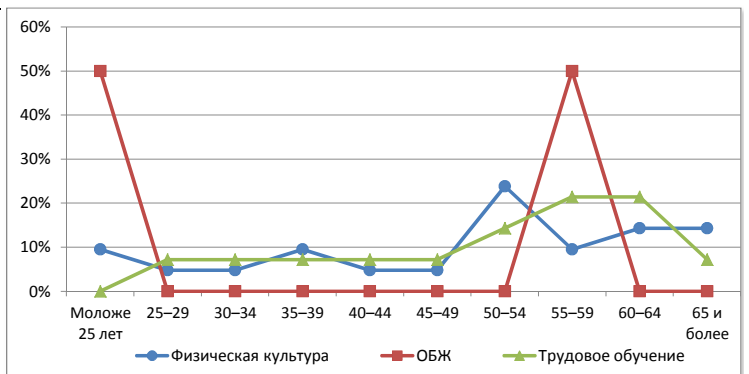

Советский район

Сеть общеобразовательных организаций

№		Количество организаций		Количество обучающихся	Количество педагогов	Количество учителей	Всего работников
		ГОУ	МОУ				
1.	Начальные школы	-	1	41	8	3	21
2.	Основные школы	-	10	435	72	63	141
3.	Средние школы	-	1	109	20	13	39
4.	Средние школы с УИОП	-	2	1628	93	86	136
5.	Гимназия	-	-	-	-	-	-
6.	Лицей	1	-	389	27	23	58
7.	ОО интернатного типа	-	-	-	-	-	-
8.	ОО вечернего типа	-	-	-	-	-	-
9.	ОО для обучающихся с отклонениями в развитии	1	-	234	58	29	89
10.	ОО для детей-сирот, детей оставшихся без попечения	-	-	-	-	-	-
Всего		2	14	2836	278	217	484

Распределение педагогических работников образовательных организаций по возрасту

№	Возраст	Педагогические работники					
		всего		учителя		прочие	
1	Моложе 25 лет	9	3,2%	4	1,8%	5	8,2%
2	25-29	15	5,4%	8	3,7%	7	11,5%
3	30-34	21	7,6%	17	7,8%	4	6,6%
4	35-39	19	6,8%	14	6,5%	5	8,2%
5	40-44	22	7,9%	18	8,3%	4	6,6%
6	45-49	48	17,3%	37	17,1%	11	18,0%
7	50-54	65	23,4%	56	25,8%	9	14,8%
8	55-59	37	13,3%	29	13,4%	8	13,1%
9	60-64	24	8,6%	19	8,8%	5	8,2%
10	65 и более	18	6,5%	15	6,9%	3	4,9%
Всего		278		217		61	

Динамика возрастного состава учителей

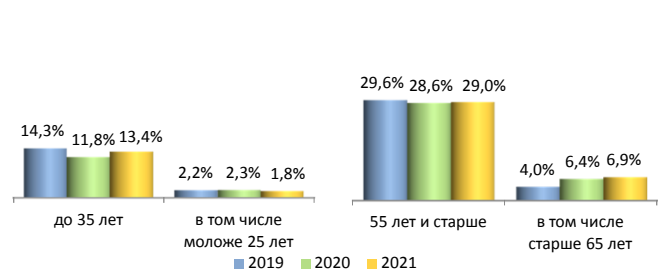

Распределение педагогических работников образовательных организаций по педагогическому стажу работы

№	Педагогический стаж работы	Педагогические работники					
		всего		учителя		прочие	
1	Не имеют стажа	4	1,4%	2	0,9%	2	3,3%
2	до 3	22	7,9%	14	6,5%	8	13,1%
3	от 3 до 5	8	2,9%	6	2,8%	2	3,3%
4	от 5 до 10	21	7,6%	14	6,5%	7	11,5%
5	от 10 до 15	22	7,9%	18	8,3%	4	6,6%
6	от 15 до 20	14	5,0%	10	4,6%	4	6,6%
7	20 и более	187	67,3%	153	70,5%	34	55,7%
Всего		278		217		61	

Динамика доли учителей со стажем работы до 3 лет

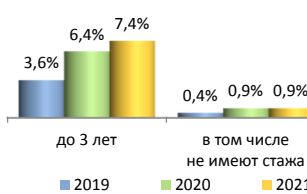

Динамика доли учителей со стажем работы 20 лет и более

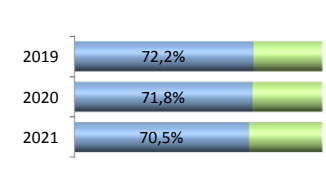

Распределение педагогических работников образовательных организаций по образованию

№	Образование	Педагогические работники					
		всего		учителя		прочие	
1	Высшее	194	69,8%	169	77,9%	25	41,0%
2	в том числе педагогическое	190	68,3%	166	76,5%	24	39,3%
3	Среднее профессиональное	84	30,2%	48	22,1%	36	59,0%
4	в том числе педагогическое	81	29,1%	46	21,2%	35	57,4%
5	Не имеют профессионального	0	0,0%	0	0,0%	0	0,0%
Всего		278		217		61	

Динамика уровня образования учителей



Распределение педагогических работников образовательных организаций по категориям

№	Категория	Педагогические работники					
		всего		учителя		прочие	
1	Высшая	73	26,3%	61	28,1%	12	19,7%
2	Первая	90	32,4%	74	34,1%	16	26,2%
3	Без категории	115	41,4%	82	37,8%	33	54,1%
4	Женщины	254	91,4%	195	89,9%	59	96,7%
Всего		278		217		61	

Динамика доли учителей, имеющих высшую и первую категории



Динамика доли учителей, прошедших в течение последних трех лет повышение квалификации и (или) профессиональную переподготовку

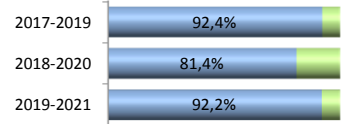

Движение педагогических работников образовательных организаций

№	Наименование	Педагогические работники					
		всего		учителя		прочие	
1	Число педагогических ставок по штату	426,65	62,8%	335,94	49,4%	90,71	13,3%
2	Занято ставок	422,44	99,0%	333,73	99,3%	88,71	97,8%
3	из них своими работниками	406,86	95,4%	321,24	95,6%	85,62	94,4%
4	Ставок свободно	4,21	1,0%	2,21	0,7%	2	2,2%
Число всех ставок в организации		679,85					

№	Наименование	Педагогические работники					
		всего		учителя		прочие	
1	Принято работников	30	10,8%	25	11,5%	5	8,2%
2	из них выпускники: с высшим образованием	1	3,3%	1	4,0%	0	0,0%
3	со средним профессиональным образованием	7	23,3%	5	20,0%	2	40,0%
4	Выбыло работников	38	13,7%	29	13,4%	9	14,8%
5	из них по собственному-му желанию	38	100,0%	29	100,0%	9	100,0%

Распределение по возрасту руководителей и учителей

№	Возраст	Руководители		Заместители руководителя		Учителя начальных классов	
		Число	Процент	Число	Процент	Число	Процент
1	Моложе 25 лет	0	0,0%	0	0,0%	1	1,5%
2	25–29	0	0,0%	0	0,0%	4	5,9%
3	30–34	1	6,3%	0	0,0%	5	7,4%
4	35–39	0	0,0%	0	0,0%	5	7,4%
5	40–44	1	6,3%	3	20,0%	6	8,8%
6	45–49	4	25,0%	6	40,0%	12	17,6%
7	50–54	4	25,0%	2	13,3%	23	33,8%
8	55–59	4	25,0%	2	13,3%	9	13,2%
9	60–64	1	6,3%	1	6,7%	3	4,4%
10	65 и более	1	6,3%	1	6,7%	0	0,0%
Всего		16		15		68	

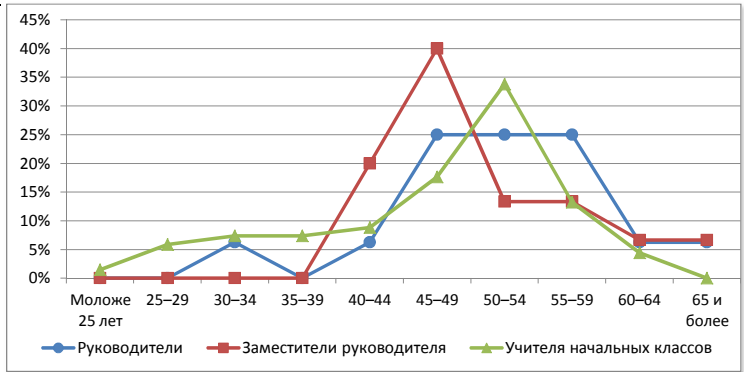

№	Возраст	Русский язык и литература		Иностранный язык		История, экономика, обществознание, право	
		Число	Процент	Число	Процент	Число	Процент
1	Моложе 25 лет	0	0,0%	0	0,0%	1	9,1%
2	25–29	0	0,0%	2	9,5%	0	0,0%
3	30–34	1	4,0%	6	28,6%	0	0,0%
4	35–39	1	4,0%	0	0,0%	0	0,0%
5	40–44	3	12,0%	3	14,3%	1	9,1%
6	45–49	6	24,0%	1	4,8%	2	18,2%
7	50–54	4	16,0%	3	14,3%	1	9,1%
8	55–59	4	16,0%	3	14,3%	2	18,2%
9	60–64	3	12,0%	2	9,5%	2	18,2%
10	65 и более	3	12,0%	1	4,8%	2	18,2%
Всего		25		21		11	

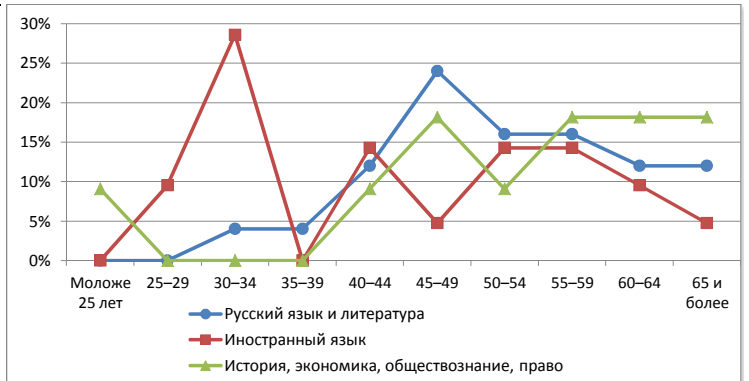

№	Возраст	Математика		Физика		Информатика	
		Число	Процент	Число	Процент	Число	Процент
1	Моложе 25 лет	0	0,0%	0	0,0%	1	20,0%
2	25–29	0	0,0%	0	0,0%	0	0,0%
3	30–34	1	4,8%	1	16,7%	0	0,0%
4	35–39	4	19,0%	0	0,0%	0	0,0%
5	40–44	2	9,5%	0	0,0%	1	20,0%
6	45–49	2	9,5%	1	16,7%	2	40,0%
7	50–54	6	28,6%	2	33,3%	0	0,0%
8	55–59	1	4,8%	0	0,0%	1	20,0%
9	60–64	3	14,3%	0	0,0%	0	0,0%
10	65 и более	2	9,5%	2	33,3%	0	0,0%
Всего		21		6		5	



№	Возраст	Химия		Биология		География	
		Число	Процент	Число	Процент	Число	Процент
1	Моложе 25 лет	0	0,0%	0	0,0%	0	0,0%
2	25–29	0	0,0%	0	0,0%	0	0,0%
3	30–34	1	50,0%	0	0,0%	0	0,0%
4	35–39	0	0,0%	0	0,0%	0	0,0%
5	40–44	0	0,0%	0	0,0%	0	0,0%
6	45–49	0	0,0%	2	28,6%	3	33,3%
7	50–54	0	0,0%	3	42,9%	2	22,2%
8	55–59	0	0,0%	1	14,3%	0	0,0%
9	60–64	1	50,0%	1	14,3%	2	22,2%
10	65 и более	0	0,0%	0	0,0%	2	22,2%
Всего		2		7		9	

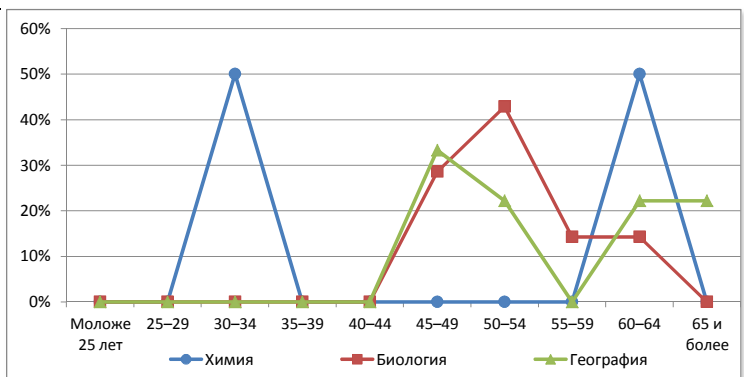

№	Возраст	Физическая культура		ОБЖ		Трудовое обучение	
		Число	Процент	Число	Процент	Число	Процент
1	Моложе 25 лет	1	5,6%	0	0,0%	0	0,0%
2	25–29	0	0,0%	1	25,0%	0	0,0%
3	30–34	1	5,6%	0	0,0%	0	0,0%
4	35–39	1	5,6%	0	0,0%	1	12,5%
5	40–44	1	5,6%	0	0,0%	0	0,0%
6	45–49	1	5,6%	2	50,0%	1	12,5%
7	50–54	5	27,8%	1	25,0%	4	50,0%
8	55–59	5	27,8%	0	0,0%	1	12,5%
9	60–64	1	5,6%	0	0,0%	1	12,5%
10	65 и более	2	11,1%	0	0,0%	0	0,0%
Всего		18		4		8	

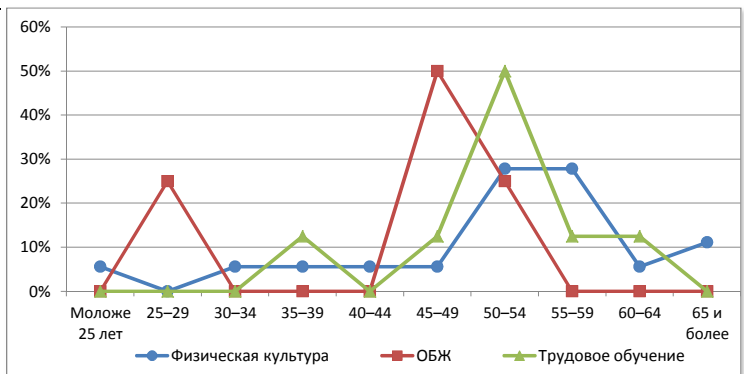

Сунский район

Сеть общеобразовательных организаций

№		Количество организаций		Количество обучающихся	Количество педагогов	Количество учителей	Всего работников
		ГОУ	МОУ				
1.	Начальные школы	-	-	-	-	-	-
2.	Основные школы	-	-	-	-	-	-
3.	Средние школы	2	-	570	43	42	83
4.	Средние школы с УИОП	-	-	-	-	-	-
5.	Гимназия	-	-	-	-	-	-
6.	Лицей	-	-	-	-	-	-
7.	ОО интернатного типа	-	-	-	-	-	-
8.	ОО вечернего типа	-	-	-	-	-	-
9.	ОО для обучающихся с отклонениями в развитии	-	-	-	-	-	-
10.	ОО для детей-сирот, детей оставшихся без попечения	-	-	-	-	-	-
		Всего	2	570	43	42	83

Распределение педагогических работников образовательных организаций по возрасту

№	Возраст	Педагогические работники					
		всего		учителя		прочие	
1	Моложе 25 лет	0	0,0%	0	0,0%	0	0,0%
2	25-29	1	2,3%	1	2,4%	0	0,0%
3	30-34	1	2,3%	1	2,4%	0	0,0%
4	35-39	0	0,0%	0	0,0%	0	0,0%
5	40-44	4	9,3%	4	9,5%	0	0,0%
6	45-49	9	20,9%	9	21,4%	0	0,0%
7	50-54	12	27,9%	11	26,2%	1	100,0%
8	55-59	8	18,6%	8	19,0%	0	0,0%
9	60-64	6	14,0%	6	14,3%	0	0,0%
10	65 и более	2	4,7%	2	4,8%	0	0,0%
		Всего	43	42	1		

Динамика возрастного состава учителей

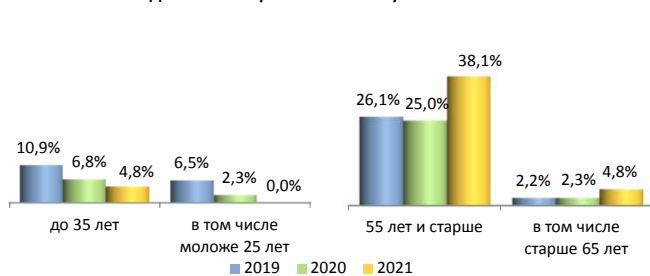

Распределение педагогических работников образовательных организаций по педагогическому стажу работы

№	Педагогический стаж работы	Педагогические работники					
		всего		учителя		прочие	
1	Не имеют стажа	0	0,0%	0	0,0%	0	0,0%
2	до 3	1	2,3%	1	2,4%	0	0,0%
3	от 3 до 5	2	4,7%	1	2,4%	1	100,0%
4	от 5 до 10	1	2,3%	1	2,4%	0	0,0%
5	от 10 до 15	1	2,3%	1	2,4%	0	0,0%
6	от 15 до 20	1	2,3%	1	2,4%	0	0,0%
7	20 и более	37	86,0%	37	88,1%	0	0,0%
		Всего	43	42	1		

Динамика доли учителей со стажем работы до 3 лет

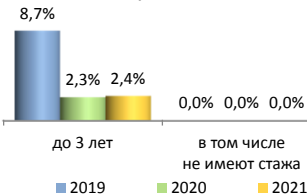

Динамика доли учителей со стажем работы 20 лет и более

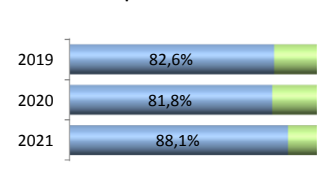

Распределение педагогических работников образовательных организаций по образованию

№	Образование	Педагогические работники					
		всего		учителя		прочие	
1	Высшее	32	74,4%	32	76,2%	0	0,0%
2	в том числе педагогическое	31	72,1%	31	73,8%	0	0,0%
3	Среднее профессиональное	9	20,9%	8	19,0%	1	100,0%
4	в том числе педагогическое	7	16,3%	7	16,7%	0	0,0%
5	Не имеют профессионального	2	4,7%	2	4,8%	0	0,0%
		Всего	43	42	1		

Динамика уровня образования учителей



Распределение педагогических работников образовательных организаций по категориям

№	Категория	Педагогические работники					
		всего		учителя		прочие	
1	Высшая	5	11,6%	5	11,9%	0	0,0%
2	Первая	27	62,8%	27	64,3%	0	0,0%
3	Без категории	11	25,6%	10	23,8%	1	100,0%
4	Женщины	35	81,4%	34	81,0%	1	100,0%
		Всего	43	42	1		

Динамика доли учителей, имеющих высшую и первую категории

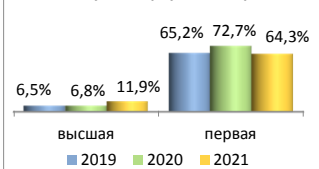

Динамика доли учителей, прошедших в течение последних трех лет повышение квалификации и (или) профессиональную переподготовку

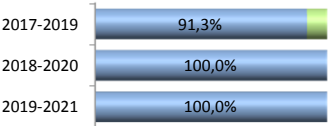

Движение педагогических работников образовательных организаций

№	Наименование	Педагогические работники					
		всего		учителя		прочие	
1	Число педагогических ставок по штату	69,65	58,7%	62,15	52,4%	7,5	6,3%
2	Занято ставок	66,98	96,2%	61,48	98,9%	5,5	73,3%
3	из них своими работниками	65,76	94,4%	61,26	98,6%	4,5	60,0%
4	Ставок свободно	2,67	3,8%	0,67	1,1%	2	26,7%
Число всех ставок в организации		118,65					

№	Наименование	Педагогические работники					
		всего		учителя		прочие	
1	Принято работников	2	4,7%	2	4,8%	0	0,0%
2	из них выпускники: с высшим образованием	2	100,0%	2	100,0%	0	0,0%
3	со средним профессиональным образованием	0	0,0%	0	0,0%	0	0,0%
4	Выбыло работников	3	7,0%	3	7,1%	0	0,0%
5	из них по собственному- желанию	3	100,0%	3	100,0%	0	0,0%

Распределение по возрасту руководителей и учителей

№	Возраст	Руководители		Заместители руководителя		Учителя начальных классов	
		Число	Процент	Число	Процент	Число	Процент
1	Моложе 25 лет	0	0,0%	0	0,0%	0	0,0%
2	25–29	0	0,0%	0	0,0%	0	0,0%
3	30–34	0	0,0%	1	20,0%	0	0,0%
4	35–39	0	0,0%	0	0,0%	0	0,0%
5	40–44	0	0,0%	0	0,0%	1	6,7%
6	45–49	0	0,0%	2	40,0%	5	33,3%
7	50–54	1	50,0%	1	20,0%	4	26,7%
8	55–59	0	0,0%	0	0,0%	1	6,7%
9	60–64	0	0,0%	0	0,0%	3	20,0%
10	65 и более	1	50,0%	1	20,0%	1	6,7%
Всего		2		5		15	

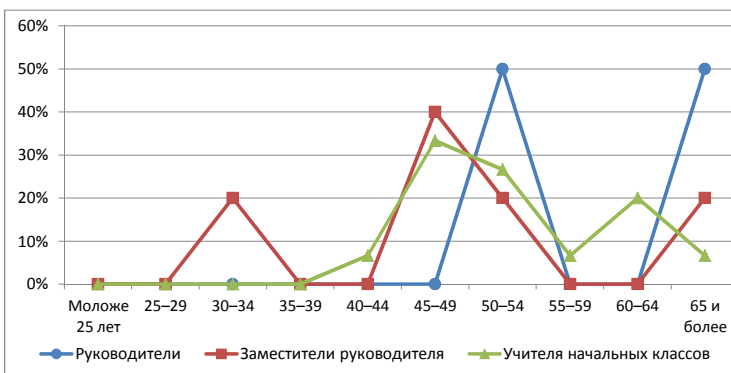

№	Возраст	Русский язык и литература		Иностранный язык		История, экономика, обществознание, право	
		Число	Процент	Число	Процент	Число	Процент
1	Моложе 25 лет	0	0,0%	0	0,0%	0	0,0%
2	25–29	0	0,0%	0	0,0%	1	50,0%
3	30–34	0	0,0%	0	0,0%	0	0,0%
4	35–39	0	0,0%	0	0,0%	0	0,0%
5	40–44	0	0,0%	0	0,0%	0	0,0%
6	45–49	0	0,0%	1	50,0%	0	0,0%
7	50–54	2	33,3%	1	50,0%	1	50,0%
8	55–59	3	50,0%	0	0,0%	0	0,0%
9	60–64	1	16,7%	0	0,0%	0	0,0%
10	65 и более	0	0,0%	0	0,0%	0	0,0%
Всего		6		2		2	

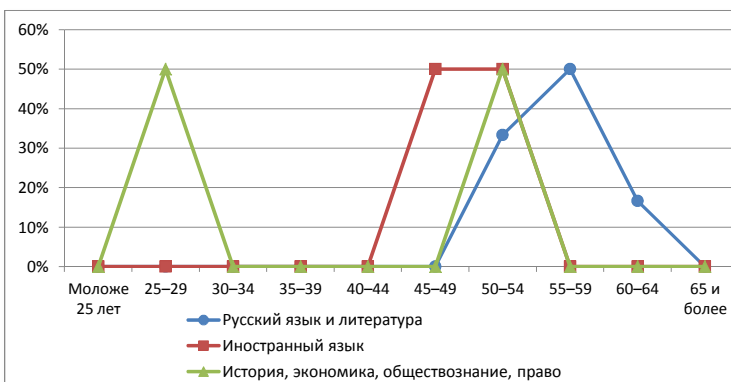

№	Возраст	Математика		Физика		Информатика	
		Число	Процент	Число	Процент	Число	Процент
1	Моложе 25 лет	0	0,0%	0	0,0%	0	0,0%
2	25–29	0	0,0%	0	0,0%	0	0,0%
3	30–34	1	14,3%	0	0,0%	0	0,0%
4	35–39	0	0,0%	0	0,0%	0	0,0%
5	40–44	0	0,0%	0	0,0%	0	0,0%
6	45–49	2	28,6%	1	50,0%	0	0,0%
7	50–54	0	0,0%	1	50,0%	0	0,0%
8	55–59	2	28,6%	0	0,0%	0	0,0%
9	60–64	1	14,3%	0	0,0%	1	100,0%
10	65 и более	1	14,3%	0	0,0%	0	0,0%
Всего		7		2		1	

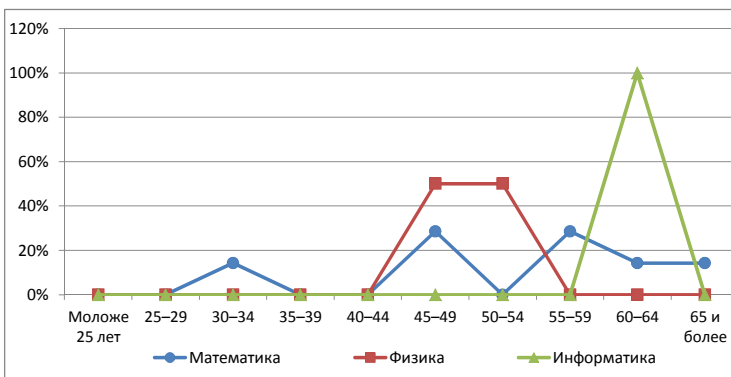

№	Возраст	Химия		Биология		География	
		Число	Процент	Число	Процент	Число	Процент
1	Моложе 25 лет	0	0,0%	0	0,0%	0	0,0%
2	25–29	0	0,0%	0	0,0%	0	0,0%
3	30–34	0	0,0%	0	0,0%	0	0,0%
4	35–39	0	0,0%	0	0,0%	0	0,0%
5	40–44	0	0,0%	0	0,0%	0	0,0%
6	45–49	0	0,0%	0	0,0%	0	0,0%
7	50–54	0	0,0%	0	0,0%	1	100,0%
8	55–59	0	0,0%	1	100,0%	0	0,0%
9	60–64	0	0,0%	0	0,0%	0	0,0%
10	65 и более	0	0,0%	0	0,0%	0	0,0%
Всего		0		1		1	

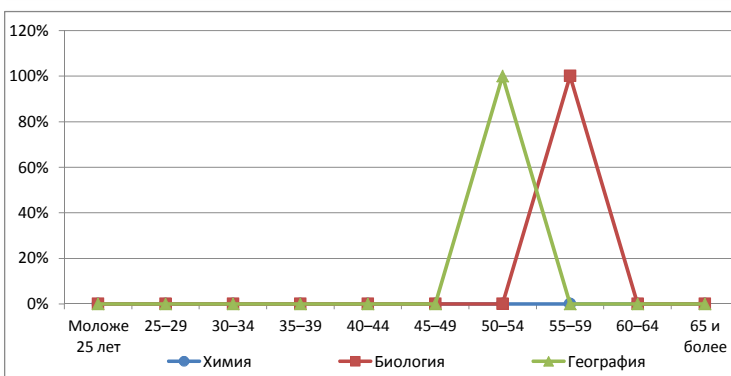

№	Возраст	Физическая культура		ОБЖ		Трудовое обучение	
		Число	Процент	Число	Процент	Число	Процент
1	Моложе 25 лет	0	0,0%	0	0,0%	0	0,0%
2	25–29	0	0,0%	0	0,0%	0	0,0%
3	30–34	0	0,0%	0	0,0%	0	0,0%
4	35–39	0	0,0%	0	0,0%	0	0,0%
5	40–44	1	33,3%	1	100,0%	1	100,0%
6	45–49	0	0,0%	0	0,0%	0	0,0%
7	50–54	1	33,3%	0	0,0%	0	0,0%
8	55–59	1	33,3%	0	0,0%	0	0,0%
9	60–64	0	0,0%	0	0,0%	0	0,0%
10	65 и более	0	0,0%	0	0,0%	0	0,0%
Всего		3		1		1	

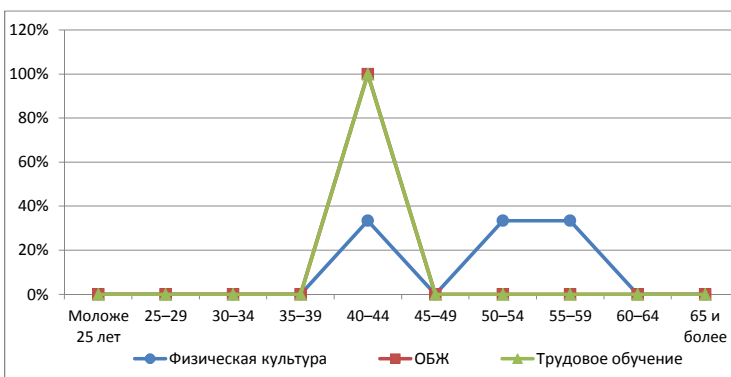

Тужинский район

Сеть общеобразовательных организаций

№		Количество организаций		Количество обучающихся	Количество педагогов	Количество учителей	Всего работников
		ГОУ	МОУ				
1.	Начальные школы	-	-	-	-	-	-
2.	Основные школы	-	-	-	-	-	-
3.	Средние школы	1	-	115	24	19	45
4.	Средние школы с УИОП	1	-	427	27	23	51
5.	Гимназия	-	-	-	-	-	-
6.	Лицей	-	-	-	-	-	-
7.	ОО интернатного типа	-	-	-	-	-	-
8.	ОО вечернего типа	-	-	-	-	-	-
9.	ОО для обучающихся с отклонениями в развитии	-	-	-	-	-	-
10.	ОО для детей-сирот, детей оставшихся без попечения	-	-	-	-	-	-
		Всего	2	542	51	42	96

Распределение педагогических работников образовательных организаций по возрасту

№	Возраст	Педагогические работники					
		всего		учителя		прочие	
1	Моложе 25 лет	5	9,8%	3	7,1%	2	22,2%
2	25-29	2	3,9%	0	0,0%	2	22,2%
3	30-34	0	0,0%	0	0,0%	0	0,0%
4	35-39	4	7,8%	4	9,5%	0	0,0%
5	40-44	6	11,8%	6	14,3%	0	0,0%
6	45-49	4	7,8%	4	9,5%	0	0,0%
7	50-54	13	25,5%	13	31,0%	0	0,0%
8	55-59	14	27,5%	10	23,8%	4	44,4%
9	60-64	2	3,9%	1	2,4%	1	11,1%
10	65 и более	1	2,0%	1	2,4%	0	0,0%
		Всего	51	42	9		

Динамика возрастного состава учителей

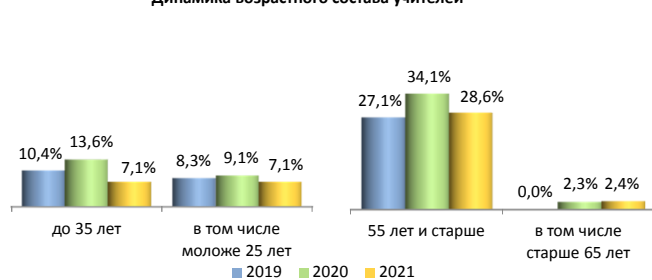

Распределение педагогических работников образовательных организаций по педагогическому стажу работы

№	Педагогический стаж работы	Педагогические работники					
		всего		учителя		прочие	
1	Не имеют стажа	0	0,0%	0	0,0%	0	0,0%
2	до 3	4	7,8%	2	4,8%	2	22,2%
3	от 3 до 5	2	3,9%	0	0,0%	2	22,2%
4	от 5 до 10	4	7,8%	3	7,1%	1	11,1%
5	от 10 до 15	5	9,8%	5	11,9%	0	0,0%
6	от 15 до 20	2	3,9%	2	4,8%	0	0,0%
7	20 и более	34	66,7%	30	71,4%	4	44,4%
		Всего	51	42	9		

Динамика доли учителей со стажем работы до 3 лет

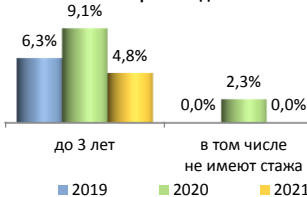

Динамика доли учителей со стажем работы 20 лет и более

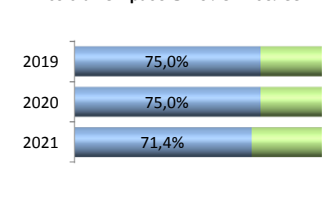

Распределение педагогических работников образовательных организаций по образованию

№	Образование	Педагогические работники					
		всего		учителя		прочие	
1	Высшее	35	68,6%	29	69,0%	6	66,7%
2	в том числе педагогическое	34	66,7%	28	66,7%	6	66,7%
3	Среднее профессиональное	15	29,4%	12	28,6%	3	33,3%
4	в том числе педагогическое	15	29,4%	12	28,6%	3	33,3%
5	Не имеют профессионального	1	2,0%	1	2,4%	0	0,0%
		Всего	51	42	9		

Динамика уровня образования учителей



Распределение педагогических работников образовательных организаций по категориям

№	Категория	Педагогические работники					
		всего		учителя		прочие	
1	Высшая	10	19,6%	9	21,4%	1	11,1%
2	Первая	18	35,3%	18	42,9%	0	0,0%
3	Без категории	23	45,1%	15	35,7%	8	88,9%
4	Женщины	46	90,2%	37	88,1%	9	100,0%
		Всего	51	42	9		

Динамика доли учителей, имеющих высшую и первую категории

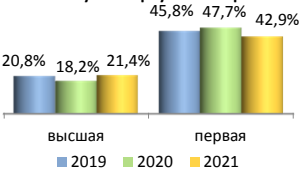

Динамика доли учителей, прошедших в течение последних трех лет повышение квалификации и (или) профессиональную переподготовку

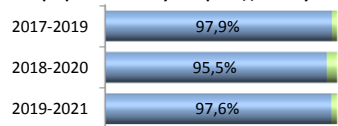

Движение педагогических работников образовательных организаций

№	Наименование	Педагогические работники					
		всего		учителя		прочие	
1	Число педагогических ставок по штату	71,09	55,2%	56,13	43,6%	14,96	11,6%
2	Занято ставок	67,01	94,3%	54,36	96,8%	12,65	84,6%
3	из них своими работниками	66,23	93,2%	53,8	95,8%	12,43	83,1%
4	Ставок свободно	4,08	5,7%	1,77	3,2%	2,31	15,4%
Число всех ставок в организации		128,84					

№	Наименование	Педагогические работники					
		всего		учителя		прочие	
1	Принято работников	16	31,4%	13	31,0%	3	33,3%
2	из них выпускники: с высшим образованием	8	50,0%	6	46,2%	2	66,7%
3	со средним профессиональным образованием	1	6,3%	1	7,7%	0	0,0%
4	Выбыло работников	20	39,2%	16	38,1%	4	44,4%
5	из них по собственному- желанию	17	85,0%	14	87,5%	3	75,0%

Распределение по возрасту руководителей и учителей

№	Возраст	Руководители		Заместители руководителя		Учителя начальных классов	
		Число	Процент	Число	Процент	Число	Процент
1	Моложе 25 лет	0	0,0%	0	0,0%	1	7,7%
2	25–29	0	0,0%	0	0,0%	0	0,0%
3	30–34	0	0,0%	1	33,3%	0	0,0%
4	35–39	0	0,0%	1	33,3%	1	7,7%
5	40–44	1	50,0%	0	0,0%	2	15,4%
6	45–49	0	0,0%	0	0,0%	2	15,4%
7	50–54	0	0,0%	0	0,0%	5	38,5%
8	55–59	0	0,0%	1	33,3%	1	7,7%
9	60–64	1	50,0%	0	0,0%	1	7,7%
10	65 и более	0	0,0%	0	0,0%	0	0,0%
Всего		2		3		13	

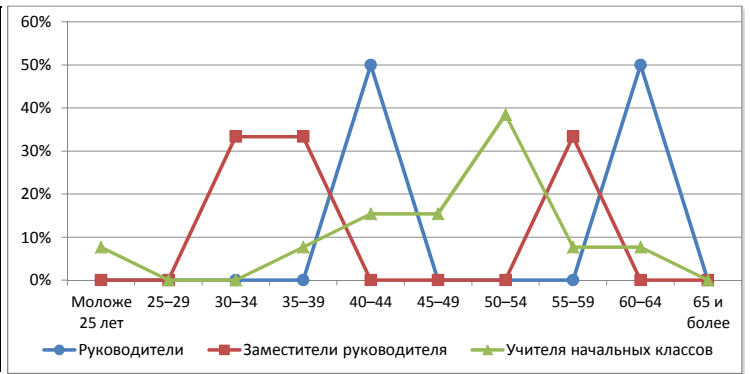

№	Возраст	Русский язык и литература		Иностранный язык		История, экономика, обществознание, право	
		Число	Процент	Число	Процент	Число	Процент
1	Моложе 25 лет	1	20,0%	0	0,0%	1	33,3%
2	25–29	0	0,0%	0	0,0%	0	0,0%
3	30–34	0	0,0%	0	0,0%	0	0,0%
4	35–39	0	0,0%	1	25,0%	0	0,0%
5	40–44	0	0,0%	0	0,0%	1	33,3%
6	45–49	1	20,0%	0	0,0%	0	0,0%
7	50–54	1	20,0%	1	25,0%	1	33,3%
8	55–59	2	40,0%	1	25,0%	0	0,0%
9	60–64	0	0,0%	0	0,0%	0	0,0%
10	65 и более	0	0,0%	1	25,0%	0	0,0%
Всего		5		4		3	

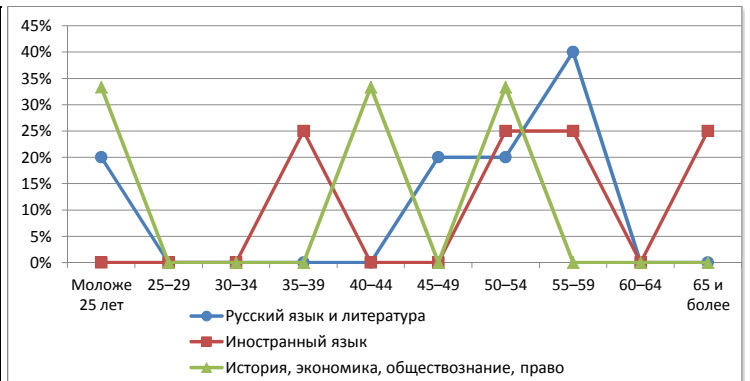

№	Возраст	Математика		Физика		Информатика	
		Число	Процент	Число	Процент	Число	Процент
1	Моложе 25 лет	0	0,0%	0	0,0%	0	0,0%
2	25–29	0	0,0%	0	0,0%	0	0,0%
3	30–34	0	0,0%	0	0,0%	0	0,0%
4	35–39	1	20,0%	0	0,0%	0	0,0%
5	40–44	0	0,0%	0	0,0%	0	0,0%
6	45–49	1	20,0%	0	0,0%	0	0,0%
7	50–54	2	40,0%	1	50,0%	1	100,0%
8	55–59	1	20,0%	1	50,0%	0	0,0%
9	60–64	0	0,0%	0	0,0%	0	0,0%
10	65 и более	0	0,0%	0	0,0%	0	0,0%
Всего		5		2		1	

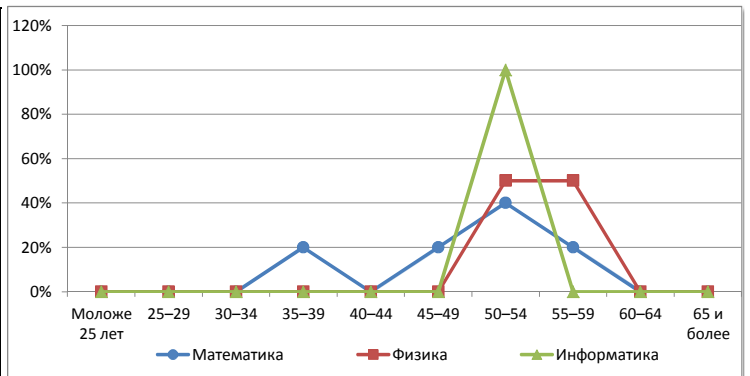

№	Возраст	Химия		Биология		География	
		Число	Процент	Число	Процент	Число	Процент
1	Моложе 25 лет	0	0,0%	0	0,0%	0	0,0%
2	25–29	0	0,0%	0	0,0%	0	0,0%
3	30–34	0	0,0%	0	0,0%	0	0,0%
4	35–39	0	0,0%	0	0,0%	0	0,0%
5	40–44	0	0,0%	0	0,0%	1	50,0%
6	45–49	0	0,0%	0	0,0%	0	0,0%
7	50–54	1	50,0%	0	0,0%	0	0,0%
8	55–59	1	50,0%	1	100,0%	1	50,0%
9	60–64	0	0,0%	0	0,0%	0	0,0%
10	65 и более	0	0,0%	0	0,0%	0	0,0%
Всего		2		1		2	

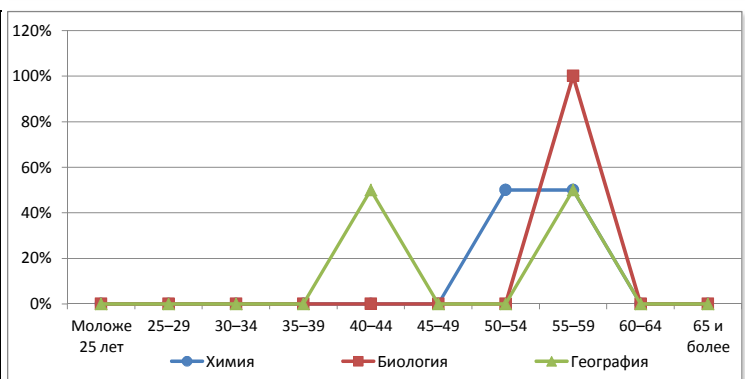

№	Возраст	Физическая культура		ОБЖ		Трудовое обучение	
		Число	Процент	Число	Процент	Число	Процент
1	Моложе 25 лет	0	0,0%	0	0,0%	0	0,0%
2	25–29	0	0,0%	0	0,0%	0	0,0%
3	30–34	0	0,0%	0	0,0%	0	0,0%
4	35–39	1	33,3%	0	0,0%	0	0,0%
5	40–44	1	33,3%	0	0,0%	1	100,0%
6	45–49	0	0,0%	0	0,0%	0	0,0%
7	50–54	0	0,0%	0	0,0%	0	0,0%
8	55–59	1	33,3%	0	0,0%	0	0,0%
9	60–64	0	0,0%	0	0,0%	0	0,0%
10	65 и более	0	0,0%	0	0,0%	0	0,0%
Всего		3		0		1	

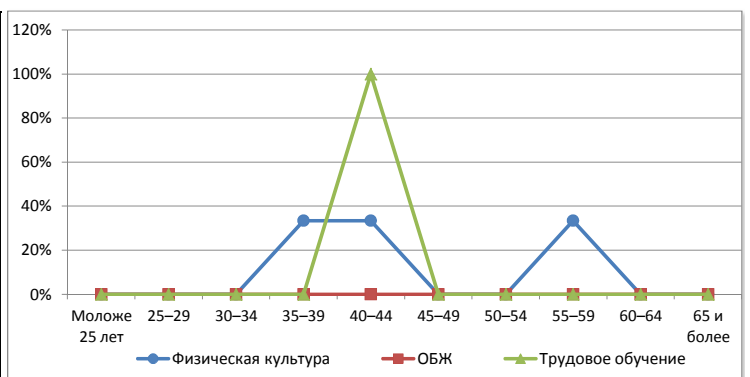

Унинский муниципальный округ

Сеть общеобразовательных организаций

№		Количество организаций		Количество обучающихся	Количество педагогов	Количество учителей	Всего работников
		ГОУ	МОУ				
1.	Начальные школы	-	1	6	-	-	3
2.	Основные школы	-	4	60	25	24	44
3.	Средние школы	-	3	109	29	27	55
4.	Средние школы с УИОП	1	-	518	39	34	75
5.	Гимназия	-	-	-	-	-	-
6.	Лицей	-	-	-	-	-	-
7.	ОО интернатного типа	-	-	-	-	-	-
8.	ОО вечернего типа	-	-	-	-	-	-
9.	ОО для обучающихся с отклонениями в развитии	1	-	70	19	11	33
10.	ОО для детей-сирот, детей оставшихся без попечения	-	-	-	-	-	-
Всего		2	8	763	112	96	210

Распределение педагогических работников образовательных организаций по возрасту

№	Возраст	Педагогические работники					
		всего		учителя		прочие	
1	Моложе 25 лет	2	1,8%	2	2,1%	0	0,0%
2	25-29	4	3,6%	3	3,1%	1	6,3%
3	30-34	2	1,8%	1	1,0%	1	6,3%
4	35-39	6	5,4%	6	6,3%	0	0,0%
5	40-44	9	8,0%	9	9,4%	0	0,0%
6	45-49	19	17,0%	17	17,7%	2	12,5%
7	50-54	25	22,3%	20	20,8%	5	31,3%
8	55-59	24	21,4%	20	20,8%	4	25,0%
9	60-64	17	15,2%	14	14,6%	3	18,8%
10	65 и более	4	3,6%	4	4,2%	0	0,0%
Всего		112		96		16	

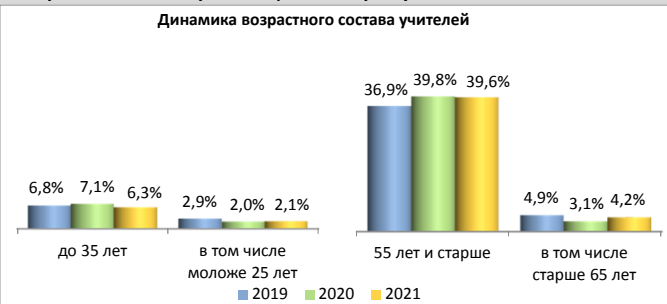

Распределение педагогических работников образовательных организаций по педагогическому стажу работы

№	Педагогический стаж работы	Педагогические работники					
		всего		учителя		прочие	
1	Не имеют стажа	1	0,9%	0	0,0%	1	6,3%
2	до 3	3	2,7%	2	2,1%	1	6,3%
3	от 3 до 5	3	2,7%	3	3,1%	0	0,0%
4	от 5 до 10	6	5,4%	4	4,2%	2	12,5%
5	от 10 до 15	6	5,4%	6	6,3%	0	0,0%
6	от 15 до 20	4	3,6%	3	3,1%	1	6,3%
7	20 и более	89	79,5%	78	81,3%	11	68,8%
Всего		112		96		16	

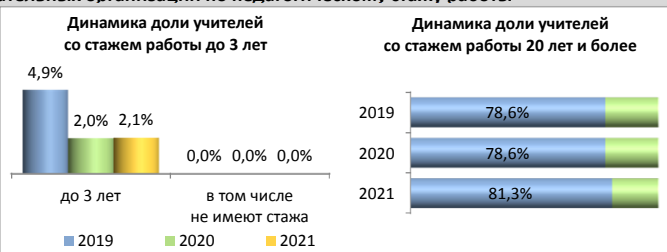

Распределение педагогических работников образовательных организаций по образованию

№	Образование	Педагогические работники					
		всего		учителя		прочие	
1	Высшее	88	78,6%	80	83,3%	8	50,0%
2	в том числе педагогическое	85	75,9%	78	81,3%	7	43,8%
3	Среднее профессиональное	24	21,4%	16	16,7%	8	50,0%
4	в том числе педагогическое	22	19,6%	16	16,7%	6	37,5%
5	Не имеют профессионального	0	0,0%	0	0,0%	0	0,0%
Всего		112		96		16	

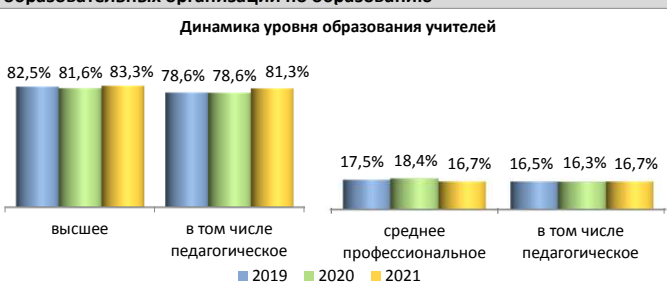

Распределение педагогических работников образовательных организаций по категориям

№	Категория	Педагогические работники					
		всего		учителя		прочие	
1	Высшая	25	22,3%	24	25,0%	1	6,3%
2	Первая	41	36,6%	35	36,5%	6	37,5%
3	Без категории	46	41,1%	37	38,5%	9	56,3%
4	Женщины	105	93,8%	89	92,7%	16	100,0%
Всего		112		96		16	



Движение педагогических работников образовательных организаций

№	Наименование	Педагогические работники					
		всего		учителя		прочие	
1	Число педагогических ставок по штату	160,71	59,0%	134,57	49,4%	26,14	9,6%
2	Занято ставок	159,71	99,4%	134,57	100,0%	25,14	96,2%
3	из них своими работниками	144,84	90,1%	121	89,9%	23,84	91,2%
4	Ставок свободно	1	0,6%	0	0,0%	1	3,8%
Число всех ставок в организации		272,3					

№	Наименование	Педагогические работники					
		всего		учителя		прочие	
1	Принято работников	16	14,3%	13	13,5%	3	18,8%
2	из них выпускники: с высшим образованием	9	56,3%	9	69,2%	0	0,0%
3	со средним профессиональным образованием	0	0,0%	0	0,0%	0	0,0%
4	Выбыло работников	14	12,5%	14	14,6%	0	0,0%
5	из них по собственному желанию	14	100,0%	14	100,0%	0	0,0%

Распределение по возрасту руководителей и учителей

№	Возраст	Руководители		Заместители руководителя		Учителя начальных классов	
		Число	Процент	Число	Процент	Число	Процент
1	Моложе 25 лет	0	0,0%	0	0,0%	2	8,0%
2	25–29	0	0,0%	0	0,0%	0	0,0%
3	30–34	1	10,0%	0	0,0%	0	0,0%
4	35–39	2	20,0%	2	50,0%	4	16,0%
5	40–44	0	0,0%	1	25,0%	1	4,0%
6	45–49	3	30,0%	0	0,0%	8	32,0%
7	50–54	2	20,0%	0	0,0%	4	16,0%
8	55–59	1	10,0%	1	25,0%	3	12,0%
9	60–64	1	10,0%	0	0,0%	3	12,0%
10	65 и более	0	0,0%	0	0,0%	0	0,0%
Всего		10		4		25	

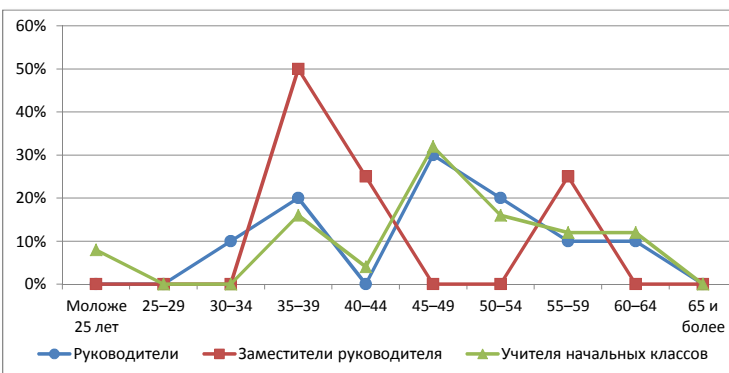

№	Возраст	Русский язык и литература		Иностранный язык		История, экономика, обществознание, право	
		Число	Процент	Число	Процент	Число	Процент
1	Моложе 25 лет	0	0,0%	0	0,0%	0	0,0%
2	25–29	2	12,5%	1	14,3%	0	0,0%
3	30–34	0	0,0%	0	0,0%	0	0,0%
4	35–39	0	0,0%	0	0,0%	0	0,0%
5	40–44	0	0,0%	0	0,0%	0	0,0%
6	45–49	1	6,3%	3	42,9%	1	12,5%
7	50–54	4	25,0%	0	0,0%	3	37,5%
8	55–59	5	31,3%	1	14,3%	3	37,5%
9	60–64	4	25,0%	1	14,3%	0	0,0%
10	65 и более	0	0,0%	1	14,3%	1	12,5%
Всего		16		7		8	

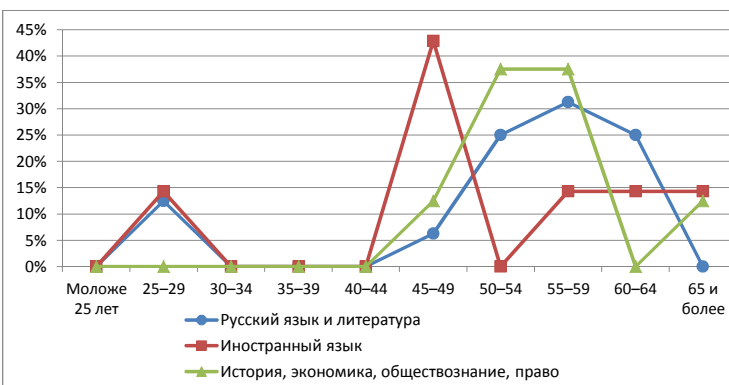

№	Возраст	Математика		Физика		Информатика	
		Число	Процент	Число	Процент	Число	Процент
1	Моложе 25 лет	0	0,0%	0	0,0%	0	0,0%
2	25–29	0	0,0%	0	0,0%	0	0,0%
3	30–34	0	0,0%	0	0,0%	0	0,0%
4	35–39	1	10,0%	0	0,0%	0	0,0%
5	40–44	2	20,0%	0	0,0%	1	100,0%
6	45–49	0	0,0%	0	0,0%	0	0,0%
7	50–54	3	30,0%	0	0,0%	0	0,0%
8	55–59	2	20,0%	1	100,0%	0	0,0%
9	60–64	2	20,0%	0	0,0%	0	0,0%
10	65 и более	0	0,0%	0	0,0%	0	0,0%
Всего		10		1		1	

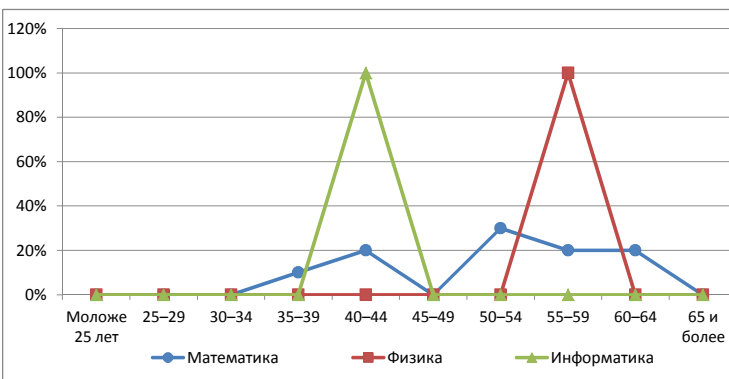

№	Возраст	Химия		Биология		География	
		Число	Процент	Число	Процент	Число	Процент
1	Моложе 25 лет	0	0,0%	0	0,0%	0	0,0%
2	25–29	0	0,0%	0	0,0%	0	0,0%
3	30–34	1	33,3%	0	0,0%	0	0,0%
4	35–39	0	0,0%	0	0,0%	0	0,0%
5	40–44	1	33,3%	0	0,0%	1	25,0%
6	45–49	1	33,3%	1	33,3%	0	0,0%
7	50–54	0	0,0%	1	33,3%	0	0,0%
8	55–59	0	0,0%	0	0,0%	2	50,0%
9	60–64	0	0,0%	0	0,0%	1	25,0%
10	65 и более	0	0,0%	1	33,3%	0	0,0%
Всего		3		3		4	

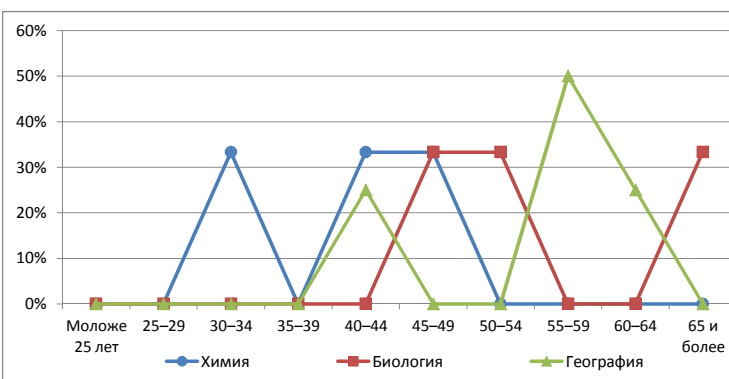

№	Возраст	Физическая культура		ОБЖ		Трудовое обучение	
		Число	Процент	Число	Процент	Число	Процент
1	Моложе 25 лет	0	0,0%	0	0,0%	0	0,0%
2	25–29	0	0,0%	0	0,0%	0	0,0%
3	30–34	0	0,0%	0	0,0%	0	0,0%
4	35–39	0	0,0%	0	0,0%	0	0,0%
5	40–44	1	16,7%	0	0,0%	1	14,3%
6	45–49	1	16,7%	0	0,0%	1	14,3%
7	50–54	1	16,7%	1	100,0%	2	28,6%
8	55–59	1	16,7%	0	0,0%	2	28,6%
9	60–64	1	16,7%	0	0,0%	1	14,3%
10	65 и более	1	16,7%	0	0,0%	0	0,0%
Всего		6		1		7	

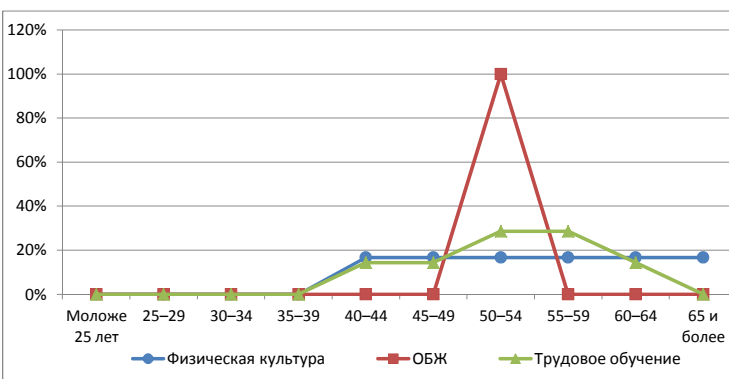

Уржумский район

Сеть общеобразовательных организаций

№		Количество организаций		Количество обучающихся	Количество педагогов	Количество учителей	Всего работников
		ГОУ	МОУ				
1.	Начальные школы	-	-	-	-	-	-
2.	Основные школы	-	2	192	51	41	95
3.	Средние школы	-	7	1593	149	130	296
4.	Средние школы с УИОП	-	1	143	32	27	66
5.	Гимназия	1	-	587	40	32	79
6.	Лицей	-	-	-	-	-	-
7.	ОО интернатного типа	-	-	-	-	-	-
8.	ОО вечернего типа	-	-	-	-	-	-
9.	ОО для обучающихся с отклонениями в развитии	1	-	77	23	13	44
10.	ОО для детей-сирот, детей оставшихся без попечения	-	-	-	-	-	-
Всего		2	10	2592	295	243	580

Распределение педагогических работников образовательных организаций по возрасту

№	Возраст	Педагогические работники					
		всего		учителя		прочие	
1	Моложе 25 лет	7	2,4%	7	2,9%	0	0,0%
2	25-29	11	3,7%	10	4,1%	1	1,9%
3	30-34	4	1,4%	4	1,6%	0	0,0%
4	35-39	12	4,1%	9	3,7%	3	5,8%
5	40-44	34	11,5%	28	11,5%	6	11,5%
6	45-49	45	15,3%	34	14,0%	11	21,2%
7	50-54	72	24,4%	59	24,3%	13	25,0%
8	55-59	54	18,3%	43	17,7%	11	21,2%
9	60-64	38	12,9%	35	14,4%	3	5,8%
10	65 и более	18	6,1%	14	5,8%	4	7,7%
Всего		295		243		52	

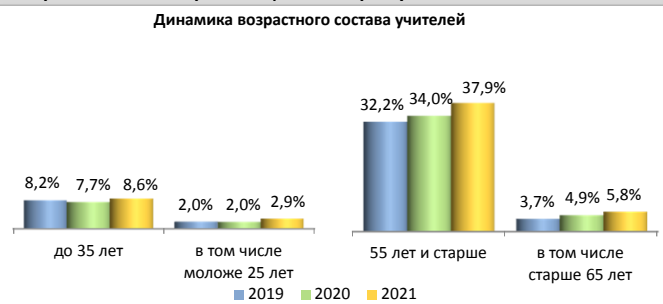

Распределение педагогических работников образовательных организаций по педагогическому стажу работы

№	Педагогический стаж работы	Педагогические работники					
		всего		учителя		прочие	
1	Не имеют стажа	5	1,7%	2	0,8%	3	5,8%
2	до 3	9	3,1%	9	3,7%	0	0,0%
3	от 3 до 5	9	3,1%	5	2,1%	4	7,7%
4	от 5 до 10	16	5,4%	9	3,7%	7	13,5%
5	от 10 до 15	13	4,4%	9	3,7%	4	7,7%
6	от 15 до 20	21	7,1%	14	5,8%	7	13,5%
7	20 и более	222	75,3%	195	80,2%	27	51,9%
Всего		295		243		52	

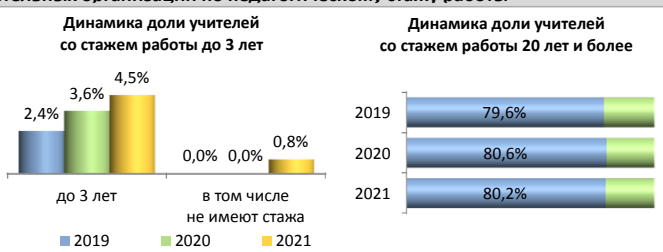

Распределение педагогических работников образовательных организаций по образованию

№	Образование	Педагогические работники					
		всего		учителя		прочие	
1	Высшее	200	67,8%	181	74,5%	19	36,5%
2	в том числе педагогическое	181	61,4%	166	68,3%	15	28,8%
3	Среднее профессиональное	90	30,5%	61	25,1%	29	55,8%
4	в том числе педагогическое	79	26,8%	56	23,0%	23	44,2%
5	Не имеют профессионального	5	1,7%	1	0,4%	4	7,7%
Всего		295		243		52	



Распределение педагогических работников образовательных организаций по категориям

№	Категория	Педагогические работники					
		всего		учителя		прочие	
1	Высшая	50	16,9%	47	19,3%	3	5,8%
2	Первая	100	33,9%	94	38,7%	6	11,5%
3	Без категории	145	49,2%	102	42,0%	43	82,7%
4	Женщины	259	87,8%	210	86,4%	49	94,2%
Всего		295		243		52	

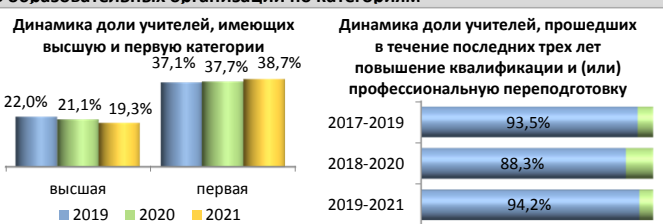

Движение педагогических работников образовательных организаций

№	Наименование	Педагогические работники					
		всего		учителя		прочие	
1	Число педагогических ставок по штату	425,52	57,9%	347,55	47,3%	77,97	10,6%
2	Занято ставок	423,02	99,4%	347,55	100,0%	75,47	96,8%
3	из них своими работниками	409,55	96,2%	334,88	96,4%	74,67	95,8%
4	Ставок свободно	2,5	0,6%	0	0,0%	2,5	3,2%
Число всех ставок в организации		735,4					

№	Наименование	Педагогические работники					
		всего		учителя		прочие	
1	Принято работников	38	12,9%	33	13,6%	5	9,6%
2	из них выпускники: с высшим образованием	17	44,7%	16	48,5%	1	20,0%
3	со средним профессиональным образованием	8	21,1%	6	18,2%	2	40,0%
4	Выбыло работников	46	15,6%	37	15,2%	9	17,3%
5	из них по собственному желанию	41	89,1%	32	86,5%	9	100,0%

Распределение по возрасту руководителей и учителей

№	Возраст	Руководители		Заместители руководителя		Учителя начальных классов	
		Число	Процент	Число	Процент	Число	Процент
1	Моложе 25 лет	0	0,0%	0	0,0%	2	3,0%
2	25–29	0	0,0%	0	0,0%	3	4,5%
3	30–34	1	8,3%	1	4,8%	1	1,5%
4	35–39	1	8,3%	4	19,0%	4	6,0%
5	40–44	1	8,3%	2	9,5%	6	9,0%
6	45–49	2	16,7%	6	28,6%	10	14,9%
7	50–54	3	25,0%	7	33,3%	24	35,8%
8	55–59	2	16,7%	0	0,0%	10	14,9%
9	60–64	1	8,3%	1	4,8%	6	9,0%
10	65 и более	1	8,3%	0	0,0%	1	1,5%
Всего		12		21		67	

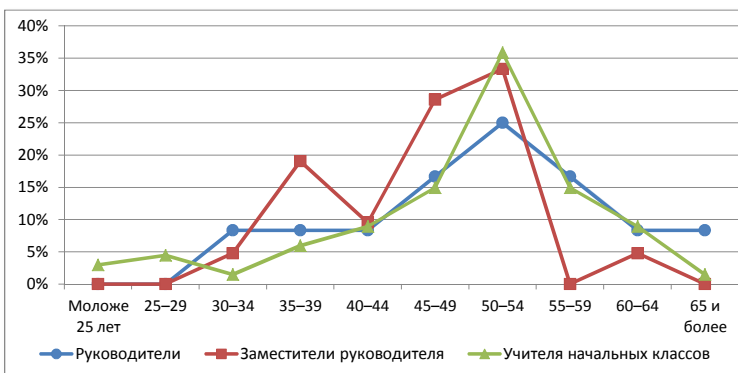

№	Возраст	Русский язык и литература		Иностранный язык		История, экономика, обществознание, право	
		Число	Процент	Число	Процент	Число	Процент
1	Моложе 25 лет	0	0,0%	1	4,3%	1	5,3%
2	25–29	1	3,7%	2	8,7%	1	5,3%
3	30–34	1	3,7%	1	4,3%	0	0,0%
4	35–39	1	3,7%	2	8,7%	0	0,0%
5	40–44	4	14,8%	3	13,0%	2	10,5%
6	45–49	4	14,8%	5	21,7%	3	15,8%
7	50–54	4	14,8%	3	13,0%	3	15,8%
8	55–59	7	25,9%	3	13,0%	5	26,3%
9	60–64	4	14,8%	2	8,7%	1	5,3%
10	65 и более	1	3,7%	1	4,3%	3	15,8%
Всего		27		23		19	

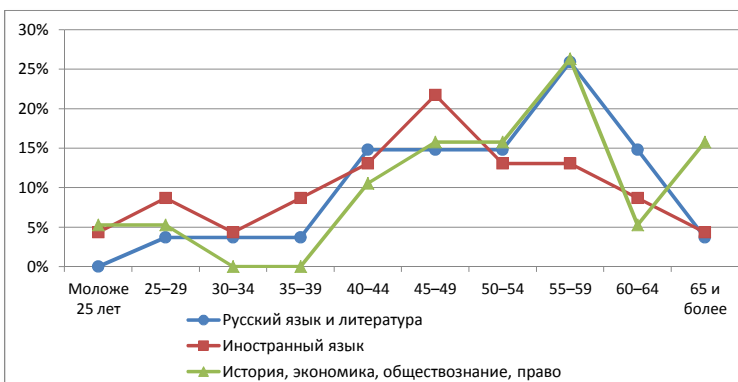

№	Возраст	Математика		Физика		Информатика	
		Число	Процент	Число	Процент	Число	Процент
1	Моложе 25 лет	1	4,3%	0	0,0%	0	0,0%
2	25–29	0	0,0%	0	0,0%	0	0,0%
3	30–34	0	0,0%	0	0,0%	0	0,0%
4	35–39	0	0,0%	0	0,0%	0	0,0%
5	40–44	3	13,0%	0	0,0%	2	50,0%
6	45–49	1	4,3%	2	25,0%	1	25,0%
7	50–54	6	26,1%	2	25,0%	1	25,0%
8	55–59	2	8,7%	1	12,5%	0	0,0%
9	60–64	8	34,8%	2	25,0%	0	0,0%
10	65 и более	2	8,7%	1	12,5%	0	0,0%
Всего		23		8		4	

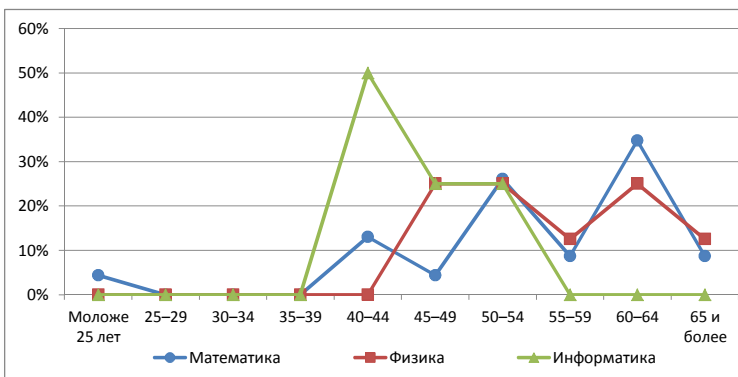

№	Возраст	Химия		Биология		География	
		Число	Процент	Число	Процент	Число	Процент
1	Моложе 25 лет	1	14,3%	0	0,0%	0	0,0%
2	25–29	0	0,0%	0	0,0%	1	10,0%
3	30–34	0	0,0%	0	0,0%	0	0,0%
4	35–39	0	0,0%	1	9,1%	0	0,0%
5	40–44	0	0,0%	0	0,0%	2	20,0%
6	45–49	2	28,6%	1	9,1%	1	10,0%
7	50–54	1	14,3%	3	27,3%	1	10,0%
8	55–59	0	0,0%	2	18,2%	2	20,0%
9	60–64	3	42,9%	3	27,3%	2	20,0%
10	65 и более	0	0,0%	1	9,1%	1	10,0%
Всего		7		11		10	

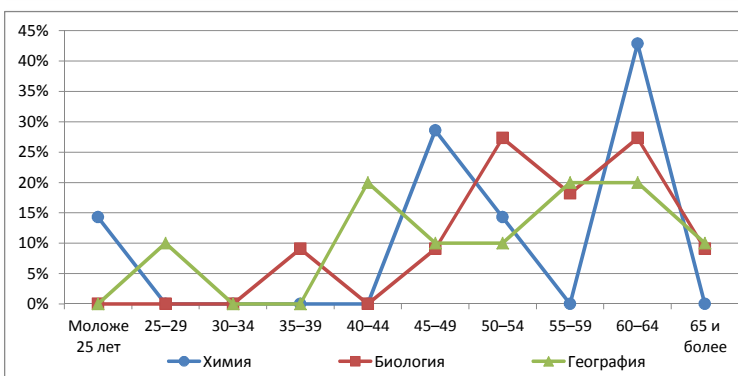

№	Возраст	Физическая культура		ОБЖ		Трудовое обучение	
		Число	Процент	Число	Процент	Число	Процент
1	Моложе 25 лет	1	6,3%	0	0,0%	0	0,0%
2	25–29	1	6,3%	1	25,0%	0	0,0%
3	30–34	1	6,3%	0	0,0%	0	0,0%
4	35–39	0	0,0%	0	0,0%	0	0,0%
5	40–44	3	18,8%	0	0,0%	1	9,1%
6	45–49	2	12,5%	1	25,0%	0	0,0%
7	50–54	3	18,8%	1	25,0%	3	27,3%
8	55–59	2	12,5%	1	25,0%	4	36,4%
9	60–64	1	6,3%	0	0,0%	2	18,2%
10	65 и более	2	12,5%	0	0,0%	1	9,1%
Всего		16		4		11	

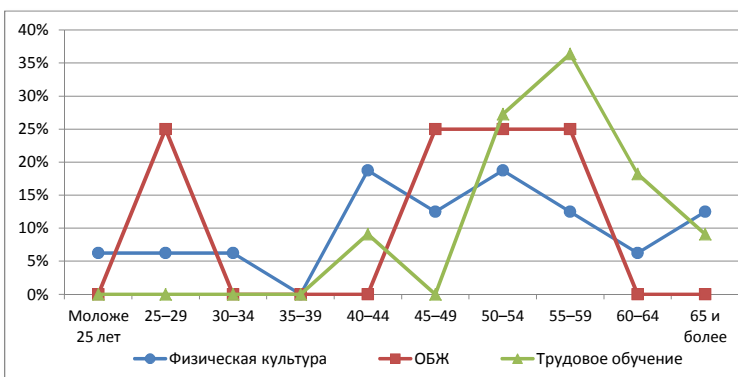

Фалёнский муниципальный округ

Сеть общеобразовательных организаций

№		Количество организаций		Количество обучающихся	Количество педагогов	Количество учителей	Всего работников
		ГОУ	МОУ				
1.	Начальные школы	-	-	-	-	-	-
2.	Основные школы	-	5	135	35	29	66
3.	Средние школы	-	2	129	26	22	60
4.	Средние школы с УИОП	1	-	532	31	27	59
5.	Гимназия	-	-	-	-	-	-
6.	Лицей	-	-	-	-	-	-
7.	ОО интернатного типа	-	1	57	14	13	29
8.	ОО вечернего типа	-	1	30	3	3	8
9.	ОО для обучающихся с отклонениями в развитии	-	-	-	-	-	-
10.	ОО для детей-сирот, детей оставшихся без попечения	-	-	-	-	-	-
Всего		1	9	883	109	94	222

Распределение педагогических работников образовательных организаций по возрасту

№	Возраст	Педагогические работники					
		всего		учителя		прочие	
1	Моложе 25 лет	2	1,8%	2	2,1%	0	0,0%
2	25-29	1	0,9%	1	1,1%	0	0,0%
3	30-34	3	2,8%	3	3,2%	0	0,0%
4	35-39	3	2,8%	3	3,2%	0	0,0%
5	40-44	14	12,8%	10	10,6%	4	26,7%
6	45-49	21	19,3%	18	19,1%	3	20,0%
7	50-54	26	23,9%	22	23,4%	4	26,7%
8	55-59	20	18,3%	17	18,1%	3	20,0%
9	60-64	14	12,8%	13	13,8%	1	6,7%
10	65 и более	5	4,6%	5	5,3%	0	0,0%
Всего		109		94		15	

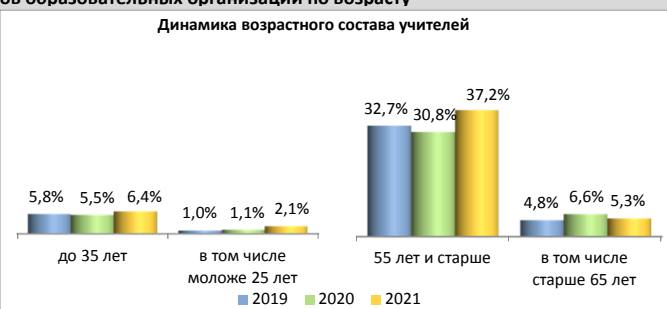

Распределение педагогических работников образовательных организаций по педагогическому стажу работы

№	Педагогический стаж работы	Педагогические работники					
		всего		учителя		прочие	
1	Не имеют стажа	0	0,0%	0	0,0%	0	0,0%
2	до 3	3	2,8%	3	3,2%	0	0,0%
3	от 3 до 5	3	2,8%	3	3,2%	0	0,0%
4	от 5 до 10	4	3,7%	3	3,2%	1	6,7%
5	от 10 до 15	3	2,8%	3	3,2%	0	0,0%
6	от 15 до 20	11	10,1%	9	9,6%	2	13,3%
7	20 и более	85	78,0%	73	77,7%	12	80,0%
Всего		109		94		15	

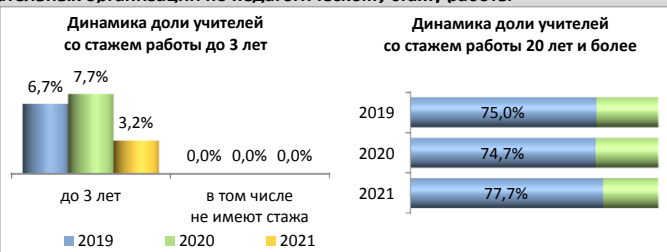

Распределение педагогических работников образовательных организаций по образованию

№	Образование	Педагогические работники					
		всего		учителя		прочие	
1	Высшее	78	71,6%	75	79,8%	3	20,0%
2	в том числе педагогическое	74	67,9%	71	75,5%	3	20,0%
3	Среднее профессиональное	31	28,4%	19	20,2%	12	80,0%
4	в том числе педагогическое	29	26,6%	17	18,1%	12	80,0%
5	Не имеют профессионального	0	0,0%	0	0,0%	0	0,0%
Всего		109		94		15	

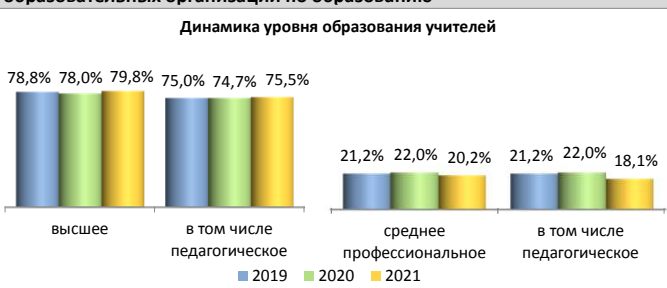

Распределение педагогических работников образовательных организаций по категориям

№	Категория	Педагогические работники					
		всего		учителя		прочие	
1	Высшая	22	20,2%	22	23,4%	0	0,0%
2	Первая	52	47,7%	44	46,8%	8	53,3%
3	Без категории	35	32,1%	28	29,8%	7	46,7%
4	Женщины	97	89,0%	83	88,3%	14	93,3%
Всего		109		94		15	

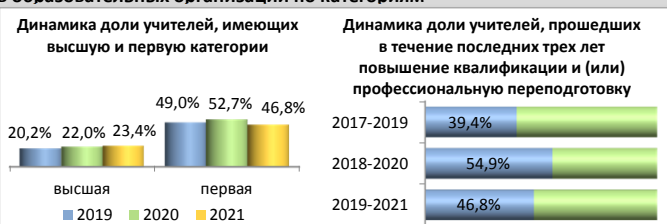

Движение педагогических работников образовательных организаций

№	Наименование	Педагогические работники					
		всего		учителя		прочие	
1	Число педагогических ставок по штату	166,91	53,3%	139,16	44,5%	27,75	8,9%
2	Занято ставок	166,91	100,0%	139,16	100,0%	27,75	100,0%
3	из них своими работниками	154,88	92,8%	127,63	91,7%	27,25	98,2%
4	Ставок свободно	0	0,0%	0	0,0%	0	0,0%
Число всех ставок в организации		313,04					

№	Наименование	Педагогические работники					
		всего		учителя		прочие	
1	Принято работников	14	12,8%	14	14,9%	0	0,0%
2	из них выпускники: с высшим образованием	3	21,4%	3	21,4%	0	0,0%
3	со средним профессиональным образованием	0	0,0%	0	0,0%	0	0,0%
4	Выбыло работников	12	11,0%	11	11,7%	1	6,7%
5	из них по собственному-му желанию	12	100,0%	11	100,0%	1	100,0%

Распределение по возрасту руководителей и учителей

№	Возраст	Руководители		Заместители руководителя		Учителя начальных классов	
		Число	Процент	Число	Процент	Число	Процент
1	Моложе 25 лет	0	0,0%	0	0,0%	0	0,0%
2	25–29	1	10,0%	0	0,0%	0	0,0%
3	30–34	0	0,0%	0	0,0%	3	11,1%
4	35–39	0	0,0%	0	0,0%	0	0,0%
5	40–44	1	10,0%	2	33,3%	1	3,7%
6	45–49	1	10,0%	1	16,7%	9	33,3%
7	50–54	1	10,0%	0	0,0%	7	25,9%
8	55–59	4	40,0%	2	33,3%	2	7,4%
9	60–64	2	20,0%	1	16,7%	4	14,8%
10	65 и более	0	0,0%	0	0,0%	1	3,7%
Всего		10		6		27	

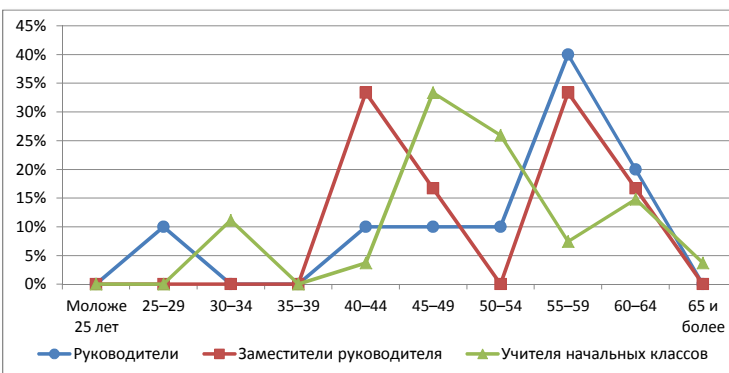

№	Возраст	Русский язык и литература		Иностранный язык		История, экономика, обществознание, право	
		Число	Процент	Число	Процент	Число	Процент
1	Моложе 25 лет	1	8,3%	0	0,0%	0	0,0%
2	25–29	0	0,0%	0	0,0%	1	11,1%
3	30–34	0	0,0%	0	0,0%	0	0,0%
4	35–39	0	0,0%	1	12,5%	0	0,0%
5	40–44	0	0,0%	0	0,0%	2	22,2%
6	45–49	0	0,0%	2	25,0%	1	11,1%
7	50–54	1	8,3%	1	12,5%	3	33,3%
8	55–59	4	33,3%	3	37,5%	1	11,1%
9	60–64	3	25,0%	1	12,5%	1	11,1%
10	65 и более	3	25,0%	0	0,0%	0	0,0%
Всего		12		8		9	



№	Возраст	Математика		Физика		Информатика	
		Число	Процент	Число	Процент	Число	Процент
1	Моложе 25 лет	1	10,0%	0	0,0%	0	0,0%
2	25–29	0	0,0%	0	0,0%	0	0,0%
3	30–34	0	0,0%	0	0,0%	0	0,0%
4	35–39	0	0,0%	0	0,0%	0	0,0%
5	40–44	1	10,0%	0	0,0%	0	0,0%
6	45–49	4	40,0%	1	33,3%	0	0,0%
7	50–54	2	20,0%	1	33,3%	0	0,0%
8	55–59	2	20,0%	0	0,0%	0	0,0%
9	60–64	0	0,0%	1	33,3%	1	100,0%
10	65 и более	0	0,0%	0	0,0%	0	0,0%
Всего		10		3		1	

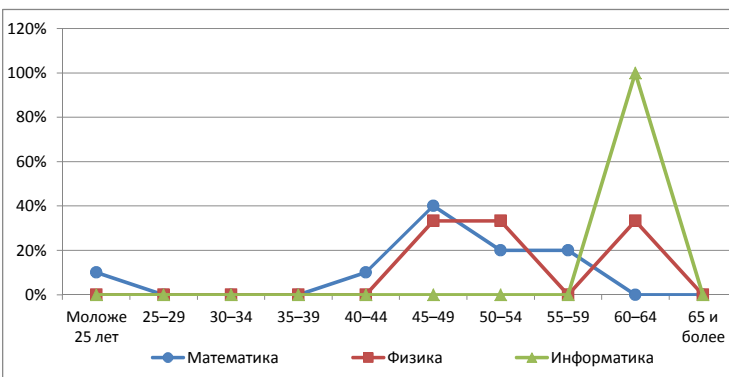

№	Возраст	Химия		Биология		География	
		Число	Процент	Число	Процент	Число	Процент
1	Моложе 25 лет	0	0,0%	0	0,0%	0	0,0%
2	25–29	0	0,0%	0	0,0%	0	0,0%
3	30–34	0	0,0%	0	0,0%	0	0,0%
4	35–39	0	0,0%	2	50,0%	0	0,0%
5	40–44	1	25,0%	0	0,0%	1	33,3%
6	45–49	0	0,0%	0	0,0%	0	0,0%
7	50–54	0	0,0%	2	50,0%	1	33,3%
8	55–59	1	25,0%	0	0,0%	1	33,3%
9	60–64	2	50,0%	0	0,0%	0	0,0%
10	65 и более	0	0,0%	0	0,0%	0	0,0%
Всего		4		4		3	

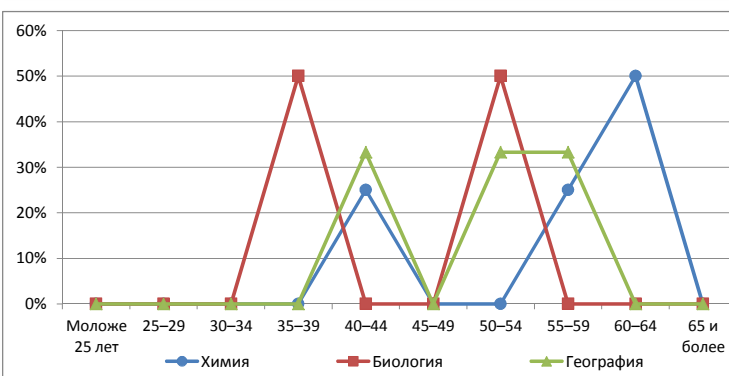

№	Возраст	Физическая культура		ОБЖ		Трудовое обучение	
		Число	Процент	Число	Процент	Число	Процент
1	Моложе 25 лет	0	0,0%	0	0,0%	0	0,0%
2	25–29	0	0,0%	0	0,0%	0	0,0%
3	30–34	0	0,0%	0	0,0%	0	0,0%
4	35–39	0	0,0%	0	0,0%	0	0,0%
5	40–44	3	50,0%	0	0,0%	1	16,7%
6	45–49	0	0,0%	0	0,0%	1	16,7%
7	50–54	2	33,3%	0	0,0%	1	16,7%
8	55–59	0	0,0%	0	0,0%	3	50,0%
9	60–64	0	0,0%	0	0,0%	0	0,0%
10	65 и более	1	16,7%	0	0,0%	0	0,0%
Всего		6		0		6	



Шабалинский район

Сеть общеобразовательных организаций

№		Количество организаций		Количество обучающихся	Количество педагогов	Количество учителей	Всего работников
		ГОУ	МОУ				
1.	Начальные школы	-	1	-	1	-	5
2.	Основные школы	-	3	42	20	17	38
3.	Средние школы	-	4	201	44	38	89
4.	Средние школы с УИОП	1	-	622	33	32	59
5.	Гимназия	-	-	-	-	-	-
6.	Лицей	-	-	-	-	-	-
7.	ОО интернатного типа	-	-	-	-	-	-
8.	ОО вечернего типа	-	-	-	-	-	-
9.	ОО для обучающихся с отклонениями в развитии	-	-	-	-	-	-
10.	ОО для детей-сирот, детей оставшихся без попечения	-	-	-	-	-	-
Всего		1	8	865	98	87	191

Распределение педагогических работников образовательных организаций по возрасту

№	Возраст	Педагогические работники					
		всего		учителя		прочие	
1	Моложе 25 лет	2	2,0%	2	2,3%	0	0,0%
2	25-29	2	2,0%	2	2,3%	0	0,0%
3	30-34	3	3,1%	3	3,4%	0	0,0%
4	35-39	6	6,1%	4	4,6%	2	18,2%
5	40-44	5	5,1%	3	3,4%	2	18,2%
6	45-49	18	18,4%	17	19,5%	1	9,1%
7	50-54	21	21,4%	17	19,5%	4	36,4%
8	55-59	17	17,3%	16	18,4%	1	9,1%
9	60-64	16	16,3%	16	18,4%	0	0,0%
10	65 и более	8	8,2%	7	8,0%	1	9,1%
Всего		98		87		11	

Динамика возрастного состава учителей

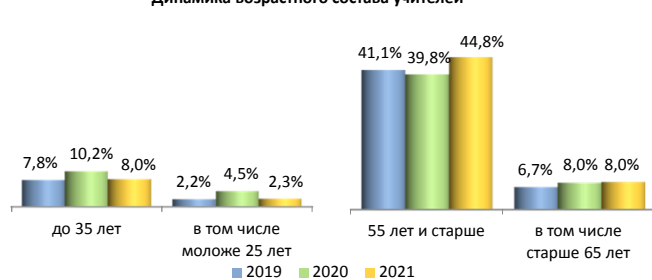

Распределение педагогических работников образовательных организаций по педагогическому стажу работы

№	Педагогический стаж работы	Педагогические работники					
		всего		учителя		прочие	
1	Не имеют стажа	0	0,0%	0	0,0%	0	0,0%
2	до 3	5	5,1%	4	4,6%	1	9,1%
3	от 3 до 5	4	4,1%	4	4,6%	0	0,0%
4	от 5 до 10	2	2,0%	2	2,3%	0	0,0%
5	от 10 до 15	7	7,1%	6	6,9%	1	9,1%
6	от 15 до 20	4	4,1%	2	2,3%	2	18,2%
7	20 и более	76	77,6%	69	79,3%	7	63,6%
Всего		98		87		11	

Динамика доли учителей со стажем работы до 3 лет

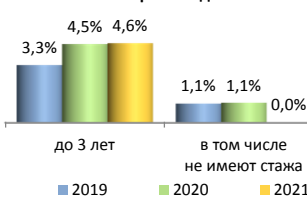

Динамика доли учителей со стажем работы 20 лет и более

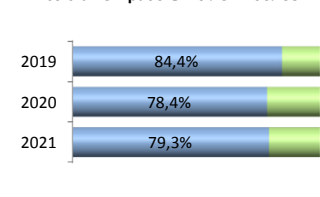

Распределение педагогических работников образовательных организаций по образованию

№	Образование	Педагогические работники					
		всего		учителя		прочие	
1	Высшее	67	68,4%	64	73,6%	3	27,3%
2	в том числе педагогическое	66	67,3%	63	72,4%	3	27,3%
3	Среднее профессиональное	30	30,6%	22	25,3%	8	72,7%
4	в том числе педагогическое	26	26,5%	18	20,7%	8	72,7%
5	Не имеют профессионального	1	1,0%	1	1,1%	0	0,0%
Всего		98		87		11	

Динамика уровня образования учителей



Распределение педагогических работников образовательных организаций по категориям

№	Категория	Педагогические работники					
		всего		учителя		прочие	
1	Высшая	15	15,3%	15	17,2%	0	0,0%
2	Первая	24	24,5%	22	25,3%	2	18,2%
3	Без категории	59	60,2%	50	57,5%	9	81,8%
4	Женщины	84	85,7%	74	85,1%	10	90,9%
Всего		98		87		11	

Динамика доли учителей, имеющих высшую и первую категории

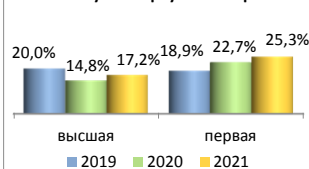

Динамика доли учителей, прошедших в течение последних трех лет повышение квалификации и (или) профессиональную переподготовку

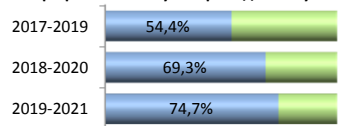

Движение педагогических работников образовательных организаций

№	Наименование	Педагогические работники					
		всего		учителя		прочие	
1	Число педагогических ставок по штату	140,78	53,9%	125,11	47,9%	15,67	6,0%
2	Занято ставок	139,78	99,3%	124,11	99,2%	15,67	100,0%
3	из них своими работниками	132,85	94,4%	117,57	94,0%	15,28	97,5%
4	Ставок свободно	1	0,7%	1	0,8%	0	0,0%
Число всех ставок в организации		261,33					

№	Наименование	Педагогические работники					
		всего		учителя		прочие	
1	Принято работников	7	7,1%	7	8,0%	0	0,0%
2	из них выпускники: с высшим образованием	5	71,4%	5	71,4%	0	0,0%
3	со средним профессиональным образованием	1	14,3%	1	14,3%	0	0,0%
4	Выбыло работников	10	10,2%	9	10,3%	1	9,1%
5	из них по собственному желанию	10	100,0%	9	100,0%	1	100,0%

Распределение по возрасту руководителей и учителей

№	Возраст	Руководители		Заместители руководителя		Учителя начальных классов	
		Число	Процент	Число	Процент	Число	Процент
1	Моложе 25 лет	0	0,0%	0	0,0%	0	0,0%
2	25–29	0	0,0%	0	0,0%	1	4,3%
3	30–34	0	0,0%	0	0,0%	1	4,3%
4	35–39	0	0,0%	0	0,0%	2	8,7%
5	40–44	0	0,0%	0	0,0%	0	0,0%
6	45–49	0	0,0%	2	40,0%	5	21,7%
7	50–54	3	33,3%	2	40,0%	6	26,1%
8	55–59	3	33,3%	0	0,0%	5	21,7%
9	60–64	1	11,1%	0	0,0%	3	13,0%
10	65 и более	2	22,2%	1	20,0%	0	0,0%
Всего		9		5		23	

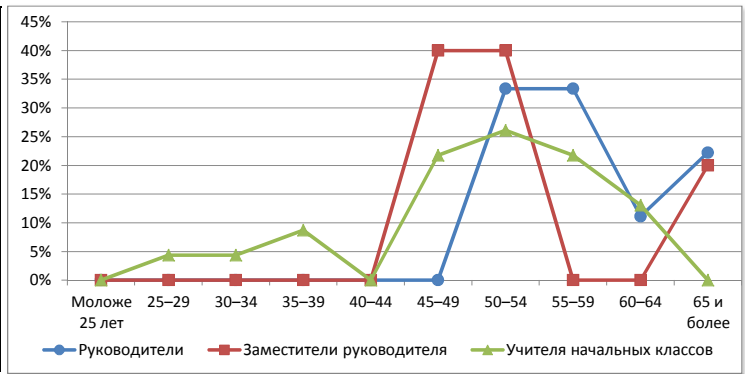

№	Возраст	Русский язык и литература		Иностранный язык		История, экономика, обществознание, право	
		Число	Процент	Число	Процент	Число	Процент
1	Моложе 25 лет	1	7,1%	0	0,0%	0	0,0%
2	25–29	0	0,0%	1	10,0%	0	0,0%
3	30–34	0	0,0%	2	20,0%	0	0,0%
4	35–39	1	7,1%	0	0,0%	0	0,0%
5	40–44	0	0,0%	1	10,0%	2	40,0%
6	45–49	4	28,6%	0	0,0%	0	0,0%
7	50–54	1	7,1%	0	0,0%	1	20,0%
8	55–59	2	14,3%	1	10,0%	0	0,0%
9	60–64	2	14,3%	4	40,0%	2	40,0%
10	65 и более	3	21,4%	1	10,0%	0	0,0%
Всего		14		10		5	

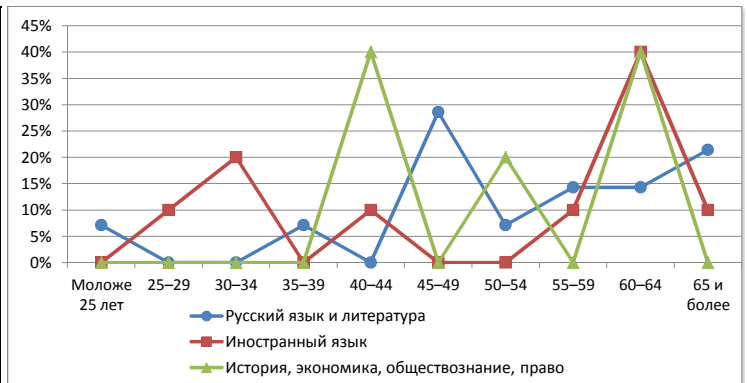

№	Возраст	Математика		Физика		Информатика	
		Число	Процент	Число	Процент	Число	Процент
1	Моложе 25 лет	0	0,0%	0	0,0%	0	0,0%
2	25–29	0	0,0%	0	0,0%	0	0,0%
3	30–34	0	0,0%	0	0,0%	0	0,0%
4	35–39	0	0,0%	0	0,0%	0	0,0%
5	40–44	0	0,0%	0	0,0%	0	0,0%
6	45–49	1	12,5%	1	33,3%	2	50,0%
7	50–54	1	12,5%	1	33,3%	2	50,0%
8	55–59	2	25,0%	0	0,0%	0	0,0%
9	60–64	3	37,5%	0	0,0%	0	0,0%
10	65 и более	1	12,5%	1	33,3%	0	0,0%
Всего		8		3		4	

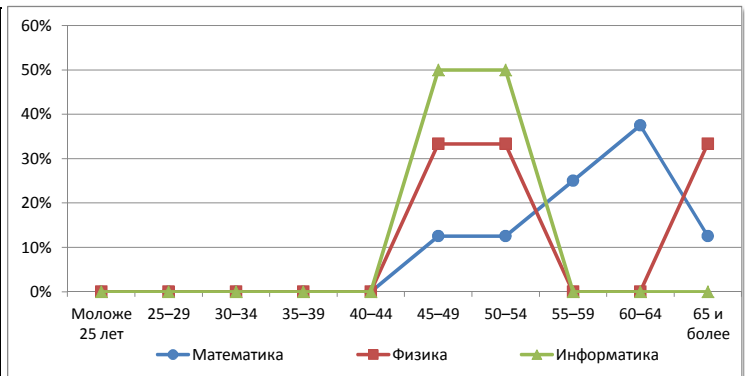

№	Возраст	Химия		Биология		География	
		Число	Процент	Число	Процент	Число	Процент
1	Моложе 25 лет	0	0,0%	0	0,0%	0	0,0%
2	25–29	0	0,0%	0	0,0%	0	0,0%
3	30–34	0	0,0%	0	0,0%	0	0,0%
4	35–39	0	0,0%	1	50,0%	0	0,0%
5	40–44	0	0,0%	0	0,0%	0	0,0%
6	45–49	0	0,0%	0	0,0%	1	33,3%
7	50–54	0	0,0%	1	50,0%	1	33,3%
8	55–59	1	100,0%	0	0,0%	0	0,0%
9	60–64	0	0,0%	0	0,0%	1	33,3%
10	65 и более	0	0,0%	0	0,0%	0	0,0%
Всего		1		2		3	

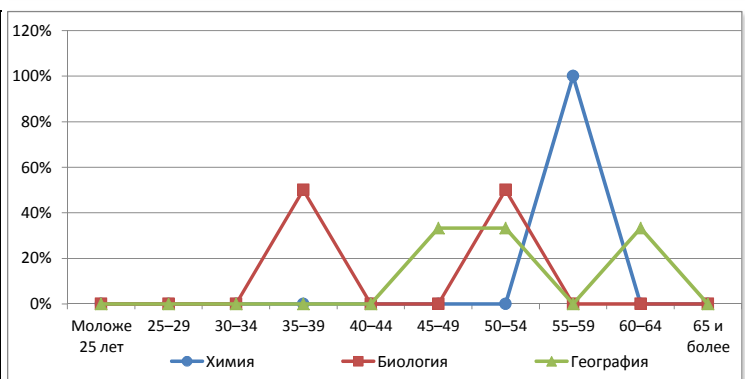

№	Возраст	Физическая культура		ОБЖ		Трудовое обучение	
		Число	Процент	Число	Процент	Число	Процент
1	Моложе 25 лет	0	0,0%	0	0,0%	0	0,0%
2	25–29	0	0,0%	0	0,0%	0	0,0%
3	30–34	0	0,0%	0	0,0%	0	0,0%
4	35–39	0	0,0%	0	0,0%	0	0,0%
5	40–44	0	0,0%	0	0,0%	0	0,0%
6	45–49	0	0,0%	1	100,0%	2	66,7%
7	50–54	2	33,3%	0	0,0%	0	0,0%
8	55–59	3	50,0%	0	0,0%	1	33,3%
9	60–64	0	0,0%	0	0,0%	0	0,0%
10	65 и более	1	16,7%	0	0,0%	0	0,0%
Всего		6		1		3	

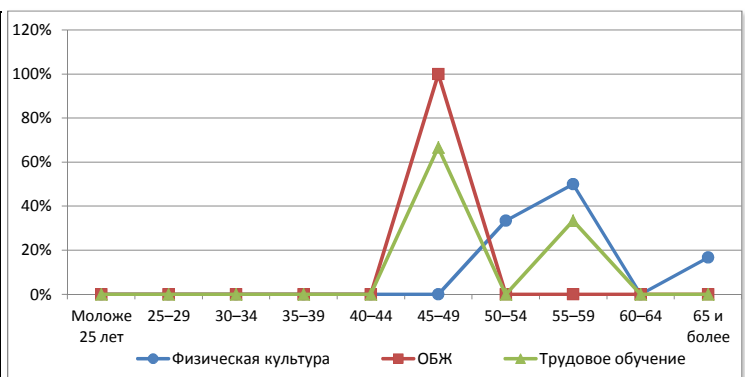

Юрьянский район

Сеть общеобразовательных организаций

№		Количество организаций		Количество обучающихся	Количество педагогов	Количество учителей	Всего работников
		ГОУ	МОУ				
1.	Начальные школы	-	1	11	4	3	12
2.	Основные школы	-	5	354	54	50	103
3.	Средние школы	-	-	-	-	-	-
4.	Средние школы с УИОП	2	-	1472	92	77	151
5.	Гимназия	-	-	-	-	-	-
6.	Лицей	-	-	-	-	-	-
7.	ОО интернатного типа	-	-	-	-	-	-
8.	ОО вечернего типа	-	-	-	-	-	-
9.	ОО для обучающихся с отклонениями в развитии	1ф	-	70	8	4	8
10.	ОО для детей-сирот, детей оставшихся без попечения	1	-	75	30	15	65
Всего		3+1ф	6	1982	188	149	339

Распределение педагогических работников образовательных организаций по возрасту

№	Возраст	Педагогические работники					
		всего		учителя		прочие	
1	Моложе 25 лет	10	5,3%	9	6,0%	1	2,6%
2	25-29	13	6,9%	9	6,0%	4	10,3%
3	30-34	20	10,6%	16	10,7%	4	10,3%
4	35-39	17	9,0%	16	10,7%	1	2,6%
5	40-44	19	10,1%	14	9,4%	5	12,8%
6	45-49	30	16,0%	23	15,4%	7	17,9%
7	50-54	27	14,4%	19	12,8%	8	20,5%
8	55-59	29	15,4%	23	15,4%	6	15,4%
9	60-64	14	7,4%	12	8,1%	2	5,1%
10	65 и более	9	4,8%	8	5,4%	1	2,6%
Всего		188		149		39	

Динамика возрастного состава учителей

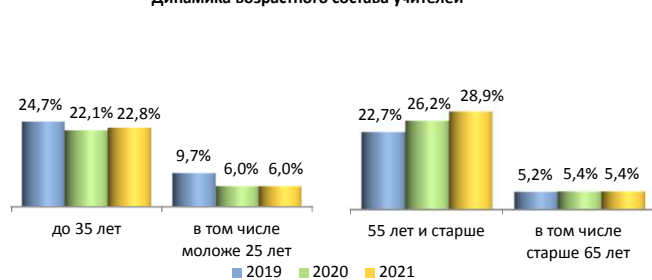

Распределение педагогических работников образовательных организаций по педагогическому стажу работы

№	Педагогический стаж работы	Педагогические работники					
		всего		учителя		прочие	
1	Не имеют стажа	3	1,6%	2	1,3%	1	2,6%
2	до 3	20	10,6%	15	10,1%	5	12,8%
3	от 3 до 5	11	5,9%	8	5,4%	3	7,7%
4	от 5 до 10	22	11,7%	17	11,4%	5	12,8%
5	от 10 до 15	17	9,0%	14	9,4%	3	7,7%
6	от 15 до 20	16	8,5%	15	10,1%	1	2,6%
7	20 и более	99	52,7%	78	52,3%	21	53,8%
Всего		188		149		39	

Динамика доли учителей со стажем работы до 3 лет

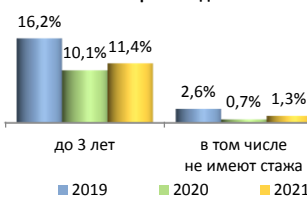

Динамика доли учителей со стажем работы 20 лет и более

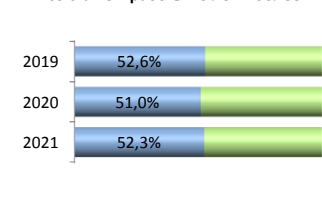

Распределение педагогических работников образовательных организаций по образованию

№	Образование	Педагогические работники					
		всего		учителя		прочие	
1	Высшее	127	67,6%	111	74,5%	16	41,0%
2	в том числе педагогическое	114	60,6%	100	67,1%	14	35,9%
3	Среднее профессиональное	61	32,4%	38	25,5%	23	59,0%
4	в том числе педагогическое	46	24,5%	30	20,1%	16	41,0%
5	Не имеют профессионального	0	0,0%	0	0,0%	0	0,0%
Всего		188		149		39	

Динамика уровня образования учителей



Распределение педагогических работников образовательных организаций по категориям

№	Категория	Педагогические работники					
		всего		учителя		прочие	
1	Высшая	12	6,4%	10	6,7%	2	5,1%
2	Первая	55	29,3%	50	33,6%	5	12,8%
3	Без категории	121	64,4%	89	59,7%	32	82,1%
4	Женщины	174	92,6%	135	90,6%	39	100,0%
Всего		188		149		39	

Динамика доли учителей, имеющих высшую и первую категории

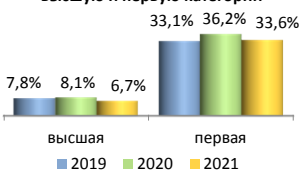

Динамика доли учителей, прошедших в течение последних трех лет повышение квалификации и (или) профессиональную переподготовку

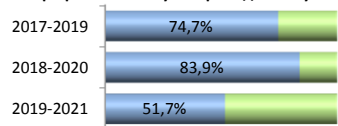

Движение педагогических работников образовательных организаций

№	Наименование	Педагогические работники					
		всего		учителя		прочие	
1	Число педагогических ставок по штату	263,71	55,5%	195,52	41,2%	68,19	14,4%
2	Занято ставок	253,2	96,0%	194,06	99,3%	59,14	86,7%
3	из них своими работниками	249,33	94,5%	191,74	98,1%	57,59	84,5%
4	Ставок свободно	10,51	4,0%	1,46	0,7%	9,05	13,3%
Число всех ставок в организации		474,95					

№	Наименование	Педагогические работники					
		всего		учителя		прочие	
1	Принято работников	16	8,5%	12	8,1%	4	10,3%
2	из них выпускники: с высшим образованием	7	43,8%	7	58,3%	0	0,0%
3	со средним профессиональным образованием	4	25,0%	3	25,0%	1	25,0%
4	Выбыло работников	24	12,8%	12	8,1%	12	30,8%
5	из них по собственному желанию	24	100,0%	12	100,0%	12	100,0%

Распределение по возрасту руководителей и учителей

№	Возраст	Руководители		Заместители руководителя		Учителя начальных классов	
		Число	Процент	Число	Процент	Число	Процент
1	Моложе 25 лет	0	0,0%	0	0,0%	3	6,3%
2	25–29	0	0,0%	1	9,1%	7	14,6%
3	30–34	0	0,0%	2	18,2%	2	4,2%
4	35–39	0	0,0%	1	9,1%	4	8,3%
5	40–44	1	11,1%	2	18,2%	2	4,2%
6	45–49	0	0,0%	1	9,1%	9	18,8%
7	50–54	5	55,6%	2	18,2%	8	16,7%
8	55–59	3	33,3%	1	9,1%	10	20,8%
9	60–64	0	0,0%	1	9,1%	2	4,2%
10	65 и более	0	0,0%	0	0,0%	1	2,1%
Всего		9		11		48	

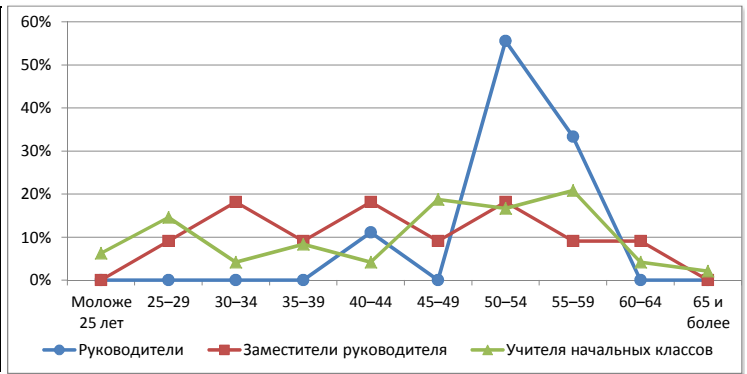

№	Возраст	Русский язык и литература		Иностранный язык		История, экономика, обществознание, право	
		Число	Процент	Число	Процент	Число	Процент
1	Моложе 25 лет	1	5,0%	2	15,4%	1	12,5%
2	25–29	2	10,0%	0	0,0%	0	0,0%
3	30–34	0	0,0%	2	15,4%	3	37,5%
4	35–39	3	15,0%	4	30,8%	0	0,0%
5	40–44	1	5,0%	1	7,7%	0	0,0%
6	45–49	1	5,0%	0	0,0%	2	25,0%
7	50–54	4	20,0%	0	0,0%	0	0,0%
8	55–59	4	20,0%	2	15,4%	0	0,0%
9	60–64	3	15,0%	1	7,7%	1	12,5%
10	65 и более	1	5,0%	1	7,7%	1	12,5%
Всего		20		13		8	

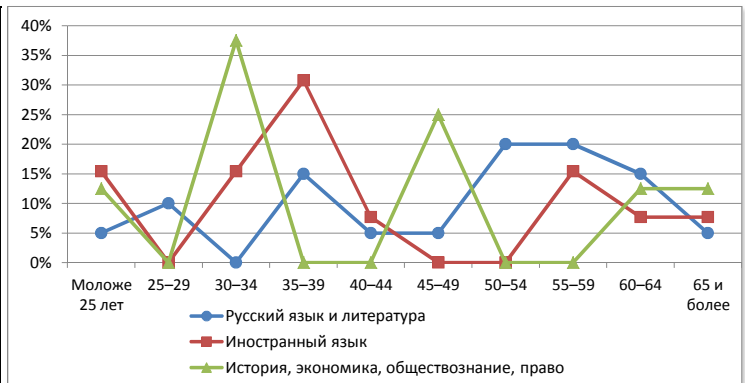

№	Возраст	Математика		Физика		Информатика	
		Число	Процент	Число	Процент	Число	Процент
1	Моложе 25 лет	1	7,1%	0	0,0%	0	0,0%
2	25–29	0	0,0%	0	0,0%	0	0,0%
3	30–34	3	21,4%	0	0,0%	0	0,0%
4	35–39	1	7,1%	0	0,0%	0	0,0%
5	40–44	0	0,0%	0	0,0%	1	50,0%
6	45–49	2	14,3%	2	50,0%	0	0,0%
7	50–54	1	7,1%	0	0,0%	1	50,0%
8	55–59	3	21,4%	0	0,0%	0	0,0%
9	60–64	1	7,1%	1	25,0%	0	0,0%
10	65 и более	2	14,3%	1	25,0%	0	0,0%
Всего		14		4		2	

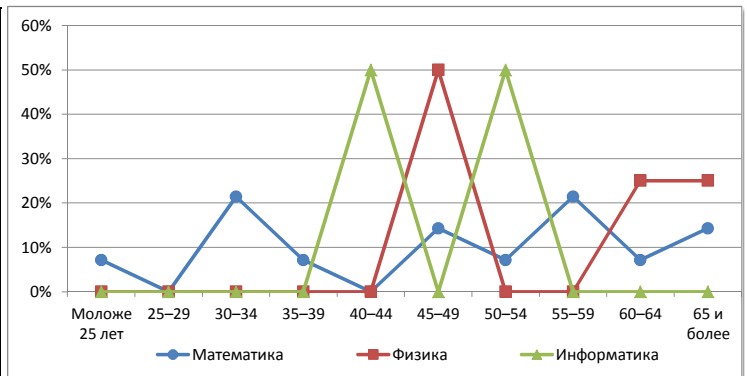

№	Возраст	Химия		Биология		География	
		Число	Процент	Число	Процент	Число	Процент
1	Моложе 25 лет	0	0,0%	0	0,0%	0	0,0%
2	25–29	0	0,0%	0	0,0%	0	0,0%
3	30–34	0	0,0%	0	0,0%	0	0,0%
4	35–39	1	50,0%	0	0,0%	0	0,0%
5	40–44	0	0,0%	1	20,0%	2	66,7%
6	45–49	0	0,0%	1	20,0%	1	33,3%
7	50–54	0	0,0%	1	20,0%	0	0,0%
8	55–59	0	0,0%	0	0,0%	0	0,0%
9	60–64	1	50,0%	1	20,0%	0	0,0%
10	65 и более	0	0,0%	1	20,0%	0	0,0%
Всего		2		5		3	

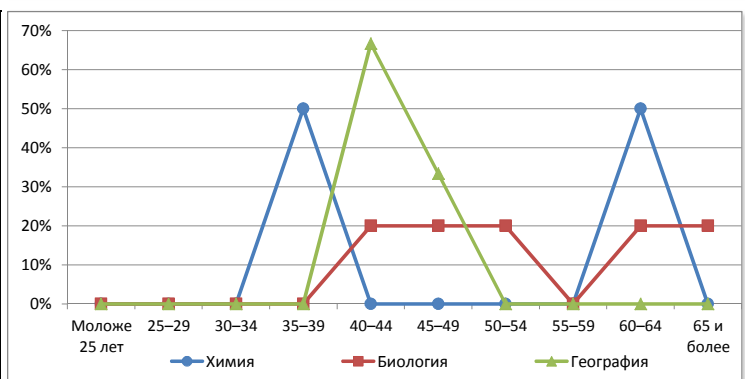

№	Возраст	Физическая культура		ОБЖ		Трудовое обучение	
		Число	Процент	Число	Процент	Число	Процент
1	Моложе 25 лет	1	7,7%	0	0,0%	0	0,0%
2	25–29	0	0,0%	0	0,0%	0	0,0%
3	30–34	4	30,8%	0	0,0%	0	0,0%
4	35–39	1	7,7%	0	0,0%	0	0,0%
5	40–44	3	23,1%	1	100,0%	2	40,0%
6	45–49	2	15,4%	0	0,0%	1	20,0%
7	50–54	2	15,4%	0	0,0%	1	20,0%
8	55–59	0	0,0%	0	0,0%	0	0,0%
9	60–64	0	0,0%	0	0,0%	1	20,0%
10	65 и более	0	0,0%	0	0,0%	0	0,0%
Всего		13		1		5	

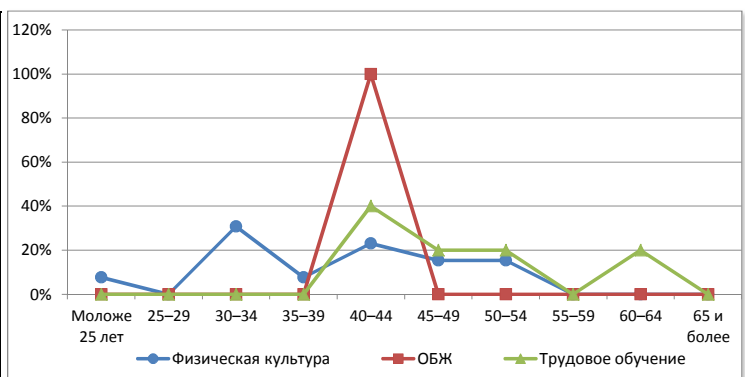

Яранский район

Сеть общеобразовательных организаций

№		Количество организаций		Количество обучающихся	Количество педагогов	Количество учителей	Всего работников
		ГОУ	МОУ				
1.	Начальные школы	-	-	-	-	-	-
2.	Основные школы	-	6	143	46	43	94
3.	Средние школы	-	1	78	12	12	23
4.	Средние школы с УИОП	1	2	1956	116	105	175
5.	Гимназия	-	-	-	-	-	-
6.	Лицей	-	-	-	-	-	-
7.	ОО интернатного типа	-	-	-	-	-	-
8.	ОО вечернего типа	-	-	-	-	-	-
9.	ОО для обучающихся с отклонениями в развитии	-	-	-	-	-	-
10.	ОО для детей-сирот, детей оставшихся без попечения	-	-	-	-	-	-
Всего		1	9	2177	174	160	292

Распределение педагогических работников образовательных организаций по возрасту

№	Возраст	Педагогические работники					
		всего		учителя		прочие	
1	Моложе 25 лет	3	1,7%	3	1,9%	0	0,0%
2	25–29	7	4,0%	3	1,9%	4	28,6%
3	30–34	6	3,4%	6	3,8%	0	0,0%
4	35–39	6	3,4%	6	3,8%	0	0,0%
5	40–44	16	9,2%	15	9,4%	1	7,1%
6	45–49	30	17,2%	27	16,9%	3	21,4%
7	50–54	46	26,4%	43	26,9%	3	21,4%
8	55–59	38	21,8%	35	21,9%	3	21,4%
9	60–64	18	10,3%	18	11,3%	0	0,0%
10	65 и более	4	2,3%	4	2,5%	0	0,0%
Всего		174		160		14	

Динамика возрастного состава учителей

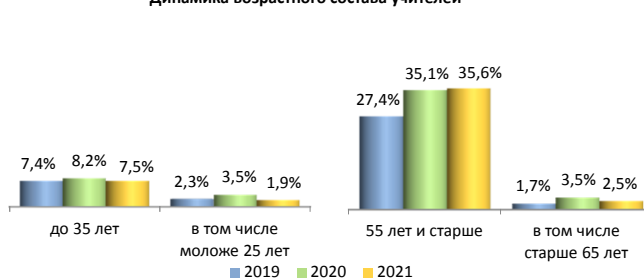

Распределение педагогических работников образовательных организаций по педагогическому стажу работы

№	Педагогический стаж работы	Педагогические работники					
		всего		учителя		прочие	
1	Не имеют стажа	0	0,0%	0	0,0%	0	0,0%
2	до 3	10	5,7%	8	5,0%	2	14,3%
3	от 3 до 5	5	2,9%	4	2,5%	1	7,1%
4	от 5 до 10	7	4,0%	6	3,8%	1	7,1%
5	от 10 до 15	7	4,0%	6	3,8%	1	7,1%
6	от 15 до 20	9	5,2%	7	4,4%	2	14,3%
7	20 и более	136	78,2%	129	80,6%	7	50,0%
Всего		174		160		14	

Динамика доли учителей со стажем работы до 3 лет

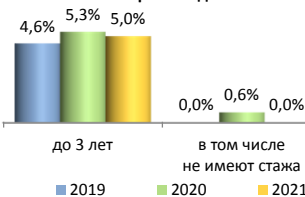

Динамика доли учителей со стажем работы 20 лет и более

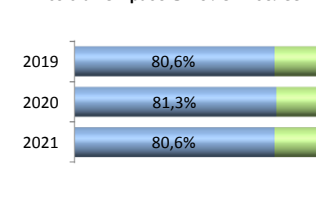

Распределение педагогических работников образовательных организаций по образованию

№	Образование	Педагогические работники					
		всего		учителя		прочие	
1	Высшее	138	79,3%	129	80,6%	9	64,3%
2	в том числе педагогическое	138	79,3%	129	80,6%	9	64,3%
3	Среднее профессиональное	34	19,5%	31	19,4%	3	21,4%
4	в том числе педагогическое	32	18,4%	30	18,8%	2	14,3%
5	Не имеют профессионального	2	1,1%	0	0,0%	2	14,3%
Всего		174		160		14	

Динамика уровня образования учителей



Распределение педагогических работников образовательных организаций по категориям

№	Категория	Педагогические работники					
		всего		учителя		прочие	
1	Высшая	50	28,7%	50	31,3%	0	0,0%
2	Первая	59	33,9%	55	34,4%	4	28,6%
3	Без категории	65	37,4%	55	34,4%	10	71,4%
4	Женщины	163	93,7%	149	93,1%	14	100,0%
Всего		174		160		14	

Динамика доли учителей, имеющих высшую и первую категории

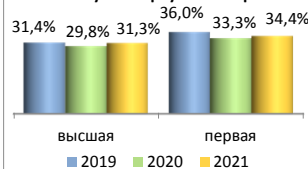

Динамика доли учителей, прошедших в течение последних трех лет повышение квалификации и (или) профессиональную переподготовку

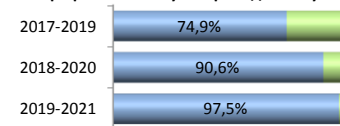

Движение педагогических работников образовательных организаций

№	Наименование	Педагогические работники					
		всего		учителя		прочие	
1	Число педагогических ставок по штату	246,81	64,2%	222,26	57,8%	24,55	6,4%
2	Занято ставок	242,81	98,4%	221,76	99,8%	21,05	85,7%
3	из них своими работниками	240,89	97,6%	219,84	98,9%	21,05	85,7%
4	Ставок свободно	4	1,6%	0,5	0,2%	3,5	14,3%
Число всех ставок в организации		384,61					

№	Наименование	Педагогические работники					
		всего		учителя		прочие	
1	Принято работников	7	4,0%	5	3,1%	2	14,3%
2	из них выпускники: с высшим образованием	7	100,0%	5	100,0%	2	100,0%
3	со средним профессиональным образованием	0	0,0%	0	0,0%	0	0,0%
4	Выбыло работников	18	10,3%	16	10,0%	2	14,3%
5	из них по собственному-му желанию	18	100,0%	16	100,0%	2	100,0%

Распределение по возрасту руководителей и учителей

№	Возраст	Руководители		Заместители руководителя		Учителя начальных классов	
		Число	Процент	Число	Процент	Число	Процент
1	Моложе 25 лет	0	0,0%	0	0,0%	2	4,7%
2	25–29	0	0,0%	0	0,0%	1	2,3%
3	30–34	0	0,0%	0	0,0%	3	7,0%
4	35–39	2	20,0%	0	0,0%	1	2,3%
5	40–44	1	10,0%	0	0,0%	1	2,3%
6	45–49	1	10,0%	3	33,3%	11	25,6%
7	50–54	4	40,0%	6	66,7%	16	37,2%
8	55–59	1	10,0%	0	0,0%	5	11,6%
9	60–64	1	10,0%	0	0,0%	2	4,7%
10	65 и более	0	0,0%	0	0,0%	1	2,3%
Всего		10		9		43	

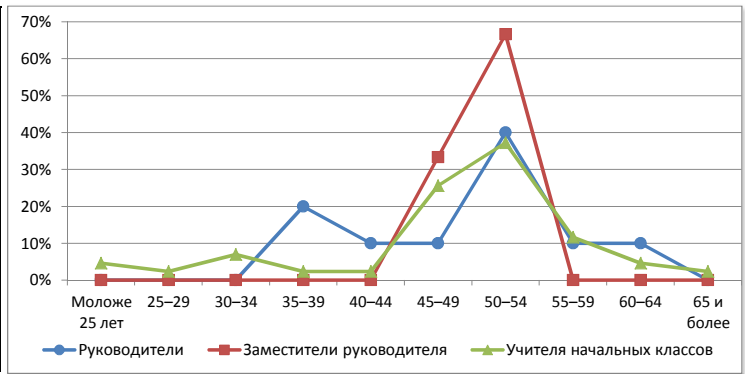

№	Возраст	Русский язык и литература		Иностранный язык		История, экономика, обществознание, право	
		Число	Процент	Число	Процент	Число	Процент
1	Моложе 25 лет	0	0,0%	0	0,0%	1	10,0%
2	25–29	1	4,2%	1	5,0%	0	0,0%
3	30–34	1	4,2%	2	10,0%	0	0,0%
4	35–39	2	8,3%	1	5,0%	0	0,0%
5	40–44	2	8,3%	4	20,0%	0	0,0%
6	45–49	3	12,5%	1	5,0%	1	10,0%
7	50–54	9	37,5%	4	20,0%	4	40,0%
8	55–59	4	16,7%	4	20,0%	1	10,0%
9	60–64	2	8,3%	3	15,0%	3	30,0%
10	65 и более	0	0,0%	0	0,0%	0	0,0%
Всего		24		20		10	

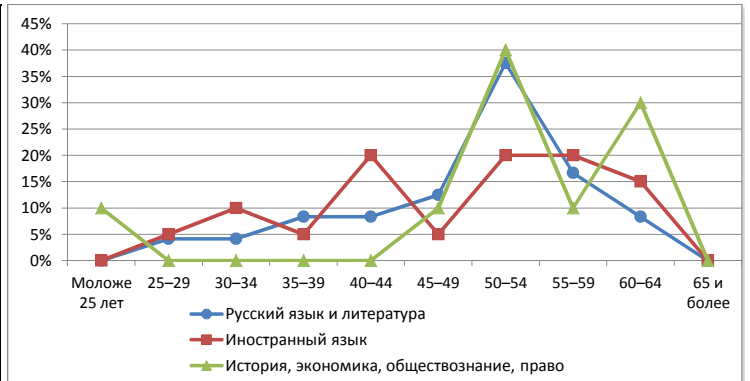

№	Возраст	Математика		Физика		Информатика	
		Число	Процент	Число	Процент	Число	Процент
1	Моложе 25 лет	0	0,0%	0	0,0%	0	0,0%
2	25–29	0	0,0%	0	0,0%	0	0,0%
3	30–34	0	0,0%	0	0,0%	0	0,0%
4	35–39	0	0,0%	0	0,0%	0	0,0%
5	40–44	1	5,9%	0	0,0%	1	20,0%
6	45–49	1	5,9%	1	25,0%	2	40,0%
7	50–54	4	23,5%	0	0,0%	2	40,0%
8	55–59	7	41,2%	2	50,0%	0	0,0%
9	60–64	2	11,8%	1	25,0%	0	0,0%
10	65 и более	2	11,8%	0	0,0%	0	0,0%
Всего		17		4		5	

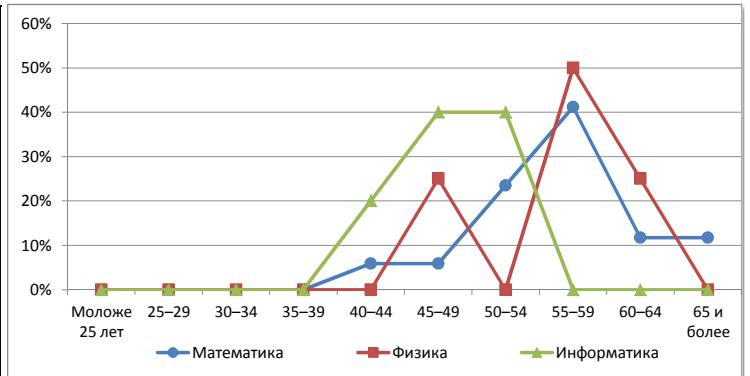

№	Возраст	Химия		Биология		География	
		Число	Процент	Число	Процент	Число	Процент
1	Моложе 25 лет	0	0,0%	0	0,0%	0	0,0%
2	25–29	0	0,0%	0	0,0%	0	0,0%
3	30–34	0	0,0%	0	0,0%	0	0,0%
4	35–39	1	14,3%	1	14,3%	0	0,0%
5	40–44	1	14,3%	0	0,0%	0	0,0%
6	45–49	2	28,6%	0	0,0%	1	25,0%
7	50–54	0	0,0%	0	0,0%	1	25,0%
8	55–59	2	28,6%	5	71,4%	1	25,0%
9	60–64	0	0,0%	1	14,3%	1	25,0%
10	65 и более	1	14,3%	0	0,0%	0	0,0%
Всего		7		7		4	

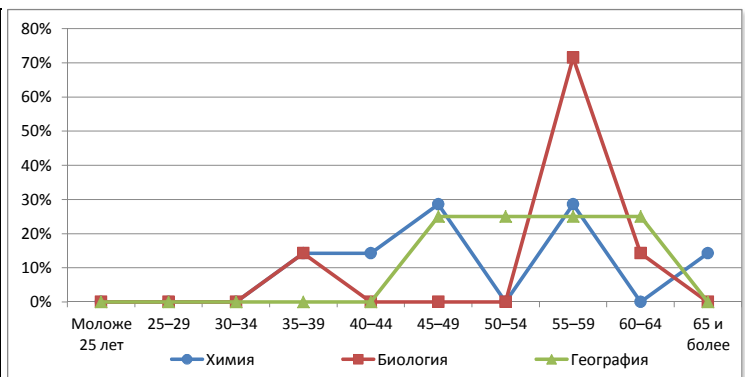

№	Возраст	Физическая культура		ОБЖ		Трудовое обучение	
		Число	Процент	Число	Процент	Число	Процент
1	Моложе 25 лет	0	0,0%	0	0,0%	0	0,0%
2	25–29	0	0,0%	0	0,0%	0	0,0%
3	30–34	0	0,0%	0	0,0%	0	0,0%
4	35–39	0	0,0%	0	0,0%	0	0,0%
5	40–44	2	16,7%	0	0,0%	2	50,0%
6	45–49	3	25,0%	0	0,0%	1	25,0%
7	50–54	2	16,7%	0	0,0%	0	0,0%
8	55–59	3	25,0%	0	0,0%	0	0,0%
9	60–64	2	16,7%	0	0,0%	1	25,0%
10	65 и более	0	0,0%	0	0,0%	0	0,0%
Всего		12		0		4	

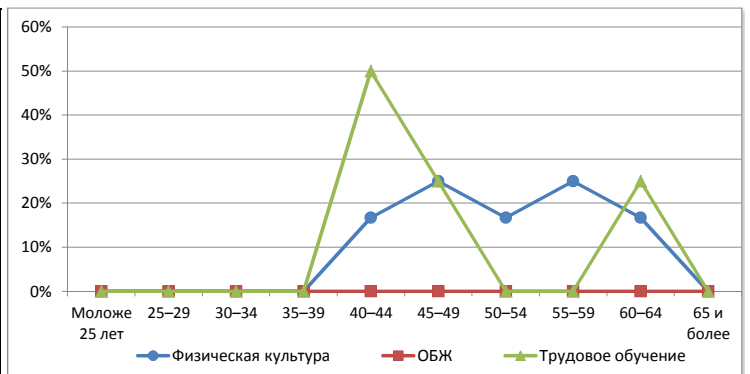

г. Вятские Поляны

Сеть общеобразовательных организаций

№		Количество организаций		Количество обучающихся	Количество педагогов	Количество учителей	Всего работников
		ГОУ	МОУ				
1.	Начальные школы	-	-	-	-	-	-
2.	Основные школы	-	-	-	-	-	-
3.	Средние школы	-	1	366	25	23	40
4.	Средние школы с УИОП	-	-	-	-	-	-
5.	Гимназия	-	1	1239	66	60	106
6.	Лицей	1	1	2382	129	117	243
7.	ОО интернатного типа	-	-	-	-	-	-
8.	ОО вечернего типа	-	-	-	-	-	-
9.	ОО для обучающихся с отклонениями в развитии	1	-	95	18	14	30
10.	ОО для детей-сирот, детей оставшихся без попечения	-	-	-	-	-	-
Всего		2	3	4082	238	214	419

Распределение педагогических работников образовательных организаций по возрасту

№	Возраст	Педагогические работники					
		всего		учителя		прочие	
1	Моложе 25 лет	10	4,2%	10	4,7%	0	0,0%
2	25-29	9	3,8%	8	3,7%	1	4,2%
3	30-34	14	5,9%	13	6,1%	1	4,2%
4	35-39	18	7,6%	15	7,0%	3	12,5%
5	40-44	22	9,2%	19	8,9%	3	12,5%
6	45-49	37	15,5%	32	15,0%	5	20,8%
7	50-54	39	16,4%	37	17,3%	2	8,3%
8	55-59	55	23,1%	49	22,9%	6	25,0%
9	60-64	24	10,1%	21	9,8%	3	12,5%
10	65 и более	10	4,2%	10	4,7%	0	0,0%
Всего		238		214		24	

Динамика возрастного состава учителей

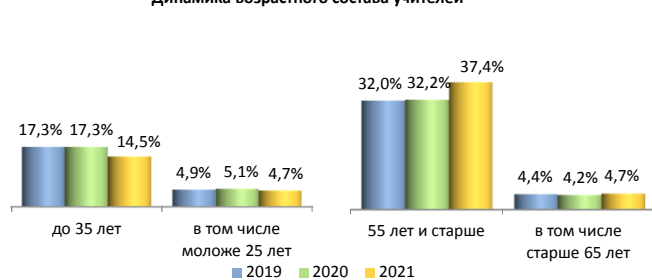

Распределение педагогических работников образовательных организаций по педагогическому стажу работы

№	Педагогический стаж работы	Педагогические работники					
		всего		учителя		прочие	
1	Не имеют стажа	2	0,8%	1	0,5%	1	4,2%
2	до 3	14	5,9%	11	5,1%	3	12,5%
3	от 3 до 5	13	5,5%	12	5,6%	1	4,2%
4	от 5 до 10	21	8,8%	19	8,9%	2	8,3%
5	от 10 до 15	17	7,1%	13	6,1%	4	16,7%
6	от 15 до 20	15	6,3%	13	6,1%	2	8,3%
7	20 и более	156	65,5%	145	67,8%	11	45,8%
Всего		238		214		24	

Динамика доли учителей со стажем работы до 3 лет

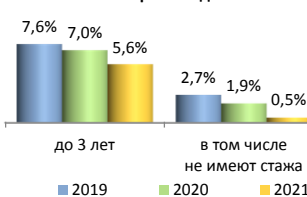

Динамика доли учителей со стажем работы 20 лет и более

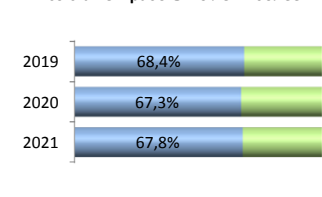

Распределение педагогических работников образовательных организаций по образованию

№	Образование	Педагогические работники					
		всего		учителя		прочие	
1	Высшее	209	87,8%	187	87,4%	22	91,7%
2	в том числе педагогическое	197	82,8%	177	82,7%	20	83,3%
3	Среднее профессиональное	27	11,3%	26	12,1%	1	4,2%
4	в том числе педагогическое	26	10,9%	25	11,7%	1	4,2%
5	Не имеют профессионального	2	0,8%	1	0,5%	1	4,2%
Всего		238		214		24	

Динамика уровня образования учителей



Распределение педагогических работников образовательных организаций по категориям

№	Категория	Педагогические работники					
		всего		учителя		прочие	
1	Высшая	113	47,5%	101	47,2%	12	50,0%
2	Первая	52	21,8%	51	23,8%	1	4,2%
3	Без категории	73	30,7%	62	29,0%	11	45,8%
4	Женщины	218	91,6%	197	92,1%	21	87,5%
Всего		238		214		24	

Динамика доли учителей, имеющих высшую и первую категории



Динамика доли учителей, прошедших в течение последних трех лет повышение квалификации и (или) профессиональную переподготовку

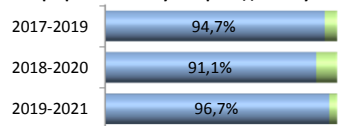

Движение педагогических работников образовательных организаций

№	Наименование	Педагогические работники					
		всего		учителя		прочие	
1	Число педагогических ставок по штату	373,38	64,4%	326,69	56,4%	46,69	8,1%
2	Занято ставок	373,38	100,0%	326,69	100,0%	46,69	100,0%
3	из них своими работниками	367,22	98,4%	321,47	98,4%	45,75	98,0%
4	Ставок свободно	0	0,0%	0	0,0%	0	0,0%
Число всех ставок в организации		579,69					

№	Наименование	Педагогические работники					
		всего		учителя		прочие	
1	Принято работников	17	7,1%	17	7,9%	0	0,0%
2	из них выпускники: с высшим образованием	7	41,2%	7	41,2%	0	0,0%
3	со средним профессиональным образованием	3	17,6%	3	17,6%	0	0,0%
4	Выбыло работников	19	8,0%	17	7,9%	2	8,3%
5	из них по собственному желанию	19	100,0%	17	100,0%	2	100,0%

Распределение по возрасту руководителей и учителей

№	Возраст	Руководители		Заместители руководителя		Учителя начальных классов	
		Число	Процент	Число	Процент	Число	Процент
1	Моложе 25 лет	0	0,0%	0	0,0%	6	10,5%
2	25–29	0	0,0%	0	0,0%	2	3,5%
3	30–34	1	20,0%	0	0,0%	2	3,5%
4	35–39	1	20,0%	1	4,5%	5	8,8%
5	40–44	0	0,0%	3	13,6%	8	14,0%
6	45–49	1	20,0%	10	45,5%	6	10,5%
7	50–54	0	0,0%	5	22,7%	7	12,3%
8	55–59	0	0,0%	2	9,1%	12	21,1%
9	60–64	1	20,0%	0	0,0%	9	15,8%
10	65 и более	1	20,0%	1	4,5%	0	0,0%
Всего		5		22		57	

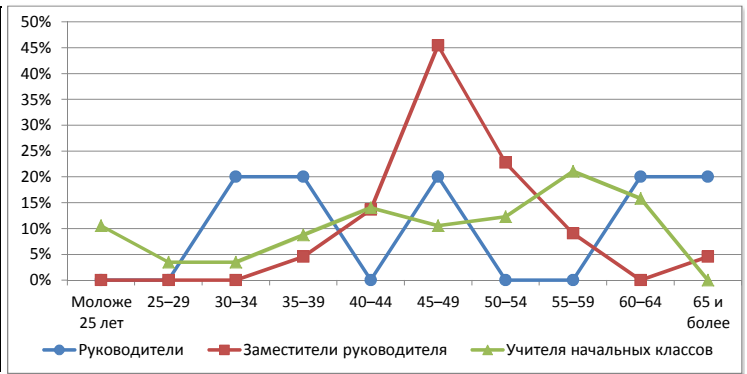

№	Возраст	Русский язык и литература		Иностранный язык		История, экономика, обществознание, право	
		Число	Процент	Число	Процент	Число	Процент
1	Моложе 25 лет	0	0,0%	0	0,0%	0	0,0%
2	25–29	0	0,0%	2	7,1%	0	0,0%
3	30–34	0	0,0%	5	17,9%	0	0,0%
4	35–39	0	0,0%	2	7,1%	0	0,0%
5	40–44	2	8,7%	3	10,7%	1	7,7%
6	45–49	5	21,7%	6	21,4%	4	30,8%
7	50–54	4	17,4%	6	21,4%	3	23,1%
8	55–59	9	39,1%	4	14,3%	3	23,1%
9	60–64	2	8,7%	0	0,0%	2	15,4%
10	65 и более	1	4,3%	0	0,0%	0	0,0%
Всего		23		28		13	

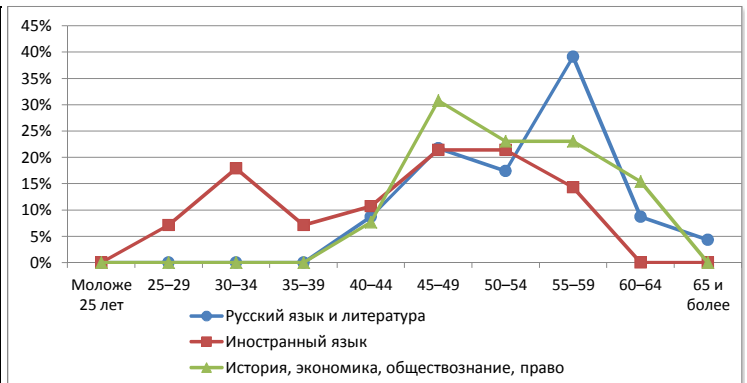

№	Возраст	Математика		Физика		Информатика	
		Число	Процент	Число	Процент	Число	Процент
1	Моложе 25 лет	1	5,0%	0	0,0%	1	14,3%
2	25–29	0	0,0%	0	0,0%	0	0,0%
3	30–34	1	5,0%	0	0,0%	1	14,3%
4	35–39	0	0,0%	1	14,3%	2	28,6%
5	40–44	1	5,0%	0	0,0%	0	0,0%
6	45–49	2	10,0%	0	0,0%	0	0,0%
7	50–54	5	25,0%	1	14,3%	1	14,3%
8	55–59	6	30,0%	4	57,1%	0	0,0%
9	60–64	3	15,0%	0	0,0%	2	28,6%
10	65 и более	1	5,0%	1	14,3%	0	0,0%
Всего		20		7		7	

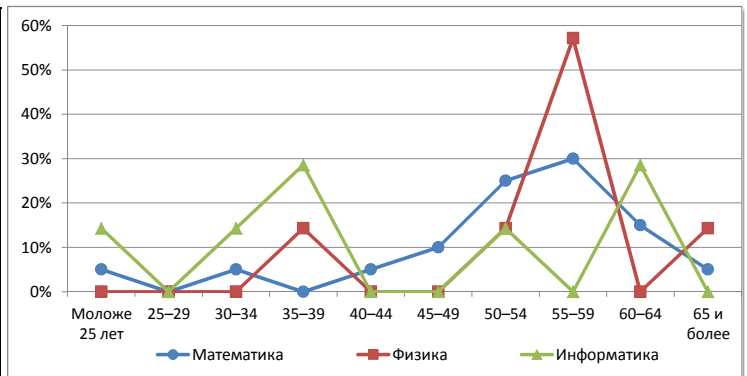

№	Возраст	Химия		Биология		География	
		Число	Процент	Число	Процент	Число	Процент
1	Моложе 25 лет	0	0,0%	1	16,7%	0	0,0%
2	25–29	0	0,0%	0	0,0%	0	0,0%
3	30–34	0	0,0%	0	0,0%	0	0,0%
4	35–39	1	25,0%	0	0,0%	0	0,0%
5	40–44	2	50,0%	0	0,0%	1	14,3%
6	45–49	0	0,0%	3	50,0%	1	14,3%
7	50–54	0	0,0%	1	16,7%	2	28,6%
8	55–59	0	0,0%	1	16,7%	1	14,3%
9	60–64	0	0,0%	0	0,0%	1	14,3%
10	65 и более	1	25,0%	0	0,0%	1	14,3%
Всего		4		6		7	

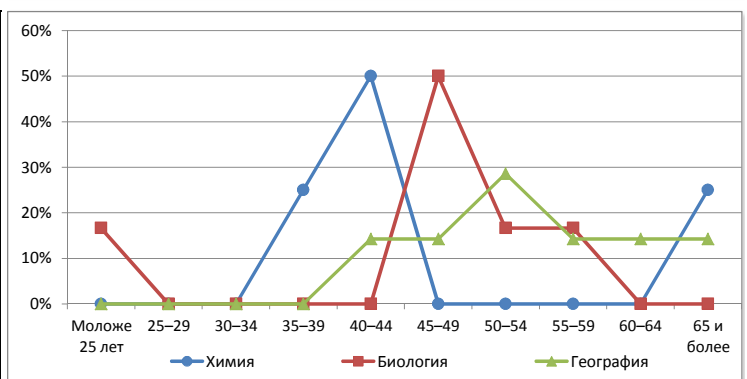

№	Возраст	Физическая культура		ОБЖ		Трудовое обучение	
		Число	Процент	Число	Процент	Число	Процент
1	Моложе 25 лет	1	6,3%	0	0,0%	0	0,0%
2	25–29	1	6,3%	0	0,0%	1	9,1%
3	30–34	3	18,8%	1	50,0%	0	0,0%
4	35–39	2	12,5%	0	0,0%	1	9,1%
5	40–44	0	0,0%	0	0,0%	1	9,1%
6	45–49	1	6,3%	0	0,0%	2	18,2%
7	50–54	2	12,5%	0	0,0%	2	18,2%
8	55–59	3	18,8%	1	50,0%	2	18,2%
9	60–64	0	0,0%	0	0,0%	0	0,0%
10	65 и более	3	18,8%	0	0,0%	2	18,2%
Всего		16		2		11	

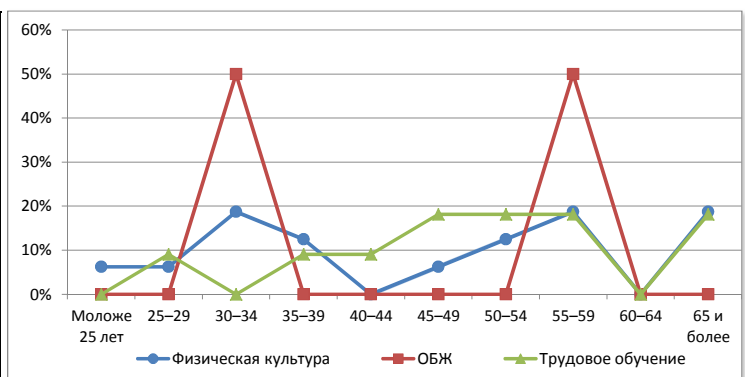

г. Кирово-Чепецк

Сеть общеобразовательных организаций

№		Количество организаций		Количество обучающихся	Количество педагогов	Количество учителей	Всего работников
		ГОУ	МОУ				
1.	Начальные школы	-	-	-	-	-	-
2.	Основные школы	-	1	84	14	10	25
3.	Средние школы	-	3	2269	129	113	185
4.	Средние школы с УИОП	-	3	2008	95	81	134
5.	Гимназия	1	1	1554	120	104	180
6.	Лицей	-	2	1772	102	90	154
7.	ОО интернатного типа	-	-	-	-	-	-
8.	ОО вечернего типа	1ф	-	298	9	9	13
9.	ОО для обучающихся с отклонениями в развитии	1	-	286	37	27	55
10.	ОО для детей-сирот, детей оставшихся без попечения	-	-	-	-	-	-
Всего		2+1ф	10	8271	506	434	746

Распределение педагогических работников образовательных организаций по возрасту

№	Возраст	Педагогические работники					
		всего		учителя		прочие	
1	Моложе 25 лет	19	3,8%	19	4,4%	0	0,0%
2	25-29	33	6,5%	33	7,6%	0	0,0%
3	30-34	44	8,7%	41	9,4%	3	4,2%
4	35-39	37	7,3%	30	6,9%	7	9,7%
5	40-44	54	10,7%	46	10,6%	8	11,1%
6	45-49	61	12,1%	53	12,2%	8	11,1%
7	50-54	68	13,4%	52	12,0%	16	22,2%
8	55-59	83	16,4%	74	17,1%	9	12,5%
9	60-64	65	12,8%	56	12,9%	9	12,5%
10	65 и более	42	8,3%	30	6,9%	12	16,7%
Всего		506		434		72	

Динамика возрастного состава учителей

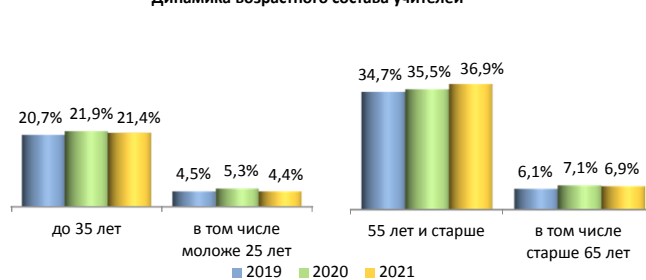

Распределение педагогических работников образовательных организаций по педагогическому стажу работы

№	Педагогический стаж работы	Педагогические работники					
		всего		учителя		прочие	
1	Не имеют стажа	9	1,8%	7	1,6%	2	2,8%
2	до 3	31	6,1%	29	6,7%	2	2,8%
3	от 3 до 5	27	5,3%	23	5,3%	4	5,6%
4	от 5 до 10	58	11,5%	51	11,8%	7	9,7%
5	от 10 до 15	35	6,9%	29	6,7%	6	8,3%
6	от 15 до 20	31	6,1%	26	6,0%	5	6,9%
7	20 и более	315	62,3%	269	62,0%	46	63,9%
Всего		506		434		72	

Динамика доли учителей со стажем работы до 3 лет

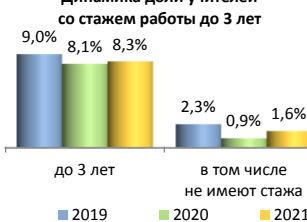

Динамика доли учителей со стажем работы 20 лет и более



Распределение педагогических работников образовательных организаций по образованию

№	Образование	Педагогические работники					
		всего		учителя		прочие	
1	Высшее	427	84,4%	370	85,3%	57	79,2%
2	в том числе педагогическое	399	78,9%	353	81,3%	46	63,9%
3	Среднее профессиональное	78	15,4%	63	14,5%	15	20,8%
4	в том числе педагогическое	67	13,2%	56	12,9%	11	15,3%
5	Не имеют профессионального	1	0,2%	1	0,2%	0	0,0%
Всего		506		434		72	

Динамика уровня образования учителей



Распределение педагогических работников образовательных организаций по категориям

№	Категория	Педагогические работники					
		всего		учителя		прочие	
1	Высшая	169	33,4%	151	34,8%	18	25,0%
2	Первая	138	27,3%	127	29,3%	11	15,3%
3	Без категории	199	39,3%	156	35,9%	43	59,7%
4	Женщины	451	89,1%	389	89,6%	62	86,1%
Всего		506		434		72	

Динамика доли учителей, имеющих высшую и первую категории

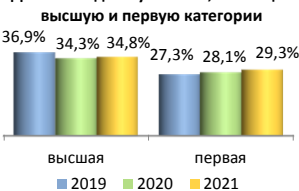

Динамика доли учителей, прошедших в течение последних трех лет повышение квалификации и (или) профессиональную переподготовку



Движение педагогических работников образовательных организаций

№	Наименование	Педагогические работники					
		всего		учителя		прочие	
1	Число педагогических ставок по штату	797,65	70,3%	676,84	59,7%	120,81	10,7%
2	Занято ставок	768,41	96,3%	666,84	98,5%	101,57	84,1%
3	из них своими работниками	753,71	94,5%	654,15	96,6%	99,56	82,4%
4	Ставок свободно	29,24	3,7%	10	1,5%	19,24	15,9%
Число всех ставок в организации		1134,2					

№	Наименование	Педагогические работники					
		всего		учителя		прочие	
1	Принято работников	73	14,4%	59	13,6%	14	19,4%
2	из них выпускники: с высшим образованием	19	26,0%	14	23,7%	5	35,7%
3	со средним профессиональным образованием	3	4,1%	3	5,1%	0	0,0%
4	Выбыло работников	70	13,8%	59	13,6%	11	15,3%
5	из них по собственному желанию	70	100,0%	59	100,0%	11	100,0%

Распределение по возрасту руководителей и учителей

№	Возраст	Руководители		Заместители руководителя		Учителя начальных классов	
		Число	Процент	Число	Процент	Число	Процент
1	Моложе 25 лет	0	0,0%	0	0,0%	11	8,2%
2	25–29	0	0,0%	1	2,4%	15	11,2%
3	30–34	1	11,1%	1	2,4%	7	5,2%
4	35–39	0	0,0%	1	2,4%	6	4,5%
5	40–44	0	0,0%	6	14,3%	14	10,4%
6	45–49	4	44,4%	8	19,0%	19	14,2%
7	50–54	2	22,2%	10	23,8%	25	18,7%
8	55–59	1	11,1%	10	23,8%	18	13,4%
9	60–64	1	11,1%	4	9,5%	14	10,4%
10	65 и более	0	0,0%	1	2,4%	5	3,7%
Всего		9		42		134	

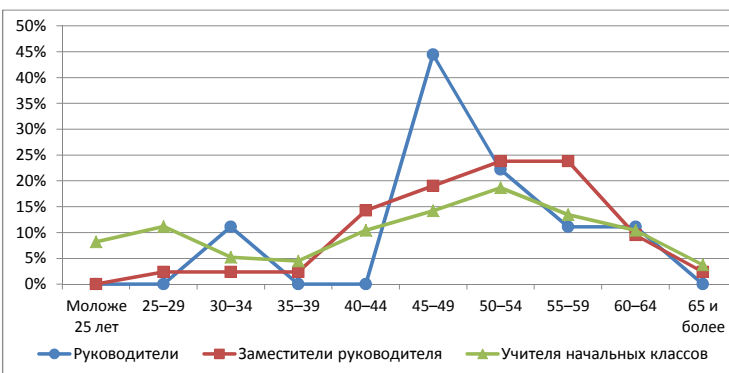

№	Возраст	Русский язык и литература		Иностранный язык		История, экономика, обществознание, право	
		Число	Процент	Число	Процент	Число	Процент
1	Моложе 25 лет	2	4,3%	0	0,0%	1	3,8%
2	25–29	4	8,7%	4	6,3%	2	7,7%
3	30–34	2	4,3%	9	14,3%	7	26,9%
4	35–39	1	2,2%	10	15,9%	3	11,5%
5	40–44	6	13,0%	7	11,1%	2	7,7%
6	45–49	5	10,9%	4	6,3%	3	11,5%
7	50–54	1	2,2%	3	4,8%	3	11,5%
8	55–59	15	32,6%	9	14,3%	2	7,7%
9	60–64	9	19,6%	9	14,3%	2	7,7%
10	65 и более	1	2,2%	8	12,7%	1	3,8%
Всего		46		63		26	

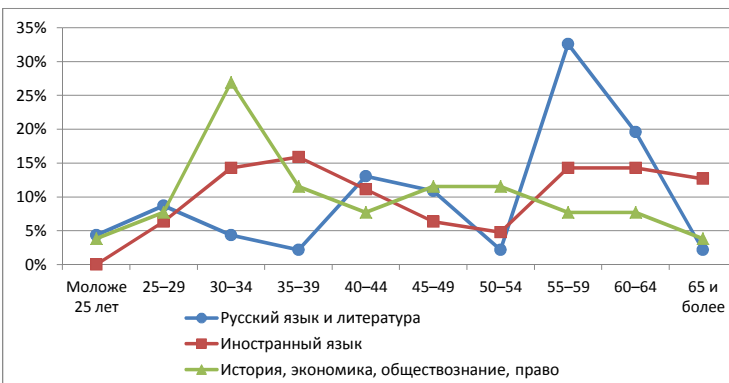

№	Возраст	Математика		Физика		Информатика	
		Число	Процент	Число	Процент	Число	Процент
1	Моложе 25 лет	0	0,0%	0	0,0%	1	10,0%
2	25–29	1	3,3%	1	7,7%	1	10,0%
3	30–34	1	3,3%	0	0,0%	3	30,0%
4	35–39	0	0,0%	0	0,0%	1	10,0%
5	40–44	2	6,7%	2	15,4%	2	20,0%
6	45–49	5	16,7%	4	30,8%	1	10,0%
7	50–54	6	20,0%	1	7,7%	0	0,0%
8	55–59	10	33,3%	0	0,0%	0	0,0%
9	60–64	2	6,7%	3	23,1%	0	0,0%
10	65 и более	3	10,0%	2	15,4%	1	10,0%
Всего		30		13		10	

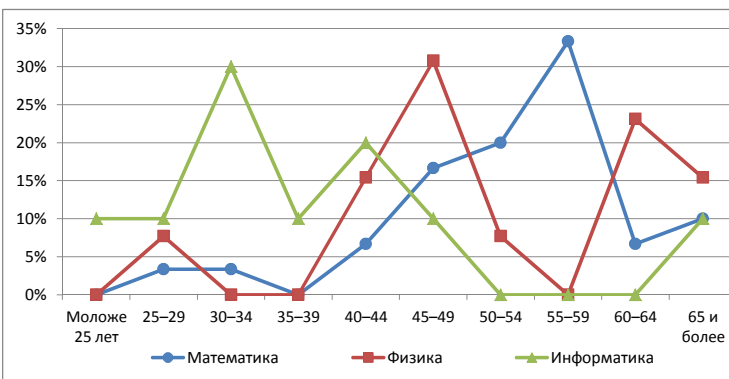

№	Возраст	Химия		Биология		География	
		Число	Процент	Число	Процент	Число	Процент
1	Моложе 25 лет	0	0,0%	0	0,0%	0	0,0%
2	25–29	0	0,0%	2	14,3%	0	0,0%
3	30–34	2	22,2%	1	7,1%	1	9,1%
4	35–39	3	33,3%	2	14,3%	0	0,0%
5	40–44	0	0,0%	1	7,1%	3	27,3%
6	45–49	1	11,1%	2	14,3%	0	0,0%
7	50–54	0	0,0%	0	0,0%	1	9,1%
8	55–59	1	11,1%	1	7,1%	4	36,4%
9	60–64	1	11,1%	1	7,1%	2	18,2%
10	65 и более	1	11,1%	4	28,6%	0	0,0%
Всего		9		14		11	

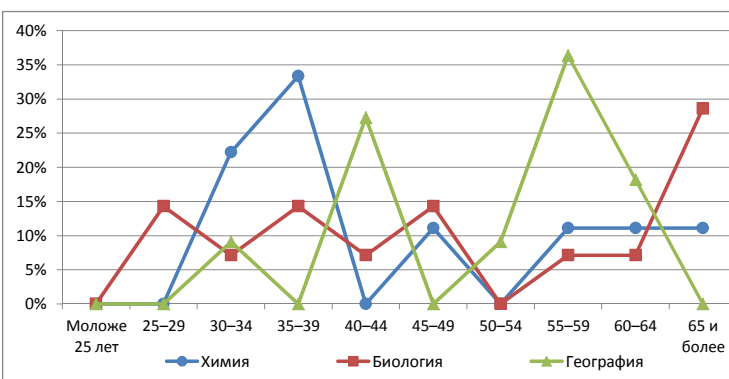

№	Возраст	Физическая культура		ОБЖ		Трудовое обучение	
		Число	Процент	Число	Процент	Число	Процент
1	Моложе 25 лет	3	11,5%	0	0,0%	0	0,0%
2	25–29	2	7,7%	0	0,0%	0	0,0%
3	30–34	5	19,2%	1	100,0%	2	9,1%
4	35–39	2	7,7%	0	0,0%	0	0,0%
5	40–44	1	3,8%	0	0,0%	2	9,1%
6	45–49	2	7,7%	0	0,0%	3	13,6%
7	50–54	3	11,5%	0	0,0%	4	18,2%
8	55–59	4	15,4%	0	0,0%	5	22,7%
9	60–64	2	7,7%	0	0,0%	4	18,2%
10	65 и более	2	7,7%	0	0,0%	2	9,1%
Всего		26		1		22	

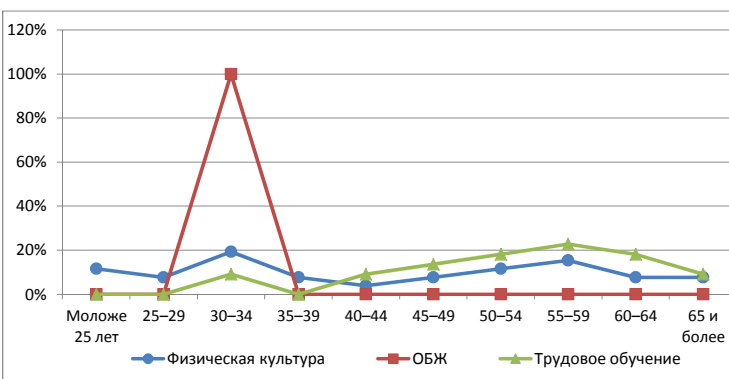

г. Котельнич

Сеть общеобразовательных организаций

№		Количество организаций		Количество обучающихся	Количество педагогов	Количество учителей	Всего работников	
		ГОУ	МОУ					
1.	Начальные школы	-	-	-	-	-	-	
2.	Основные школы	-	-	-	-	-	-	
3.	Средние школы	-	1	624	26	26	43	
4.	Средние школы с УИОП	1	2	2035	92	87	154	
5.	Гимназия	-	-	-	-	-	-	
6.	Лицей	-	-	-	-	-	-	
7.	ОО интернатного типа	-	-	-	-	-	-	
8.	ОО вечернего типа	1	-	55	3	3	9	
9.	ОО для обучающихся с отклонениями в развитии	1	-	228	38	24	67	
10.	ОО для детей-сирот, детей оставшихся без попечения	-	-	-	-	-	-	
		Всего	3	3	2942	159	140	273

Распределение педагогических работников образовательных организаций по возрасту

№	Возраст	Педагогические работники					
		всего		учителя		прочие	
1	Моложе 25 лет	6	3,8%	6	4,3%	0	0,0%
2	25-29	7	4,4%	6	4,3%	1	5,3%
3	30-34	7	4,4%	7	5,0%	0	0,0%
4	35-39	11	6,9%	11	7,9%	0	0,0%
5	40-44	16	10,1%	15	10,7%	1	5,3%
6	45-49	27	17,0%	22	15,7%	5	26,3%
7	50-54	36	22,6%	29	20,7%	7	36,8%
8	55-59	22	13,8%	21	15,0%	1	5,3%
9	60-64	13	8,2%	11	7,9%	2	10,5%
10	65 и более	14	8,8%	12	8,6%	2	10,5%
		Всего	159	140	19		

Динамика возрастного состава учителей

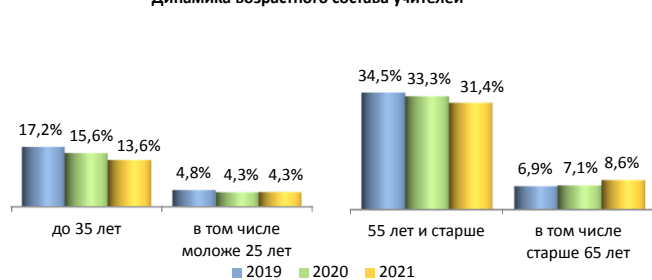

Распределение педагогических работников образовательных организаций по педагогическому стажу работы

№	Педагогический стаж работы	Педагогические работники					
		всего		учителя		прочие	
1	Не имеют стажа	1	0,6%	1	0,7%	0	0,0%
2	до 3	9	5,7%	7	5,0%	2	10,5%
3	от 3 до 5	6	3,8%	6	4,3%	0	0,0%
4	от 5 до 10	14	8,8%	14	10,0%	0	0,0%
5	от 10 до 15	9	5,7%	7	5,0%	2	10,5%
6	от 15 до 20	9	5,7%	9	6,4%	0	0,0%
7	20 и более	111	69,8%	96	68,6%	15	78,9%
		Всего	159	140	19		

Динамика доли учителей со стажем работы до 3 лет

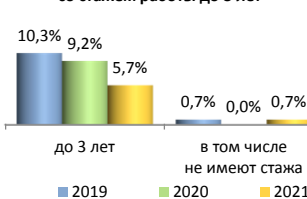

Динамика доли учителей со стажем работы 20 лет и более

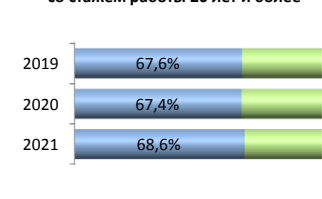

Распределение педагогических работников образовательных организаций по образованию

№	Образование	Педагогические работники					
		всего		учителя		прочие	
1	Высшее	120	75,5%	113	80,7%	7	36,8%
2	в том числе педагогическое	115	72,3%	108	77,1%	7	36,8%
3	Среднее профессиональное	38	23,9%	27	19,3%	11	57,9%
4	в том числе педагогическое	38	23,9%	27	19,3%	11	57,9%
5	Не имеют профессионального	1	0,6%	0	0,0%	1	5,3%
		Всего	159	140	19		

Динамика уровня образования учителей



Распределение педагогических работников образовательных организаций по категориям

№	Категория	Педагогические работники					
		всего		учителя		прочие	
1	Высшая	56	35,2%	52	37,1%	4	21,1%
2	Первая	60	37,7%	58	41,4%	2	10,5%
3	Без категории	43	27,0%	30	21,4%	13	68,4%
4	Женщины	148	93,1%	130	92,9%	18	94,7%
		Всего	159	140	19		

Динамика доли учителей, имеющих высшую и первую категории



Динамика доли учителей, прошедших в течение последних трех лет повышение квалификации и (или) профессиональную переподготовку

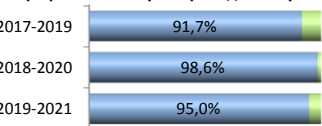

Движение педагогических работников образовательных организаций

№	Наименование	Педагогические работники					
		всего		учителя		прочие	
1	Число педагогических ставок по штату	275,86	66,2%	244,21	58,6%	31,65	7,6%
2	Занято ставок	274,71	99,6%	244,21	100,0%	30,5	96,4%
3	из них своими работниками	259,14	93,9%	229,14	93,8%	30	94,8%
4	Ставок свободно	1,15	0,4%	0	0,0%	1,15	3,6%
Число всех ставок в организации		416,94					

№	Наименование	Педагогические работники					
		всего		учителя		прочие	
1	Принято работников	19	11,9%	17	12,1%	2	10,5%
2	из них выпускники: с высшим образованием	14	73,7%	13	76,5%	1	50,0%
3	со средним профессиональным образованием	5	26,3%	4	23,5%	1	50,0%
4	Выбыло работников	21	13,2%	19	13,6%	2	10,5%
5	из них по собственному-му желанию	20	95,2%	19	100,0%	1	50,0%

Распределение по возрасту руководителей и учителей

№	Возраст	Руководители		Заместители руководителя		Учителя начальных классов	
		Число	Процент	Число	Процент	Число	Процент
1	Моложе 25 лет	0	0,0%	0	0,0%	3	6,8%
2	25–29	0	0,0%	0	0,0%	0	0,0%
3	30–34	0	0,0%	0	0,0%	1	2,3%
4	35–39	0	0,0%	4	30,8%	4	9,1%
5	40–44	2	33,3%	5	38,5%	2	4,5%
6	45–49	1	16,7%	1	7,7%	9	20,5%
7	50–54	2	33,3%	2	15,4%	8	18,2%
8	55–59	1	16,7%	0	0,0%	7	15,9%
9	60–64	0	0,0%	1	7,7%	6	13,6%
10	65 и более	0	0,0%	0	0,0%	4	9,1%
Всего		6		13		44	

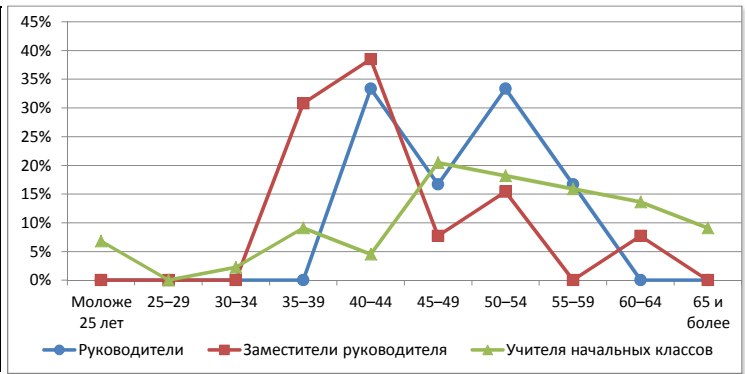

№	Возраст	Русский язык и литература		Иностранный язык		История, экономика, обществознание, право	
		Число	Процент	Число	Процент	Число	Процент
1	Моложе 25 лет	0	0,0%	1	8,3%	0	0,0%
2	25–29	1	5,6%	0	0,0%	1	12,5%
3	30–34	0	0,0%	0	0,0%	0	0,0%
4	35–39	2	11,1%	1	8,3%	1	12,5%
5	40–44	3	16,7%	0	0,0%	0	0,0%
6	45–49	3	16,7%	2	16,7%	1	12,5%
7	50–54	6	33,3%	6	50,0%	2	25,0%
8	55–59	2	11,1%	0	0,0%	2	25,0%
9	60–64	0	0,0%	1	8,3%	1	12,5%
10	65 и более	1	5,6%	1	8,3%	0	0,0%
Всего		18		12		8	

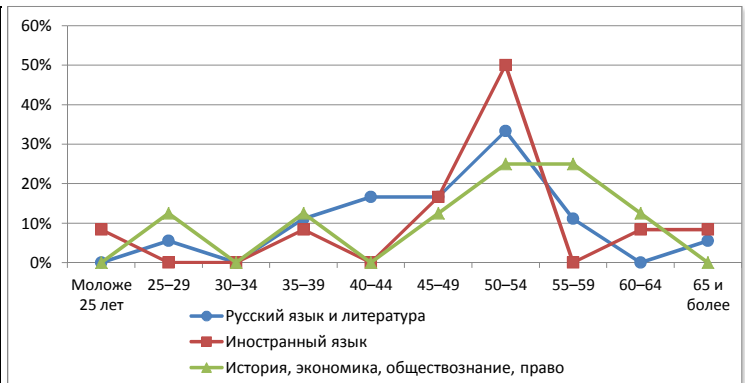

№	Возраст	Математика		Физика		Информатика	
		Число	Процент	Число	Процент	Число	Процент
1	Моложе 25 лет	1	9,1%	0	0,0%	0	0,0%
2	25–29	0	0,0%	0	0,0%	0	0,0%
3	30–34	0	0,0%	0	0,0%	0	0,0%
4	35–39	1	9,1%	0	0,0%	0	0,0%
5	40–44	4	36,4%	0	0,0%	1	25,0%
6	45–49	0	0,0%	0	0,0%	1	25,0%
7	50–54	2	18,2%	2	66,7%	0	0,0%
8	55–59	2	18,2%	1	33,3%	2	50,0%
9	60–64	0	0,0%	0	0,0%	0	0,0%
10	65 и более	1	9,1%	0	0,0%	0	0,0%
Всего		11		3		4	



№	Возраст	Химия		Биология		География	
		Число	Процент	Число	Процент	Число	Процент
1	Моложе 25 лет	0	0,0%	0	0,0%	0	0,0%
2	25–29	0	0,0%	0	0,0%	1	25,0%
3	30–34	1	33,3%	1	33,3%	1	25,0%
4	35–39	0	0,0%	0	0,0%	1	25,0%
5	40–44	0	0,0%	0	0,0%	0	0,0%
6	45–49	0	0,0%	0	0,0%	0	0,0%
7	50–54	0	0,0%	0	0,0%	0	0,0%
8	55–59	2	66,7%	0	0,0%	0	0,0%
9	60–64	0	0,0%	2	66,7%	1	25,0%
10	65 и более	0	0,0%	0	0,0%	0	0,0%
Всего		3		3		4	

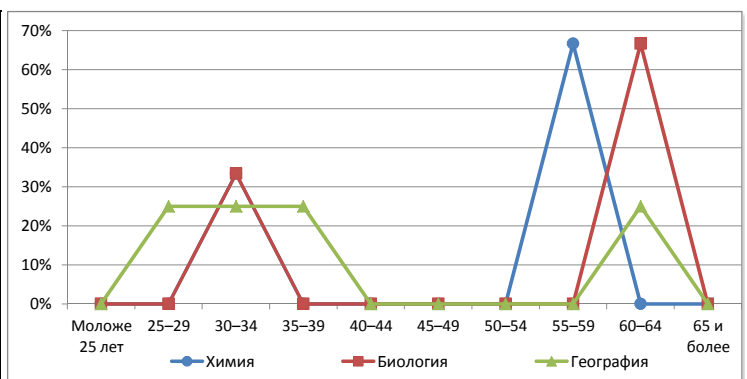

№	Возраст	Физическая культура		ОБЖ		Трудовое обучение	
		Число	Процент	Число	Процент	Число	Процент
1	Моложе 25 лет	0	0,0%	1	50,0%	0	0,0%
2	25–29	2	22,2%	0	0,0%	0	0,0%
3	30–34	1	11,1%	0	0,0%	1	10,0%
4	35–39	1	11,1%	0	0,0%	0	0,0%
5	40–44	2	22,2%	0	0,0%	1	10,0%
6	45–49	1	11,1%	0	0,0%	4	40,0%
7	50–54	0	0,0%	0	0,0%	1	10,0%
8	55–59	1	11,1%	0	0,0%	2	20,0%
9	60–64	0	0,0%	0	0,0%	0	0,0%
10	65 и более	1	11,1%	1	50,0%	1	10,0%
Всего		9		2		10	

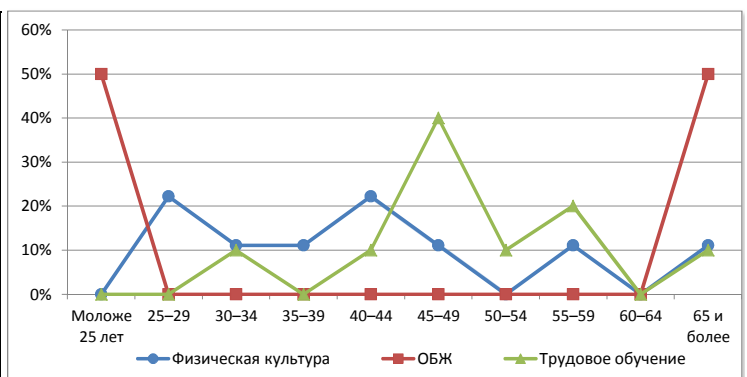

г. Слободской

Сеть общеобразовательных организаций

№		Количество организаций		Количество обучающихся	Количество педагогов	Количество учителей	Всего работников
		ГОУ	МОУ				
1.	Начальные школы	-	-	-	-	-	-
2.	Основные школы	-	-	-	-	-	-
3.	Средние школы	-	3	2717	145	132	214
4.	Средние школы с УИОП	-	-	-	-	-	-
5.	Гимназия	-	1	597	38	35	61
6.	Лицей	1	-	599	40	35	64
7.	ОО интернатного типа	-	-	-	-	-	-
8.	ОО вечернего типа	-	-	-	-	-	-
9.	ОО для обучающихся с отклонениями в развитии	-	-	-	-	-	-
10.	ОО для детей-сирот, детей оставшихся без попечения	1	-	141	34	21	65
Всего		2	4	4054	257	223	404

Распределение педагогических работников образовательных организаций по возрасту

№	Возраст	Педагогические работники					
		всего		учителя		прочие	
1	Моложе 25 лет	6	2,3%	4	1,8%	2	5,9%
2	25-29	12	4,7%	9	4,0%	3	8,8%
3	30-34	23	8,9%	18	8,1%	5	14,7%
4	35-39	18	7,0%	16	7,2%	2	5,9%
5	40-44	31	12,1%	23	10,3%	8	23,5%
6	45-49	45	17,5%	40	17,9%	5	14,7%
7	50-54	50	19,5%	48	21,5%	2	5,9%
8	55-59	47	18,3%	43	19,3%	4	11,8%
9	60-64	20	7,8%	18	8,1%	2	5,9%
10	65 и более	5	1,9%	4	1,8%	1	2,9%
Всего		257		223		34	

Динамика возрастного состава учителей

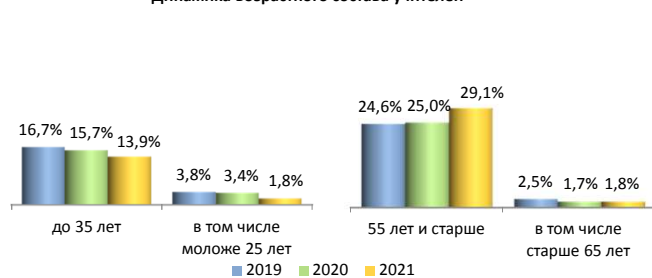

Распределение педагогических работников образовательных организаций по педагогическому стажу работы

№	Педагогический стаж работы	Педагогические работники					
		всего		учителя		прочие	
1	Не имеют стажа	2	0,8%	2	0,9%	0	0,0%
2	до 3	19	7,4%	13	5,8%	6	17,6%
3	от 3 до 5	13	5,1%	6	2,7%	7	20,6%
4	от 5 до 10	18	7,0%	17	7,6%	1	2,9%
5	от 10 до 15	28	10,9%	25	11,2%	3	8,8%
6	от 15 до 20	15	5,8%	12	5,4%	3	8,8%
7	20 и более	162	63,0%	148	66,4%	14	41,2%
Всего		257		223		34	

Динамика доли учителей со стажем работы до 3 лет

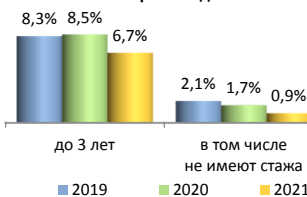

Динамика доли учителей со стажем работы 20 лет и более

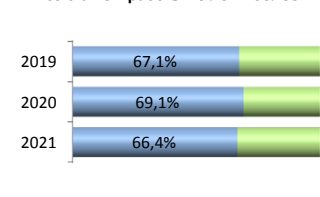

Распределение педагогических работников образовательных организаций по образованию

№	Образование	Педагогические работники					
		всего		учителя		прочие	
1	Высшее	214	83,3%	195	87,4%	19	55,9%
2	в том числе педагогическое	206	80,2%	187	83,9%	19	55,9%
3	Среднее профессиональное	42	16,3%	27	12,1%	15	44,1%
4	в том числе педагогическое	37	14,4%	22	9,9%	15	44,1%
5	Не имеют профессионального	1	0,4%	1	0,4%	0	0,0%
Всего		257		223		34	

Динамика уровня образования учителей



Распределение педагогических работников образовательных организаций по категориям

№	Категория	Педагогические работники					
		всего		учителя		прочие	
1	Высшая	88	34,2%	84	37,7%	4	11,8%
2	Первая	71	27,6%	64	28,7%	7	20,6%
3	Без категории	98	38,1%	75	33,6%	23	67,6%
4	Женщины	228	88,7%	197	88,3%	31	91,2%
Всего		257		223		34	

Динамика доли учителей, имеющих высшую и первую категории



Динамика доли учителей, прошедших в течение последних трех лет повышение квалификации и (или) профессиональную переподготовку

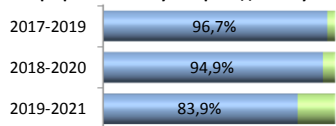

Движение педагогических работников образовательных организаций

№	Наименование	Педагогические работники					
		всего		учителя		прочие	
1	Число педагогических ставок по штату	372,08	66,5%	323,88	57,9%	48,2	8,6%
2	Занято ставок	360,89	97,0%	322,14	99,5%	38,75	80,4%
3	из них своими работниками	354,96	95,4%	316,21	97,6%	38,75	80,4%
4	Ставок свободно	11,19	3,0%	1,74	0,5%	9,45	19,6%
Число всех ставок в организации		559,39					

№	Наименование	Педагогические работники					
		всего		учителя		прочие	
1	Принято работников	46	17,9%	39	17,5%	7	20,6%
2	из них выпускники: с высшим образованием	21	45,7%	20	51,3%	1	14,3%
3	со средним профессиональным образованием	7	15,2%	3	7,7%	4	57,1%
4	Выбыло работников	62	24,1%	52	23,3%	10	29,4%
5	из них по собственному желанию	62	100,0%	52	100,0%	10	100,0%

Распределение по возрасту руководителей и учителей

№	Возраст	Руководители		Заместители руководителя		Учителя начальных классов	
		Число	Процент	Число	Процент	Число	Процент
1	Моложе 25 лет	0	0,0%	0	0,0%	2	2,9%
2	25–29	0	0,0%	1	6,3%	3	4,3%
3	30–34	1	16,7%	1	6,3%	3	4,3%
4	35–39	0	0,0%	1	6,3%	4	5,7%
5	40–44	0	0,0%	2	12,5%	9	12,9%
6	45–49	1	16,7%	6	37,5%	12	17,1%
7	50–54	3	50,0%	5	31,3%	22	31,4%
8	55–59	0	0,0%	0	0,0%	12	17,1%
9	60–64	0	0,0%	0	0,0%	3	4,3%
10	65 и более	1	16,7%	0	0,0%	0	0,0%
Всего		6		16		70	

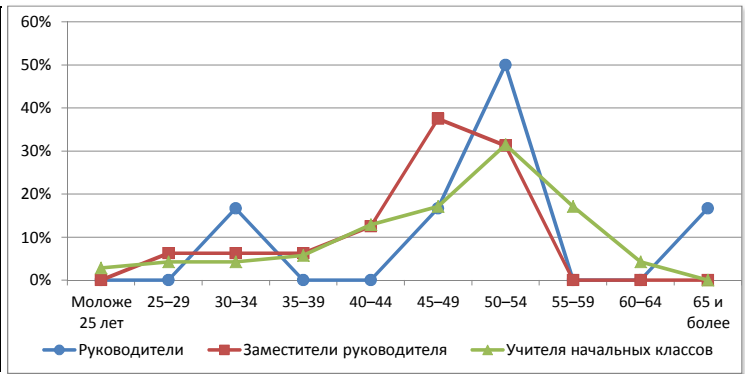

№	Возраст	Русский язык и литература		Иностранный язык		История, экономика, обществознание, право	
		Число	Процент	Число	Процент	Число	Процент
1	Моложе 25 лет	0	0,0%	0	0,0%	1	10,0%
2	25–29	0	0,0%	3	12,0%	0	0,0%
3	30–34	5	20,8%	3	12,0%	0	0,0%
4	35–39	0	0,0%	4	16,0%	0	0,0%
5	40–44	3	12,5%	0	0,0%	2	20,0%
6	45–49	3	12,5%	4	16,0%	2	20,0%
7	50–54	3	12,5%	4	16,0%	1	10,0%
8	55–59	4	16,7%	3	12,0%	3	30,0%
9	60–64	5	20,8%	3	12,0%	1	10,0%
10	65 и более	1	4,2%	1	4,0%	0	0,0%
Всего		24		25		10	

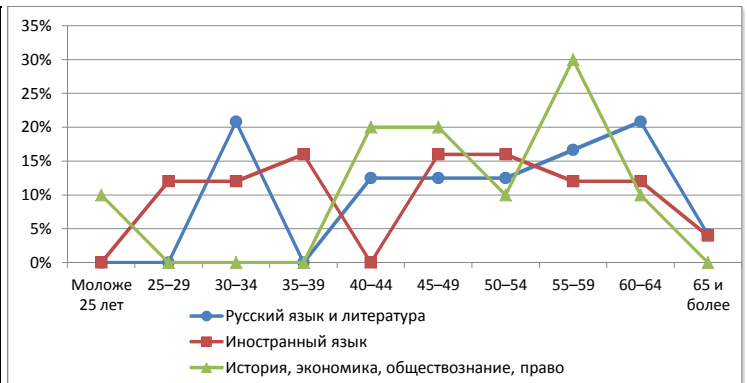

№	Возраст	Математика		Физика		Информатика	
		Число	Процент	Число	Процент	Число	Процент
1	Моложе 25 лет	0	0,0%	0	0,0%	0	0,0%
2	25–29	1	4,8%	0	0,0%	0	0,0%
3	30–34	0	0,0%	0	0,0%	2	33,3%
4	35–39	2	9,5%	3	42,9%	2	33,3%
5	40–44	4	19,0%	0	0,0%	1	16,7%
6	45–49	4	19,0%	2	28,6%	0	0,0%
7	50–54	5	23,8%	1	14,3%	1	16,7%
8	55–59	4	19,0%	0	0,0%	0	0,0%
9	60–64	1	4,8%	0	0,0%	0	0,0%
10	65 и более	0	0,0%	1	14,3%	0	0,0%
Всего		21		7		6	

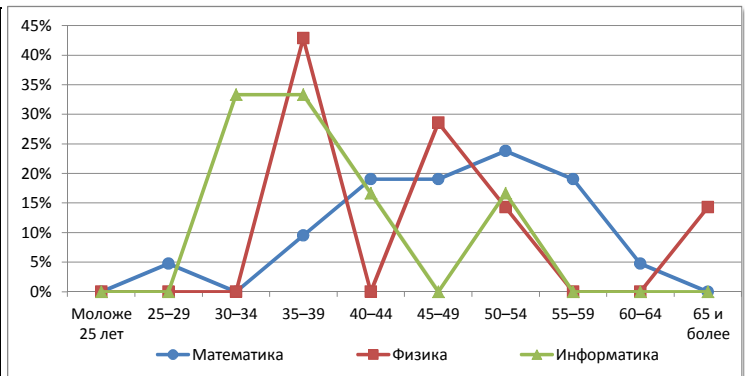

№	Возраст	Химия		Биология		География	
		Число	Процент	Число	Процент	Число	Процент
1	Моложе 25 лет	0	0,0%	0	0,0%	0	0,0%
2	25–29	1	25,0%	0	0,0%	0	0,0%
3	30–34	0	0,0%	2	33,3%	1	16,7%
4	35–39	0	0,0%	0	0,0%	0	0,0%
5	40–44	0	0,0%	1	16,7%	1	16,7%
6	45–49	1	25,0%	1	16,7%	1	16,7%
7	50–54	1	25,0%	0	0,0%	0	0,0%
8	55–59	1	25,0%	2	33,3%	2	33,3%
9	60–64	0	0,0%	0	0,0%	1	16,7%
10	65 и более	0	0,0%	0	0,0%	0	0,0%
Всего		4		6		6	

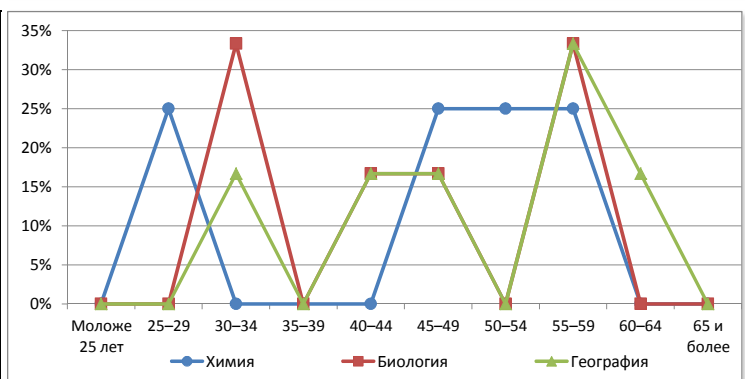

№	Возраст	Физическая культура		ОБЖ		Трудовое обучение	
		Число	Процент	Число	Процент	Число	Процент
1	Моложе 25 лет	1	7,1%	0	0,0%	0	0,0%
2	25–29	0	0,0%	0	0,0%	0	0,0%
3	30–34	0	0,0%	1	50,0%	0	0,0%
4	35–39	0	0,0%	0	0,0%	0	0,0%
5	40–44	1	7,1%	0	0,0%	1	6,7%
6	45–49	4	28,6%	0	0,0%	4	26,7%
7	50–54	4	28,6%	0	0,0%	2	13,3%
8	55–59	3	21,4%	1	50,0%	7	46,7%
9	60–64	0	0,0%	0	0,0%	1	6,7%
10	65 и более	1	7,1%	0	0,0%	0	0,0%
Всего		14		2		15	

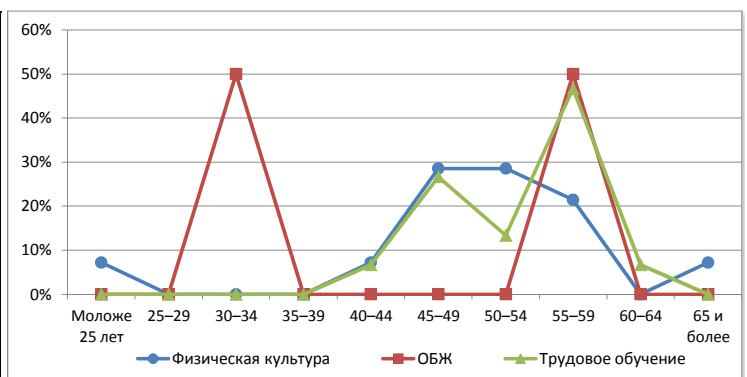

г. Киров

Сеть общеобразовательных организаций

№		Количество организаций		Количество обучающихся	Количество педагогов	Количество учителей	Всего работников
		ГОУ	МОУ				
1.	Начальные школы	-	-	-	-	-	-
2.	Основные школы	-	7	2456	149	137	225
3.	Средние школы	1	26	28976	1323	1181	1891
4.	Средние школы с УИОП	-	18	23513	1102	976	1568
5.	Гимназия	1	4	4191	290	246	430
6.	Лицей	4	3	5067	351	301	572
7.	ОО интернатного типа	-	-	-	-	-	-
8.	ОО вечернего типа	-	1	584	23	19	36
9.	ОО для обучающихся с отклонениями в развитии	6	-	1028	214	135	336
10.	ОО для детей-сирот, детей оставшихся без попечения	1	-	106	26	13	62
Всего		13	59	65921	3478	3008	5120

Распределение педагогических работников образовательных организаций по возрасту

№	Возраст	Педагогические работники					
		всего		учителя		прочие	
1	Моложе 25 лет	289	8,3%	262	8,7%	27	5,7%
2	25-29	336	9,7%	286	9,5%	50	10,6%
3	30-34	361	10,4%	309	10,3%	52	11,1%
4	35-39	294	8,5%	247	8,2%	47	10,0%
5	40-44	313	9,0%	265	8,8%	48	10,2%
6	45-49	469	13,5%	408	13,6%	61	13,0%
7	50-54	492	14,1%	434	14,4%	58	12,3%
8	55-59	429	12,3%	379	12,6%	50	10,6%
9	60-64	304	8,7%	266	8,8%	38	8,1%
10	65 и более	191	5,5%	152	5,1%	39	8,3%
Всего		3478		3008		470	

Динамика возрастного состава учителей

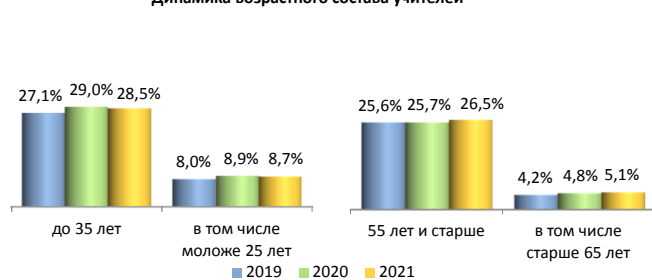

Распределение педагогических работников образовательных организаций по педагогическому стажу работы

№	Педагогический стаж работы	Педагогические работники					
		всего		учителя		прочие	
1	Не имеют стажа	102	2,9%	67	2,2%	35	7,4%
2	до 3	402	11,6%	336	11,2%	66	14,0%
3	от 3 до 5	254	7,3%	212	7,0%	42	8,9%
4	от 5 до 10	451	13,0%	386	12,8%	65	13,8%
5	от 10 до 15	306	8,8%	259	8,6%	47	10,0%
6	от 15 до 20	196	5,6%	167	5,6%	29	6,2%
7	20 и более	1767	50,8%	1581	52,6%	186	39,6%
Всего		3478		3008		470	

Динамика доли учителей со стажем работы до 3 лет

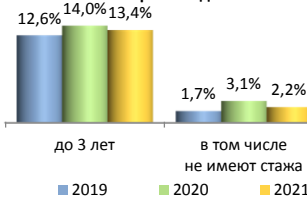

Динамика доли учителей со стажем работы 20 лет и более

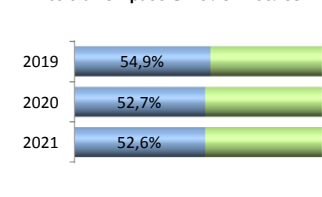

Распределение педагогических работников образовательных организаций по образованию

№	Образование	Педагогические работники					
		всего		учителя		прочие	
1	Высшее	3091	88,9%	2690	89,4%	401	85,3%
2	в том числе педагогическое	2940	84,5%	2606	86,6%	334	71,1%
3	Среднее профессиональное	364	10,5%	302	10,0%	62	13,2%
4	в том числе педагогическое	303	8,7%	273	9,1%	30	6,4%
5	Не имеют профессионального	23	0,7%	16	0,5%	7	1,5%
Всего		3478		3008		470	

Динамика уровня образования учителей



Распределение педагогических работников образовательных организаций по категориям

№	Категория	Педагогические работники					
		всего		учителя		прочие	
1	Высшая	1113	32,0%	1022	34,0%	91	19,4%
2	Первая	804	23,1%	741	24,6%	63	13,4%
3	Без категории	1561	44,9%	1245	41,4%	316	67,2%
4	Женщины	3141	90,3%	2744	91,2%	397	84,5%
Всего		3478		3008		470	

Динамика доли учителей, имеющих высшую и первую категории

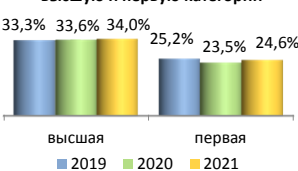

Динамика доли учителей, прошедших в течение последних трех лет повышение квалификации и (или) профессиональную переподготовку

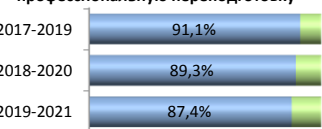

Движение педагогических работников образовательных организаций

№	Наименование	Педагогические работники					
		всего		учителя		прочие	
1	Число педагогических ставок по штату	5442,19	69,4%	4691,2	59,8%	750,99	9,6%
2	Занято ставок	5320,55	97,8%	4642,52	99,0%	678,03	90,3%
3	из них своими работниками	5218,65	95,9%	4560,47	97,2%	658,18	87,6%
4	Ставок свободно	121,64	2,2%	48,68	1,0%	72,96	9,7%
Число всех ставок в организации		7845,18					

№	Наименование	Педагогические работники					
		всего		учителя		прочие	
1	Принято работников	457	13,1%	372	12,4%	85	18,1%
2	из них выпускники: с высшим образованием	335	73,3%	277	74,5%	58	68,2%
3	со средним профессиональным образованием	73	16,0%	58	15,6%	15	17,6%
4	Выбыло работников	443	12,7%	367	12,2%	76	16,2%
5	из них по собственному-му желанию	440	99,3%	365	99,5%	75	98,7%

Распределение по возрасту руководителей и учителей

№	Возраст	Руководители		Заместители руководителя		Учителя начальных классов	
		Число	Процент	Число	Процент	Число	Процент
1	Моложе 25 лет	0	0,0%	0	0,0%	122	13,2%
2	25–29	0	0,0%	2	0,8%	79	8,5%
3	30–34	2	2,8%	9	3,6%	69	7,5%
4	35–39	2	2,8%	26	10,5%	68	7,3%
5	40–44	8	11,1%	38	15,4%	72	7,8%
6	45–49	14	19,4%	56	22,7%	131	14,1%
7	50–54	13	18,1%	52	21,1%	169	18,3%
8	55–59	14	19,4%	36	14,6%	113	12,2%
9	60–64	11	15,3%	22	8,9%	78	8,4%
10	65 и более	8	11,1%	6	2,4%	25	2,7%
Всего		72		247		926	

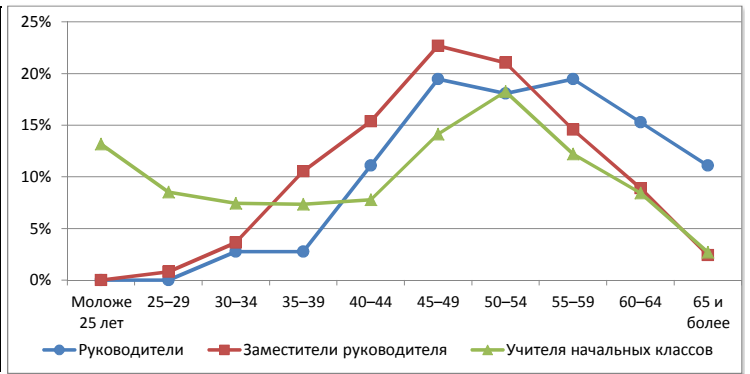

№	Возраст	Русский язык и литература		Иностранный язык		История, экономика, обществознание, право	
		Число	Процент	Число	Процент	Число	Процент
1	Моложе 25 лет	23	6,5%	29	6,8%	19	10,1%
2	25–29	36	10,1%	69	16,3%	23	12,2%
3	30–34	29	8,1%	58	13,7%	22	11,6%
4	35–39	22	6,2%	52	12,3%	12	6,3%
5	40–44	31	8,7%	37	8,7%	21	11,1%
6	45–49	65	18,3%	49	11,6%	24	12,7%
7	50–54	51	14,3%	42	9,9%	23	12,2%
8	55–59	49	13,8%	40	9,4%	23	12,2%
9	60–64	27	7,6%	24	5,7%	13	6,9%
10	65 и более	23	6,5%	24	5,7%	9	4,8%
Всего		356		424		189	

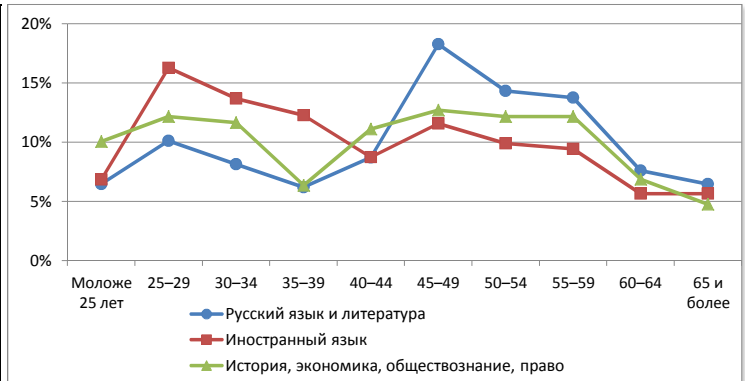

№	Возраст	Математика		Физика		Информатика	
		Число	Процент	Число	Процент	Число	Процент
1	Моложе 25 лет	13	4,6%	5	6,8%	4	5,7%
2	25–29	17	6,0%	6	8,1%	6	8,6%
3	30–34	31	11,0%	9	12,2%	14	20,0%
4	35–39	22	7,8%	5	6,8%	15	21,4%
5	40–44	24	8,5%	6	8,1%	7	10,0%
6	45–49	32	11,4%	7	9,5%	9	12,9%
7	50–54	40	14,2%	7	9,5%	8	11,4%
8	55–59	53	18,9%	14	18,9%	4	5,7%
9	60–64	35	12,5%	10	13,5%	2	2,9%
10	65 и более	14	5,0%	5	6,8%	1	1,4%
Всего		281		74		70	

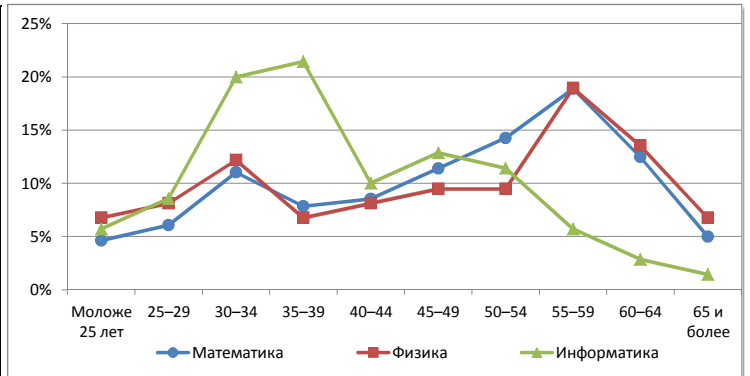

№	Возраст	Химия		Биология		География	
		Число	Процент	Число	Процент	Число	Процент
1	Моложе 25 лет	5	8,2%	2	2,4%	4	5,2%
2	25–29	3	4,9%	5	5,9%	6	7,8%
3	30–34	7	11,5%	11	12,9%	7	9,1%
4	35–39	4	6,6%	6	7,1%	5	6,5%
5	40–44	5	8,2%	8	9,4%	6	7,8%
6	45–49	13	21,3%	17	20,0%	11	14,3%
7	50–54	11	18,0%	15	17,6%	18	23,4%
8	55–59	6	9,8%	9	10,6%	8	10,4%
9	60–64	5	8,2%	8	9,4%	3	3,9%
10	65 и более	2	3,3%	4	4,7%	9	11,7%
Всего		61		85		77	

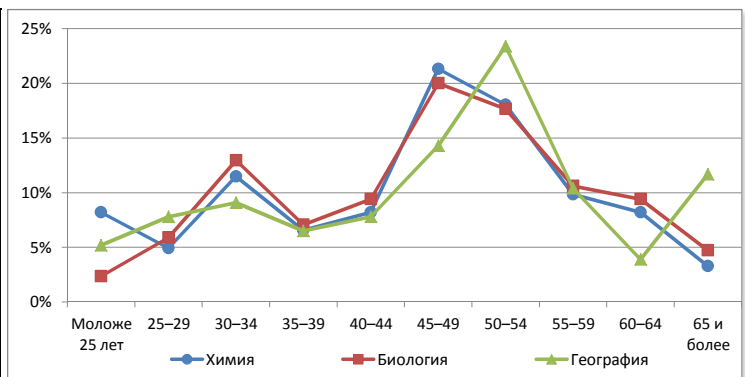

№	Возраст	Физическая культура		ОБЖ		Трудовое обучение	
		Число	Процент	Число	Процент	Число	Процент
1	Моложе 25 лет	27	13,4%	0	0,0%	2	1,6%
2	25–29	31	15,3%	0	0,0%	0	0,0%
3	30–34	31	15,3%	1	25,0%	5	4,0%
4	35–39	16	7,9%	2	50,0%	5	4,0%
5	40–44	19	9,4%	0	0,0%	16	12,8%
6	45–49	17	8,4%	0	0,0%	15	12,0%
7	50–54	8	4,0%	1	25,0%	23	18,4%
8	55–59	25	12,4%	0	0,0%	18	14,4%
9	60–64	19	9,4%	0	0,0%	27	21,6%
10	65 и более	9	4,5%	0	0,0%	14	11,2%
Всего		202		4		125	

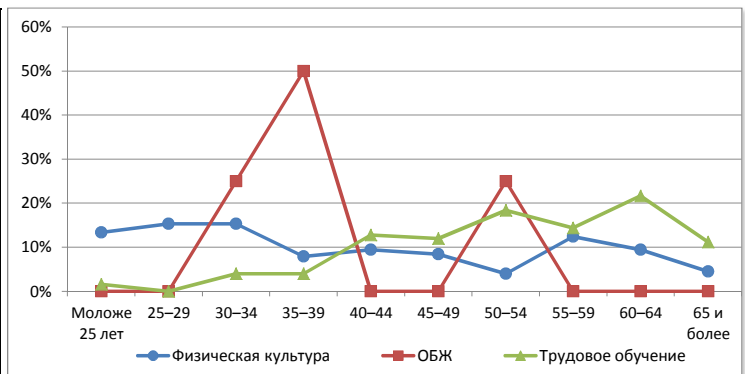

ЗАТО "Первомайский"

Сеть общеобразовательных организаций

№		Количество организаций		Количество обучающихся	Количество педагогов	Количество учителей	Всего работников
		ГОУ	МОУ				
1.	Начальные школы	-	-	-	-	-	-
2.	Основные школы	-	-	-	-	-	-
3.	Средние школы	-	1	514	29	25	45
4.	Средние школы с УИОП	-	-	-	-	-	-
5.	Гимназия	-	-	-	-	-	-
6.	Лицей	-	-	-	-	-	-
7.	ОО интернатного типа	-	-	-	-	-	-
8.	ОО вечернего типа	-	-	-	-	-	-
9.	ОО для обучающихся с отклонениями в развитии	-	-	-	-	-	-
10.	ОО для детей-сирот, детей оставшихся без попечения	-	-	-	-	-	-
Всего		-	1	514	29	25	45

Распределение педагогических работников образовательных организаций по возрасту

№	Возраст	Педагогические работники					
		всего		учителя		прочие	
1	Моложе 25 лет	1	3,4%	1	4,0%	0	0,0%
2	25-29	1	3,4%	0	0,0%	1	25,0%
3	30-34	2	6,9%	2	8,0%	0	0,0%
4	35-39	0	0,0%	0	0,0%	0	0,0%
5	40-44	5	17,2%	3	12,0%	2	50,0%
6	45-49	8	27,6%	8	32,0%	0	0,0%
7	50-54	5	17,2%	5	20,0%	0	0,0%
8	55-59	4	13,8%	4	16,0%	0	0,0%
9	60-64	3	10,3%	2	8,0%	1	25,0%
10	65 и более	0	0,0%	0	0,0%	0	0,0%
Всего		29		25		4	

Динамика возрастного состава учителей

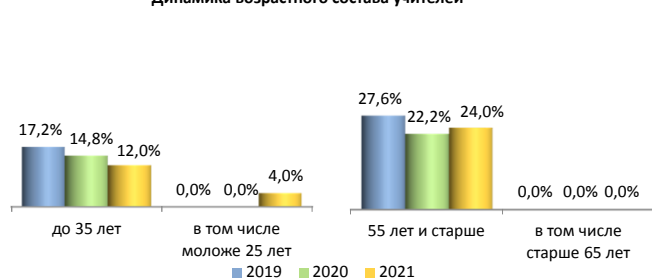

Распределение педагогических работников образовательных организаций по педагогическому стажу работы

№	Педагогический стаж работы	Педагогические работники					
		всего		учителя		прочие	
1	Не имеют стажа	0	0,0%	0	0,0%	0	0,0%
2	до 3	1	3,4%	1	4,0%	0	0,0%
3	от 3 до 5	1	3,4%	1	4,0%	0	0,0%
4	от 5 до 10	2	6,9%	1	4,0%	1	25,0%
5	от 10 до 15	2	6,9%	1	4,0%	1	25,0%
6	от 15 до 20	2	6,9%	2	8,0%	0	0,0%
7	20 и более	21	72,4%	19	76,0%	2	50,0%
Всего		29		25		4	

Динамика доли учителей со стажем работы до 3 лет

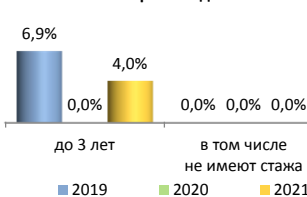

Динамика доли учителей со стажем работы 20 лет и более

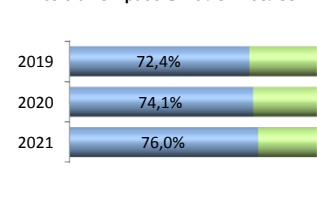

Распределение педагогических работников образовательных организаций по образованию

№	Образование	Педагогические работники					
		всего		учителя		прочие	
1	Высшее	23	79,3%	20	80,0%	3	75,0%
2	в том числе педагогическое	23	79,3%	20	80,0%	3	75,0%
3	Среднее профессиональное	6	20,7%	5	20,0%	1	25,0%
4	в том числе педагогическое	5	17,2%	5	20,0%	0	0,0%
5	Не имеют профессионального	0	0,0%	0	0,0%	0	0,0%
Всего		29		25		4	

Динамика уровня образования учителей



Распределение педагогических работников образовательных организаций по категориям

№	Категория	Педагогические работники					
		всего		учителя		прочие	
1	Высшая	9	31,0%	7	28,0%	2	50,0%
2	Первая	8	27,6%	8	32,0%	0	0,0%
3	Без категории	12	41,4%	10	40,0%	2	50,0%
4	Женщины	28	96,6%	25	100,0%	3	75,0%
Всего		29		25		4	

Динамика доли учителей, имеющих высшую и первую категории

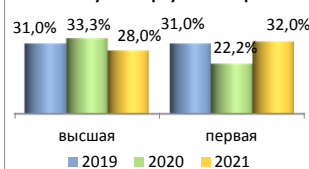

Динамика доли учителей, прошедших в течение последних трех лет повышение квалификации и (или) профессиональную переподготовку

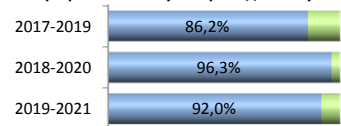

Движение педагогических работников образовательных организаций

№	Наименование	Педагогические работники					
		всего		учителя		прочие	
1	Число педагогических ставок по штату	42,39	60,7%	37,89	54,2%	4,5	6,4%
2	Занято ставок	42,39	100,0%	37,89	100,0%	4,5	100,0%
3	из них своими работниками	42	99,1%	37,5	99,0%	4,5	100,0%
4	Ставок свободно	0	0,0%	0	0,0%	0	0,0%
Число всех ставок в организации		69,89					

№	Наименование	Педагогические работники					
		всего		учителя		прочие	
1	Принято работников	4	13,8%	4	16,0%	0	0,0%
2	из них выпускники: с высшим образованием	3	75,0%	3	75,0%	0	0,0%
3	со средним профессиональным образованием	1	25,0%	1	25,0%	0	0,0%
4	Выбыло работников	6	20,7%	6	24,0%	0	0,0%
5	из них по собственному- желанию	6	100,0%	6	100,0%	0	0,0%

Распределение по возрасту руководителей и учителей

№	Возраст	Руководители		Заместители руководителя		Учителя начальных классов	
		Число	Процент	Число	Процент	Число	Процент
1	Моложе 25 лет	0	0,0%	0	0,0%	1	8,3%
2	25–29	0	0,0%	0	0,0%	0	0,0%
3	30–34	0	0,0%	0	0,0%	0	0,0%
4	35–39	0	0,0%	0	0,0%	0	0,0%
5	40–44	0	0,0%	1	50,0%	0	0,0%
6	45–49	0	0,0%	1	50,0%	6	50,0%
7	50–54	0	0,0%	0	0,0%	2	16,7%
8	55–59	1	100,0%	0	0,0%	2	16,7%
9	60–64	0	0,0%	0	0,0%	1	8,3%
10	65 и более	0	0,0%	0	0,0%	0	0,0%
Всего		1		2		12	

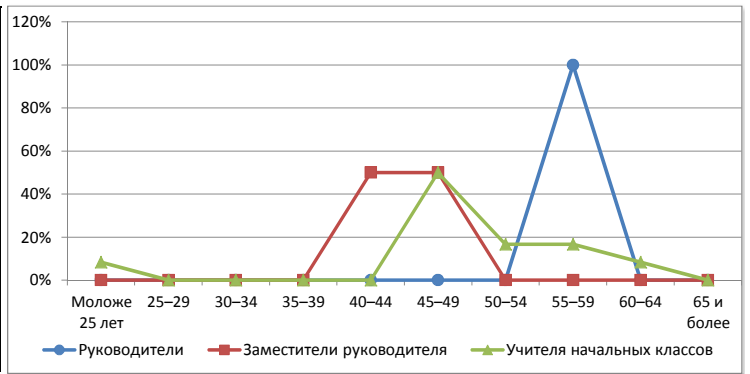

№	Возраст	Русский язык и литература		Иностранный язык		История, экономика, обществознание, право	
		Число	Процент	Число	Процент	Число	Процент
1	Моложе 25 лет	0	0,0%	0	0,0%	0	0,0%
2	25–29	0	0,0%	0	0,0%	0	0,0%
3	30–34	0	0,0%	0	0,0%	1	100,0%
4	35–39	0	0,0%	0	0,0%	0	0,0%
5	40–44	1	33,3%	1	50,0%	0	0,0%
6	45–49	1	33,3%	0	0,0%	0	0,0%
7	50–54	0	0,0%	0	0,0%	0	0,0%
8	55–59	1	33,3%	0	0,0%	0	0,0%
9	60–64	0	0,0%	1	50,0%	0	0,0%
10	65 и более	0	0,0%	0	0,0%	0	0,0%
Всего		3		2		1	

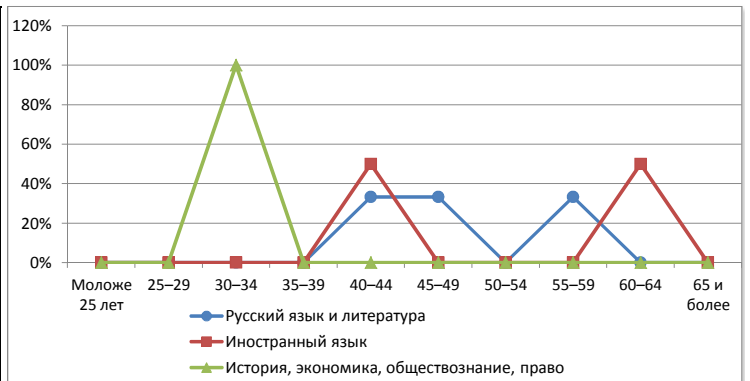

№	Возраст	Математика		Физика		Информатика	
		Число	Процент	Число	Процент	Число	Процент
1	Моложе 25 лет	0	0,0%	0	0,0%	0	0,0%
2	25–29	0	0,0%	0	0,0%	0	0,0%
3	30–34	1	50,0%	0	0,0%	0	0,0%
4	35–39	0	0,0%	0	0,0%	0	0,0%
5	40–44	1	50,0%	0	0,0%	0	0,0%
6	45–49	0	0,0%	0	0,0%	0	0,0%
7	50–54	0	0,0%	1	100,0%	1	100,0%
8	55–59	0	0,0%	0	0,0%	0	0,0%
9	60–64	0	0,0%	0	0,0%	0	0,0%
10	65 и более	0	0,0%	0	0,0%	0	0,0%
Всего		2		1		1	



№	Возраст	Химия		Биология		География	
		Число	Процент	Число	Процент	Число	Процент
1	Моложе 25 лет	0	0,0%	0	0,0%	0	0,0%
2	25–29	0	0,0%	0	0,0%	0	0,0%
3	30–34	0	0,0%	0	0,0%	0	0,0%
4	35–39	0	0,0%	0	0,0%	0	0,0%
5	40–44	0	0,0%	0	0,0%	0	0,0%
6	45–49	0	0,0%	0	0,0%	1	100,0%
7	50–54	0	0,0%	0	0,0%	0	0,0%
8	55–59	1	100,0%	0	0,0%	0	0,0%
9	60–64	0	0,0%	0	0,0%	0	0,0%
10	65 и более	0	0,0%	0	0,0%	0	0,0%
Всего		1		0		1	

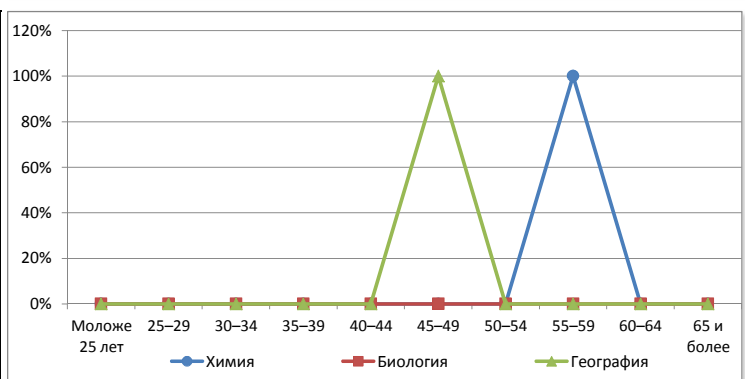

№	Возраст	Физическая культура		ОБЖ		Трудовое обучение	
		Число	Процент	Число	Процент	Число	Процент
1	Моложе 25 лет	0	0,0%	0	0,0%	0	0,0%
2	25–29	0	0,0%	0	0,0%	0	0,0%
3	30–34	0	0,0%	0	0,0%	0	0,0%
4	35–39	0	0,0%	0	0,0%	0	0,0%
5	40–44	0	0,0%	0	0,0%	0	0,0%
6	45–49	0	0,0%	0	0,0%	0	0,0%
7	50–54	1	100,0%	0	0,0%	0	0,0%
8	55–59	0	0,0%	0	0,0%	0	0,0%
9	60–64	0	0,0%	0	0,0%	0	0,0%
10	65 и более	0	0,0%	0	0,0%	0	0,0%
Всего		1		0		0	



Кировское областное
государственное автономное учреждение
«Центр оценки качества образования»
610017, г.Киров, ул. Спасская, 67В
Тел.: (8332)71-44-01
Факс: (8332)71-44-03
e-mail: ege@ege.kirov.ru