

Информационная система соревнований (CIS)

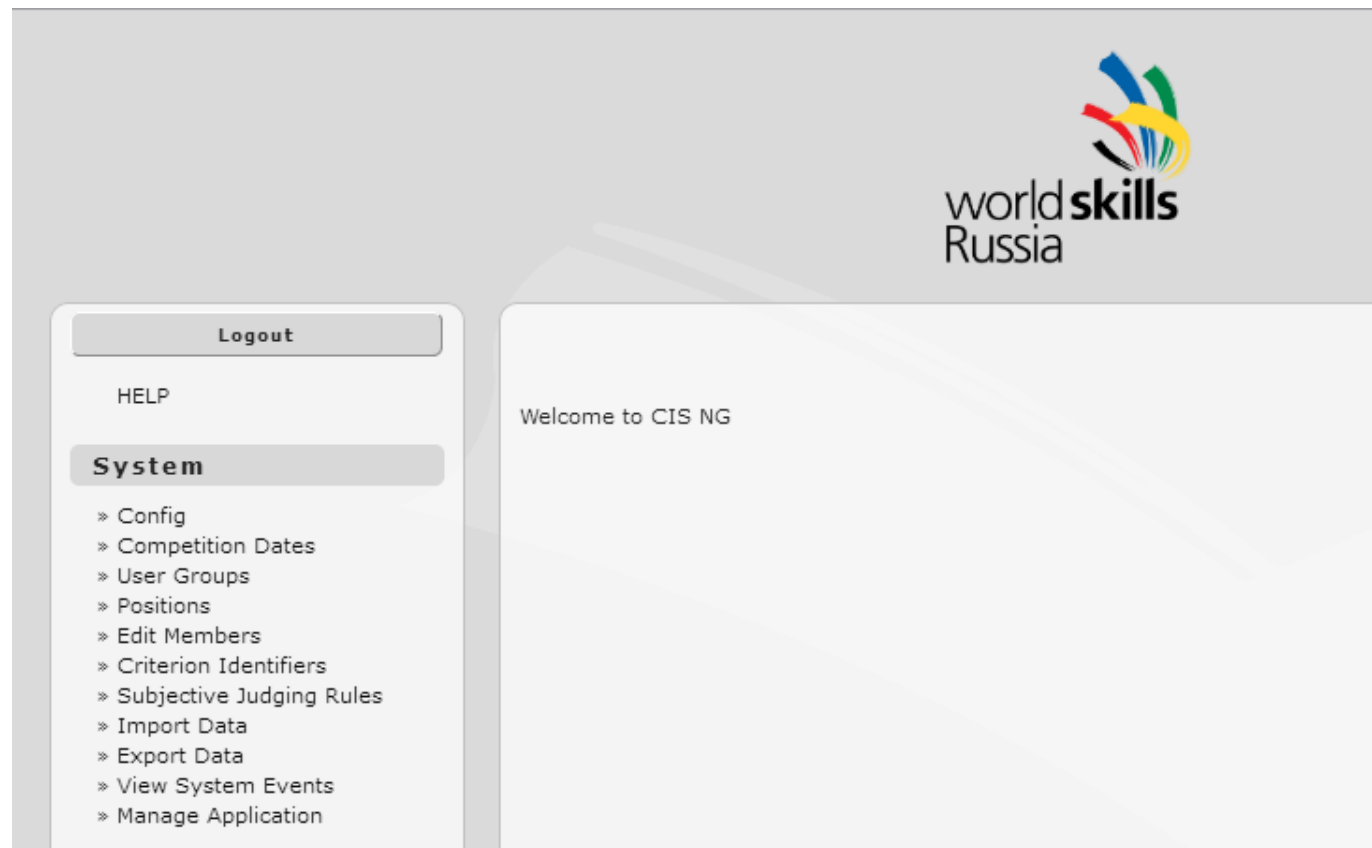

1. Проверка ФИО экспертов и участников

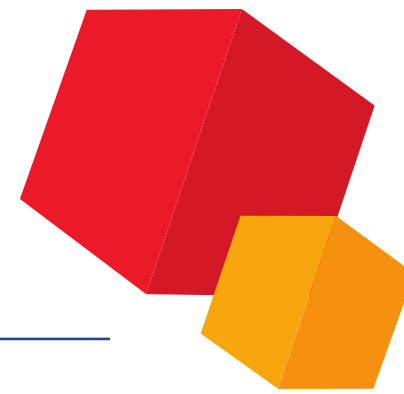

HELP

Welcome to CIS NG

System

- » Competition Dates
- » Edit Members
- » Import Data
- » Export Data

Competition

- » Skills & Skill Rules
- » WS Standards Specification
- » Assessment Criteria
- » Marking Days
- » Marking Forms
- » Reports

Personnel

- » Add Person
- » **Person Search**
- » Manage Teams

Assessment

- » Enter Marks
- » Invalid Subjective Marks
- » Delete All Marks
- » Lock Marks
- » View Marks
- » Best of Nation

English

Logged In as
user 49

Change

Проверка наличия экспертов и участников в системе

© WorldSkills International - CIS software provided courtesy of WorldSkills International - www.worldskills.org

1. Проверка ФИО экспертов и участников

77.37.204.19:8081/test130/xlXpYmqynnyFdezqRI5AOg/xlXd3/5AOc2

worldskills Russia

Тестовый чемпионат

CIS NG :: People

First Name	Last Name	Skill	Position	Member	Find
<input type="text"/>	<input type="text"/>	<input type="text"/>	<input type="text"/>	<input type="text"/>	<input type="text"/>

Delete Selected

- null Выпечка
- 00 Тестовая компетенция
- 0001 Гостиничный сервис
- 001 Сварочные технологии
- 002 Пед ДОП
- 0022 малярные и декоративные работы
- 003 Дизайн Одежды
- 010 Сварочные технологии
- 011 Преподавание в младших классах
- 02 Столярное дело
- 03 Дизайн одежды
- 033 Ремонт и обслуживание легковых автомобилей**
- 04 ЯО
- 05 Технологии моды
- 07 туризм
- 08 Кирпичная кладка
- 09 Программные решения для бизнеса
- 1 test
- 10 Предпринимательство

Find

1. Проверка ФИО экспертов и участников

<input type="checkbox"/>	First Name	Last Name	Skill	Position	Member
<input type="checkbox"/>			013 Кузовной ремонт		
<input type="checkbox"/>	Сергей	Шабельников	013 Кузовной ремонт	Competitor	No Member

1 Results

Выйдет список участников и экспертов (в соответствии с тем, что выбрали).
Участник – Competitor
Эксперт – Expert

Проверьте, чтобы в обеих группах были все зарегистрированные на площадке **участники и эксперты оценочной группы.**

2. Импорт Критериев из Excel

The main content area is titled "CIS NG :: Import Data". It features a "Select what to import" dropdown menu with three options: "Choose One", "Choose One", and "Marking Scheme". A red arrow points from a yellow callout box "Выберите Marking Scheme" to the "Marking Scheme" option.

On the left sidebar, under the "System" section, there is a menu item "Import Data". A red arrow points from a yellow callout box "Нажмите 'Import Data'" to this menu item.

Other sidebar sections include "Logout", "HELP", "Competition", "Personnel", and "Assessment".

2. Импорт Критериев из Excel

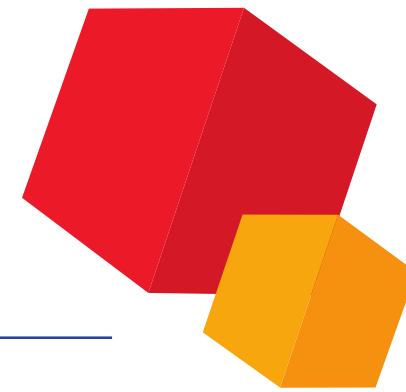

- Select what to import:** A dropdown menu with 'Marking Scheme' selected.
- Select Skill:** A dropdown menu with '13 Тестирование' selected.
- CSV separator:** An empty text input field.
- Excel or CSV file:** A file selection area with a 'Выберите файл' button and the text 'Файл не выбран'.
- Import:** A button at the bottom of the form.

Three numbered callout boxes with red arrows point to the following elements:

- 1:** 'Укажите компетенцию' (Specify the competency) - points to the 'Select Skill' dropdown.
- 2:** 'Выберите нужный файл Excel со схемой оценки' (Select the required Excel file with the evaluation scheme) - points to the 'Excel or CSV file' selection area.
- 3:** 'Нажмите Import для загрузки' (Click Import for loading) - points to the 'Import' button.

2. Импорт Критериев из Excel

Тестовый чемпионат 1.3.0

CIS NG :: Import Data

Select what to import
Marking Scheme

Select Skill
013 Кузовной ремонт

CSV separator
,

Excel or CSV file
C:\Users\DNS\Desktop Обзор...

Import

Import is complete

В случае удачной загрузки появится сообщение на сером фоне. В случае неудачной – на красном и будет дана информация на английском языке о причине ошибки.

3. Проверка загруженных критериев

← → ↻ cis.worldskills.ru:8086/tctest/VJK-Nw8BQzsZvYQZrAZXOQ/VJK26/OQV13

worldskills Russia Тестов worldskills Russia

Выберите компетенцию 2

Нажмите, чтобы проверить аспекты 3

Logout

HELP

System

- » Competition Dates
- » Edit Members
- » Import Data
- » Export Data

Competition

- » Skills & Skill Rules
- » WS Standards Specifications
- » Assessment Criteria 1
- » Marking Days
- » Marking Forms
- » Reports

Personnel

- » Add Person
- » Person Search
- » Manage Teams

Assessment

- » Enter Marks
- » Invalid Subjective Marks
- » Delete All Marks

CIS NG :: Assessment Criteria

Select Skill
013 Кузовной ремонт

ID	Criterion Name	Max Mark	Marks Defined	
A	ДИАГНОСТИКА ГЕОМЕТРИИ КУЗОВА НА СТАПЕЛЕ	20.00	5.00	⊖ ⓧ
B	СВАРОЧНЫЕ РАБОТЫ С ПОРОГОМ	35.00	21.50	⊖ ⓧ
C	ПАНЕЛИ ДВЕРИ	25.00	25.00	⊖ ⓧ
D	РИХТОВКА ПАНЕЛИ ДВЕРИ В ТРУДНОДОСТУПНОМ МЕСТЕ	15.00	15.00	⊖ ⓧ
E	ДИАГНОСТИКА СИСТЕМЫ ПАССИВНОЙ БЕЗОПАСНОСТИ (SRS). УДАЛЕНИЕ ОШИБОК.	5.00	5.00	⊖ ⓧ
F		0.00	0.00	
G		0.00	0.00	
H		0.00	0.00	
I		0.00	0.00	

Total marks defined in criterion: 100.00

Save

3. Проверка загруженных критериев

← → ↻ cis.worldskills.ru:8086/tctest/VJK-Nw8BQzvsnK2OogH9dQ/VJK26/dQV48

Logout

HELP

System

- » Competition Dates
- » Edit Members
- » Import Data
- » Export Data

Competition

- » Skills & Skill Rules
- » WS Standards Specification
- » Assessment Criteria
- » Marking Days
- » Marking Forms
- » Reports

Personnel

- » Add Person
- » Person Search
- » Manage Teams

Assessment

- » Enter Marks
- » Invalid Subjective Marks
- » Delete All Marks
- » Lock Marks
- » View Marks
- » Best of Nation

English

Logged In as user 49

Change Password

CIS NG :: Assessment Criteria

Skill: 013 - Кузовной ремонт

Total Sub Criterion marks: 5.00

Total cumulative marks: 5.00

ID	Criterion Name	Max Mark
A	ДИАГНОСТИКА ГЕОМЕТРИИ КУЗОВА НА СТАПЕЛЕ	20.00

Sub Criterion A1

Sub Criterion ID	Marking Day	Sub Criterion Description	Max Mark	Marks Defined	Remove
A1		Измерение геометрии кузова	2.70	2.70	

Aspect ID	Aspect Description	Requirements	Max Mark	Marking Day	Direct Mark	Marking Form	Actions
A1.01	Надеть кепка, перчатки, комбинезон, ботинки с защитным покрытием	5 предметов					Add row
	Вычитать 0,1 балла за любой отсутствующий элемент спецодежды						
A1.02	Инструмент подготовлен, подключение проверено.		0.10		Direct Mark E		Add row
	Вычитать все баллы, если не выполнено.						
A1.03	Фиксаторы задействованы.	4 фиксатора	0.20		Direct Mark E		Add row
	Вычитать все баллы, если не выполнено.						
A1.04	Колеса заблокированы.		0.20		Direct Mark E		Add row
	Вычитать все баллы, если не выполнено.						
A1.05	Измерение геометрии кузова штанговой линейкой - все координаты	30 точек	2.00		Direct Mark E		Add row
	Вычитать за каждую неправильную точку - 0,1 балла						

Add Objective Aspect Add Subjective Aspect

Sub Criterion A2

Sub Criterion ID	Marking Day	Sub Criterion Description	Max Mark	Marks Defined	Remove
A2		Измерение геометрии кузова электронной измерительной системой.	2.30	2.30	

Проверьте список всех аспектов, правильно ли выполнена загрузка

4. Выбор оценки по дням

← → ↻ cis.worldskills.ru:8086/tctest/VJK-Nw8BQzvpHG-EqJEng/VJK26/ngV9c

worldSKILLS Russia

Logout

HELP

System

- » Competition Dates
- » Edit Members
- » Import Data
- » Export Data

Competition

- » Skills & Skill Rules
- » WS Standards Specific
- » Assessment Criteria
- » **Marking Days**
- » Marking Forms
- » Reports

Personnel

- » Add Person
- » Person Search
- » Manage Teams

Assessment

- » Enter Marks
- » Invalid Subjective Marks
- » Delete All Marks
- » Lock Marks
- » View Marks
- » Best of Nation

English

CIS NG :: Marking Days

This page gives a quick view of a skill's sub criteria and the days they will be marked on. Any changes made here will be reflected in the Assessment Criteria pages and vice versa.

Select Skill
013 Кузовной ремонт

If you have sub criteria that are completed by some competitors on different days, you can group competitors together and assign a different day of marking to each group. [link below to create these groups.](#)

[Edit Competitor Groups](#)

Sub Criterion	Description	Marking Day
A2	Измерение геометрии кузова	Day 11
B1	Разрезание порога. Подготов	Day 12
B2	Сварка половинок порога	Day 13
B3	Разрезание коробчатой ко	Day 14
B4	Приваривание частей детали.	Day 15
B5	Обточка сварочных швов.	Day 16
B6	Подготовка короба под обработку хим.составами (герметики, шпатлевка, грунт).	Day 17
C1	Подготовка рабочего места к выполнению задания.	Day 18
C2	Вырезание и вваривание части наружной панели двери.	Day 19
C3	Подгонка свариваемых деталей.	Day 20
C4	Обточка сварочных швов.	Day 21
C5	Подготовка двери под обработку хим.составами (герметики, шпатлевка, грунт).	Day 22
C6	Контрольная установка двери на кузов.	Day 23

Marking Day

- Day 11
- Day 12
- Day 13
- Day 14
- Day 15
- Day 16
- Day 17
- Day 18
- Day 19
- Day 20
- Day 21
- Day 22
- Day 24
- Day 25
- Day 30
- Day 31
- Day 32
- Any Day**
- Per Competitor
- Per Competitor Group

Выберите вариант внесения «Any day» позволяет вносить оценки в любой день до конца чемпионата.

4. Выбор оценки по дням

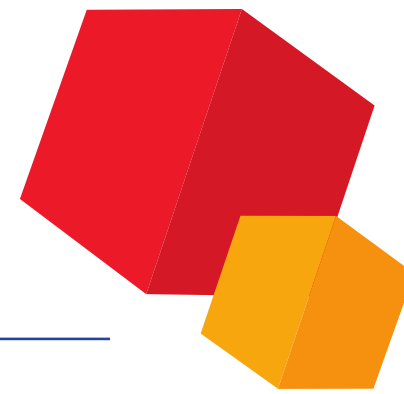

← → ↻ cis.worldskills.ru:8086/tctest/VJK-Nw8BQzvpHG-EqJEng/VJK26/ngV9c

» Import Data
» Export Data

Competition

- » Skills & Skill Rules
- » WS Standards Specification
- » Assessment Criteria
- » Marking Days
- » Marking Forms
- » Reports

Personnel

- » Add Person
- » Person Search
- » Manage Teams

Assessment

- » Enter Marks
- » Invalid Subjective Marks
- » Delete All Marks
- » Lock Marks
- » View Marks
- » Best of Nation

English

Logged In as user 49

Change Password

Logout

Sub Criterion	Description	Marking Day
A1	Измерение геометрии кузова	Any Day
A2	Измерение геометрии кузова электронной измерительной системой.	Any Day
B1	Разрезание порога. Подготовка половинок и подкладок.	Any Day
B2	Сварка половинок порога в коробчатую конструкцию	Any Day
B3	Разрезание коробчатой конструкции пополам. Подгонка свариваемых половинок.	Any Day
B4	Приваривание частей детали.	Any Day
B5	Обточка сварочных швов.	Any Day
B6	Подготовка короба под обработку хим.составами (герметики, шпатлевка, грунт).	Any Day
C1	Подготовка рабочего места к выполнению задания.	Any Day
C2	Вырезание и вваривание части наружной панели двери.	Any Day
C3	Подгонка свариваемых деталей.	Any Day
C4	Обточка сварочных швов.	Any Day
C5	Подготовка двери под обработку хим.составами (герметики, шпатлевка, грунт).	Any Day
C6	Контрольная установка двери на кузов.	Any Day
D1	Подготовка рабочего места к выполнению задания.	Any Day
D2	Рихтовка повреждения.	Any Day
E1	Подготовка к вы...	Any Day
E2	Диагностика повре...	Any Day
E3	Сборка рабочего мес...	Any Day

Save

© WorldSkills International - CIS software provided courtesy of WorldSkills International - www.worldskills.org

Не забудьте сохранять всегда перед следующим шагом!

5. Группировка участников в команды (Для командных компетенций)

Тестовый чемпионат CIS (Логин 1-50 | Пароль 1234)

worldskills Russia

worldskills

Logout

HELP

System

- » Import Data
- » Export Data

Competition

- » Skills & Skill Rules
- » WS Standards Specification
- » Assessment Criteria
- » Marking Days
- » Marking Forms
- » Reports

Personnel

- » Add Person
- » Person Search
- » Manage Teams

Assessment

- » Enter Marks
- » Invalid Subjective Marks
- » Delete All Marks
- » Lock Marks
- » View Marks

CIS NG :: Skills & Skill Rules

Select Skill
013 Кузовной ремонт

Skill Number
013

Name
Кузовной ремонт English

Assessment Type
Objective and Judgement

- Identify the judge when entering a score
- Competitors are organised in groups/teams
- Allow compatriot marking
- Allow to generate a landscape marking form
- Generate 500 scale marks and medals
- Exclude from member results comparison
- Prevent further editing of marking scheme

New Save Delete

1

2

3

4

Если компетенция командная, то необходимо поставить галочку напротив «Competitors are organized in groups/teams»

Не забудьте сохранять всегда перед следующим шагом!

5. Группировка участников в команды (Для командных компетенций)

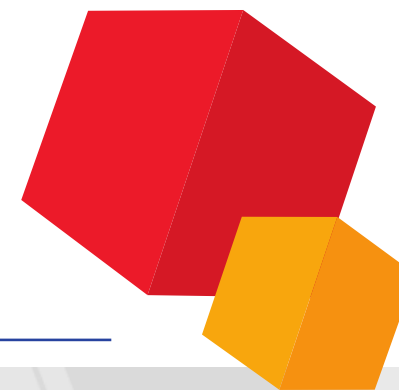

3 Для формирования команд, необходимо выделить всех участников одной команды (кликнув на участника) и нажать «Group».

4 Для формирования остальных команд, повторить действие №3

6. Блокировка схемы оценок перед подписанием всеми экспертами

1

2

3

4

5

Если вы взяли не 100% конкурсного задания, то выйдет сообщение о том, что количество баллов меньше 100.

Выберите тип оценки «Subjective» или «Judgment»

Заблокируйте схему оценок. Без этого на печатных бланках будет надпись «DRAFT» и ввод оценок будет не возможен.

Не забудьте сохранять всегда перед следующим шагом!

Warning: Your marking scheme is incomplete, with aspect marks totalling 71.5. Do you really want to lock it?

7. Печать протокола Блокировки схемы оценок для подписания экспертами оценочной группы

← → ↻ cis.worldskills.ru/tctest_2018/zsMNPVeo1xXz6fZNRz3c8Q/zsM53/c8Q0b

worldskills Russia

Тестовый чемпионат CIS (Логин 1-50 | Пароль 1234)

worldskills

CIS NG :: Marking Forms

Form Type: Signoff form for Marking Sct

Select Skill: 04 Mechatronics

Create PDF

Logout

HELP

System

- » Import Data
- » Export Data

Competition

- » Skills & Skill Rules
- » WS Standards Specification
- » Assessment Criteria
- » Marking Days
- » Marking Forms
- » Reports

Personnel

- » Add Person
- » Person Search
- » Manage Teams

Assessment

- » Enter Marks

1 Выберите **Signoff from for Marking Scheme**

2 Выберите компетенцию

3 Формируйте PDF файл для печати

4

7. Печать протокола Блокировки схемы оценок для подписания экспертами оценочной группы

← → ↻ ⓘ Файл | C:/Users/efremova/Downloads/Signoff_form_for_Marking_Scheme_Сантехника_и_отопление_сентябрь.pdf

Signoff_form_for_Marking_Scheme_Сантехника_и_отопление_сентябрь.pdf

1 / 1

 **Marking Scheme Acceptance** 

Международный чемпионат CIS (Логин 1-50 | Пароль 1234)

Skill Number 15 Skill Name Сантехника и отопление сентябрь

We the undersigned Experts confirm that the marking scheme with the matching timestamp is acceptable for this competition.

Timestamp 30-09-2019 10:30:26

Signature Signature

АИ - Иван Игорев

I, the undersigned Jury President, confirm that the above Experts agree with the Marking Scheme and this number of Experts represents a majority.

Jury President

Page 1 / 1 30-09-2019 12:09:02

CIS software provided courtesy of WorldSkills International www.worldskills.org Copyright © WorldSkills International 2019. All rights reserved

Проверьте что у Вас стоит временной штамп блокировки оценок, если нет, то необходимо вернуться в раздел **Skills and Skills Rules** и поставить галочку **Prevent further editing of marking scheme**

Подписывают данный протокол эксперты оценочной группы и ГЭ

8. Печать рукописных ведомостей для внесения оценок

Тестовый чемпионат 1.3.0

Выберите раздел рукописных Оценочных ведомостей **Marking forms for hand-written marks**.

В этих разделах можно выбрать оценочные ведомости по Критериям или по Участникам

Снимите галочку, чтобы не выводить лишнюю информацию по суммарным оценкам

1

2

3

4

5

9. Внесение оценок в CIS

Browser address: cis.worldskills.ru:8086/tctest/VJK-Nw8BQzujDpSnn2_HRQ/VJK26/RQVf6

CIS NG :: Mark Entry

Selected sub criterion aspects marked: **0/5** | Current competitor total marks/scores entered: **0/99** | Total marking complete: **0 %**

Competitor: Шабельников, Сергей

Skill: 013 Кузовной ремонт | Competition day: Day 1 (23.03.2016)

Competitor: Шабельников, Сергей | Assessment: A1 Измерение геометрии кузова

ID	Aspect of Sub Criterion	Marking Type	Nominal Size	Value	Mark Awarded
01	Надеты кепка, перчатки, комбинезон, ботинки с защитными мысками, защитные очки	Direct Mark Entry	5 предметов	<input type="text"/>	<input type="text"/> / 0.20
A1.02	Инструмент подготовлен, подключение проверено.	Direct Mark Entry		<input type="text"/>	<input type="text"/> / 0.10
A1.03	Фиксаторы задействованы.	Direct Mark Entry	4 фиксатора	<input type="text"/>	<input type="text"/> / 0.20
A1.04	Колеса заблокированы.	Direct Mark Entry		<input type="text"/>	<input type="text"/> / 0.20
A1.05	Измерение геометрии кузова штанговой линейкой - все контрольные точки измерены.	Direct Mark Entry	30 точек	<input type="text"/>	<input type="text"/> / 2.00
Total:				0.00	2.70

Buttons: Logout, HELP, System (Competition Dates, Edit Members, Import Data, Export Data), Competition (Skills & Skill Rules, WS Standards Specification, Assessment Criteria, Marking Days, Marking Forms, Reports), Personnel (Add Person, Person Search, Manage Teams), Assessment (Enter Marks, Invalid Subjective Marks, Delete All Marks, Lock Marks, View Marks, Best of Nation), English, Save

Annotations:
1: Enter Marks button
2: Skill dropdown
3: Competition day dropdown
4: Competitor dropdown
5: Assessment dropdown
6: Save button

Yellow box: Разделитель – точка! Можно вводить “у” и “н”

10. Блокировка оценок после внесения ВСЕХ результатов

← → ↻ cis.worldskills.ru/tctest_2018/zsMNPVeo1xVts9q07OH5DQ/zsM53/5DQ51

worldskills Russia

Тестовый чемпионат CIS (Логин 1-50 | Пароль 1234)

worldskills

Logout

HELP

System

- » Import Data
- » Export Data

Competition

- » Skills & Skill Rules
- » WS Standards Specification
- » Assessment Criteria
- » Marking Days
- » Marking Forms
- » Reports

Personnel

- » Add Person
- » Person Search
- » Manage Teams

Assessment

- » Enter Marks
- » Invalid Subjective M
- » Delete All Ma
- » Lock Marks
- » View Marks

CIS NG :: Lock Marks

Select Skill
10 сварка

Skill	Day 1	Day 2	Day 3
10 сварка			Lock All Unlock All A1 0 / 7 Unlocked A2 0 / 7 Unlocked A3 0 / 10 Unlocked A4 0 / 10 Unlocked A5 0 / 10 Unlocked A6 0 / 27 Unlocked A7 0 / 16 Unlocked A8 0 / 16 Unlocked B1 0 / 8 Unlocked C1 0 / 3 Unlocked C2 0 / 3 Unlocked D1 0 / 4 Unlocked D2 0 / 4 Unlocked D3 0 / 4 Unlocked E1 0 / 4 Unlocked

[Go to Missing Marks report for this Skill](#)

Generated at 30-09-2019 12:28:41

Блокируем оценки только после ввода ВСЕХ оценок!

Для блокировки всех оценок сразу, нажимаем Lock All

11. Печать ведомостей для проверки заблокированных оценок

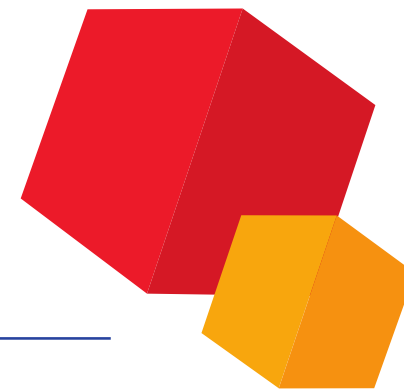

← → ↻ cis.worldskills.ru:8086/tctest/VJK-Nw8BQzvp-VhwBxus8A/VJK26/8AVac

worldskills Russia

Тестовый чемпионат 1.3.0

Logout

HELP

System

- » Competition Dates
- » Edit Members
- » Import Data
- » Export Data

Competition

- » Skills & Skill Rules
- » WS Standards Specification
- » Assessment Criteria
- » Marking Days
- » Marking Forms
- » Reports

Personnel

- » Add Person
- » Person Search
- » Manage Teams

Assessment

- » Enter Marks
- » Invalid Subjective Marks
- » Delete All Marks

CIS NG :: Marking Forms

Form Type: Marking forms with aspects

Select Skill: 013 Кузовной ремонт

Assessment Sub Criterion: All Sub Criteria

Competition Day: All Days

Hide Requirements data from Objective Marking Forms

Add extra space for translation

Mark Summary Form

Objective Marking Form

Subjective Marking Form

Judgement Marking Form

Create PDF

В шаге 2 выбираем Marking forms with aspects and marks

12. Печать итогового протокола о блокировке оценок

→ → ↻ cis.worldskills.ru/tctest_2018/zsMNPVeo1xUu6q9ptvuE4g/zsM53/E4g87

worldskills Russia

Тестовый чемпионат CIS (Логин 1-50 | Пароль 1234)

worldskills

Logout

HELP

System

- » Import Data
- » Export Data

Competition

- » Skills & Skill Rules
- » WS Standards Specification
- » Assessment Criteria
- » Marking Days
- » Marking Forms
- » Reports

Personnel

- » Add Person
- » Person Search
- » Manage Teams

Assessment

- » Enter Marks
- » Invalid Subjective Marks
- » Delete All Marks
- » Lock Marks
- » View Marks

CIS NG :: Marking Forms

Form Type Signoff form for Mark Entry ▼

Select Skill ▼

Create PDF

1

2

Выбираем печать протокола о блокировке оценок **Signoff from for Mark Entry**

Протокол о блокировке оценок подписывают ВСЕ эксперты оценочной группы и ГЭ